แผนปฏิบัติราชการกรมทรัพยากรน้ำ
ระยะ 20 ปี (พ.ศ. 2561 - 2580) และระยะ 5 ปี



โดย
คณะทำงานทบทวนวิสัยทัศน์ พันธกิจ ตัวชี้วัด กระบวนการ โครงการสำคัญ
ตามบทบาทภารกิจของกรมทรัพยากรน้ำและคณะที่ปรึกษา
กันยายน 2564

คำนำ

ตามพระราชกฤษฎีกาว่าด้วยหลักเกณฑ์และวิธีการบริหารกิจการบ้านเมืองที่ดี พ.ศ.2546 ให้ไว้ ณ วันที่ 9 ตุลาคม พ.ศ. 2546 และพระราชกฤษฎีกาว่าด้วยหลักเกณฑ์และวิธีการบริหารกิจการบ้านเมืองที่ดี (ฉบับที่ 2) พ.ศ. 2562 ให้ไว้ ณ วันที่ 26 เมษายน พ.ศ. 2562 มาตรา 16 และมาตรา 4 ตามลำดับ ให้ส่วนราชการจัดทำแผนปฏิบัติราชการของส่วนราชการนั้น โดยจัดทำเป็นแผนห้าปี ประกอบกับคณะรัฐมนตรี มีมติเมื่อวันที่ 4 ธันวาคม 2560 เห็นชอบจำแนกแผนออกเป็น 3 ระดับ ประกอบด้วย แผนระดับที่ 1 ได้แก่ ยุทธศาสตร์ชาติ 20 ปี แผนระดับที่ 2 ได้แก่ แผนพัฒนาเศรษฐกิจและสังคมแห่งชาติ แผนแม่บทภายใต้ยุทธศาสตร์ชาติ แผนปฏิรูปประเทศ และนโยบายและแผนระดับชาติว่าด้วยความมั่นคงแห่งชาติ แผนระดับ 3 หมายถึง แผนที่จัดทำขึ้นเพื่อสนับสนุนการดำเนินงานของแผนระดับที่ 1 และระดับที่ 2 ให้บรรลุเป้าหมายที่กำหนดไว้ หรือจัดทำขึ้นตามที่กฎหมายกำหนด หรือจัดทำขึ้นตามพันธกรณีหรืออนุสัญญาระหว่างประเทศ

กรมทรัพยากรน้ำ ได้จัดทำแผนปฏิบัติราชการกรมทรัพยากรน้ำระยะ 20 ปี (พ.ศ. 2561-2580) และระยะทุก 5 ปี ให้สอดคล้องกับยุทธศาสตร์ชาติ 20 ปี แผนแม่บทภายใต้ยุทธศาสตร์ชาติ แผนการปฏิรูปประเทศ นโยบายและแผนอื่นๆ ที่เกี่ยวข้อง เพื่อเป็นกรอบแนวทางขับเคลื่อนยุทธศาสตร์และแผนงาน/โครงการของกรมทรัพยากรน้ำไปสู่การปฏิบัติได้บรรลุตามวัตถุประสงค์ที่กำหนด และเพื่อประกอบการจัดทำคำของบประมาณรายจ่ายประจำปี รวมทั้งใช้เป็นเครื่องมือในการกำกับ ติดตาม ประเมินผลและรายงานผลการดำเนินงานในภาพรวมของกรมทรัพยากรน้ำ อันจะนำมาซึ่งการดำเนินงานด้านการบริหารจัดการทรัพยากรน้ำของประเทศให้มีประสิทธิภาพและเกิดประโยชน์สูงสุดต่อประชาชนต่อไป

สารบัญ

	หน้า
บทสรุปผู้บริหาร	1
ส่วนที่ 1 บทนำ	8
1.1 ข้อมูลพื้นฐาน หน้าที่และอำนาจ โครงสร้าง อัตรากำลังกรมทรัพยากรน้ำ	8
1.2 กระบวนการจัดทำแผนปฏิบัติราชการกรมทรัพยากรน้ำระยะ 20 ปี (พ.ศ. 2561 - 2580) และระยะ 5 ปี (พ.ศ. 2566 - 2570)	18
1.3 กรอบแนวคิดในการจัดทำแผนปฏิบัติราชการกรมทรัพยากรน้ำระยะ 20 ปี (พ.ศ. 2561 - 2580) และระยะ 5 ปี (พ.ศ. 2566 - 2570)	20
1.4 ทิศทาง กรอบการดำเนินงานของกรมทรัพยากรน้ำในอนาคต	57
ส่วนที่ 2 การวิเคราะห์สถานการณ์และสภาพแวดล้อมองค์กร	67
2.1 สถานการณ์น้ำและสภาพปัญหาที่สำคัญ	67
2.2 ผลการวิเคราะห์สถานการณ์สภาพแวดล้อมภายนอก	73
2.3 ผลการวิเคราะห์สภาพแวดล้อมองค์กร	80
2.4 การกำหนดขีดความสามารถ ความได้เปรียบเชิงยุทธศาสตร์ ความคาดหวังและความท้าทาย	87
ส่วนที่ 3 สาระสำคัญของแผนปฏิบัติราชการกรมทรัพยากรน้ำระยะ 20 ปี (พ.ศ. 2561 -2580)	89
3.1 วิสัยทัศน์ (Vision)	89
3.2 พันธกิจ (Mission)	92
3.3 วัฒนธรรมองค์กร (Culture)	92
3.4 ค่านิยมหลัก (Core Value)	93
3.5 เป้าหมายการบริการกรมทรัพยากรน้ำ	93
3.6 ประเด็นยุทธศาสตร์/แนวทางการพัฒนา/ตัวชี้วัด	93
ประเด็นยุทธศาสตร์/แนวทางการพัฒนาที่ 1 กำกับ ควบคุม อนุรักษ์และพัฒนาทรัพยากรน้ำสาธารณะและพื้นที่ชุ่มน้ำ	95
ประเด็นยุทธศาสตร์/แนวทางการพัฒนาที่ 2 พัฒนา ฟื้นฟู ปรับปรุง ซ่อมแซม บริหารโครงการแหล่งน้ำและระบบกระจายน้ำ	101
ประเด็นยุทธศาสตร์/แนวทางการพัฒนาที่ 3 จัดสรร กำกับ ควบคุมการใช้ทรัพยากรน้ำและประปาสัมปทาน	106
ประเด็นยุทธศาสตร์/แนวทางการพัฒนาที่ 4 แจ้งเตือนภัยและการจัดการสภาวะวิกฤติ	116
ประเด็นยุทธศาสตร์/แนวทางการพัฒนาที่ 5 พัฒนาระบบบริหารจัดการ	130

สารบัญ

	หน้า
ส่วนที่ 4 สรุปแผนปฏิบัติราชการกรมทรัพยากรน้ำ ระยะ 20 ปี (พ.ศ. 2561 -2580)	
แผนที่นำทาง (Road Map) 20 ปี	149
ส่วนที่ 5 การนำแผนไปสู่การปฏิบัติและการติดตามประเมินผล	150
5.1 การนำแผนไปสู่การปฏิบัติและการติดตามประเมินผล	150
5.2 ข้อเสนอแนะของคณะทำงานฯ	152
ภาคผนวก	154
ภาคผนวก ก รายชื่อผู้ทรงคุณวุฒิ ที่ปรึกษาและคณะทำงานทบทวนวิสัยทัศน์ พันธกิจ ตัวชี้วัด กระบวนการ โครงการสำคัญตามบทบาทภารกิจของกรมทรัพยากรน้ำ	155
ภาคผนวก ข ชื่อภาษาอังกฤษ อักษรย่อ หน่วยงาน	160
ภาคผนวก ค บัญชีพื้นที่ชุ่มน้ำและทรัพยากรน้ำสาธารณะเพื่ออนุรักษ์และพัฒนาทรัพยากรน้ำสาธารณะ	162
ภาคผนวก ง พื้นที่แหล่งน้ำที่มีศักยภาพพัฒนาในพื้นที่นอกเขตชลประทาน	169

บทสรุปผู้บริหาร

การกำหนดทิศทางการขับเคลื่อนกรมทรัพยากรน้ำดำเนินการจัดทำขึ้นให้สอดคล้องกับเป้าหมายการพัฒนาที่ยั่งยืน ยุทธศาสตร์ชาติ 20 ปี แผนแม่บทภายใต้ยุทธศาสตร์ชาติ แผนการปฏิรูปประเทศ แผนพัฒนาเศรษฐกิจและสังคมแห่งชาติฉบับที่ 12 นโยบายของคณะรัฐมนตรีที่แถลงต่อรัฐสภา แผนและนโยบายอื่น ๆ ที่เกี่ยวข้อง ด้วยการรวบรวมข้อมูลประกอบการจัดทำแผนโดยใช้วิธีการ ระดมความคิดเห็นจากหน่วยงานที่เกี่ยวข้องและการประชุมผู้บริหาร เจ้าหน้าที่ ผู้ทรงคุณวุฒิ หน่วยงาน รวมถึงผู้รับบริการและผู้มีส่วนได้ส่วนเสียเพื่อร่วมกำหนดทิศทางในอนาคต และทบทวนกระบวนการทำงาน รวมทั้งวิเคราะห์ขีดความสามารถองค์กร เพื่อนำมาวิเคราะห์ ความคาดหวังและทิศทางในอนาคต กำหนดจุดแข็ง จุดอ่อน ภัยคุกคาม และโอกาส (SWOT) สภาพแวดล้อมองค์กรภายใต้แนวคิดการบริหารจัดการภาครัฐสู่ความเป็นเลิศ (Excellence Framework) เพื่อจัดทำกรอบยุทธศาสตร์การพัฒนาสู่ความยั่งยืนแบบมีส่วนร่วมของผู้ที่มีส่วนได้ส่วนเสีย มีเป้าหมายของแผนที่สำคัญ เพื่อนำไปสู่การบรรลุเป้าหมายการพัฒนาที่ยั่งยืนในทุกมิติ ทั้งด้านสังคม เศรษฐกิจ สิ่งแวดล้อม ธรรมาภิบาล และความเป็นหุ้นส่วนความร่วมมือระหว่างกันทั้งภายในและภายนอกประเทศอย่างบูรณาการให้ทุกฝ่ายที่เกี่ยวข้องได้เข้ามามีส่วนร่วมโดยเป็นการดำเนินการบนพื้นฐานการเติบโต ร่วมกัน ไม่ว่าจะเป็นทางเศรษฐกิจ สิ่งแวดล้อม และคุณภาพชีวิต โดยให้ความสำคัญกับการสร้างสมดุลทั้ง 3 ด้าน อันจะนำไปสู่ “ทรัพยากรน้ำมั่นคงเพื่อประชาชนใช้ประโยชน์อย่างมั่งคั่งและยั่งยืน” ต่อไป

วิสัยทัศน์ (Vision)

"ทรัพยากรน้ำมั่นคง ประชาชนมั่นใจ ใช้ประโยชน์ยั่งยืน"

ทรัพยากรน้ำมั่นคง : ยกระดับค่าดัชนีความมั่งคงด้านน้ำ ประกอบด้วย 5 ดัชนีย่อย ดังนี้

(1) ดัชนีความมั่นคงด้านน้ำอุปโภคบริโภค (KD1 – Household Water Security) เป็นดัชนีชี้วัดภายใต้รายงาน Asian Water Development Outlook ของ ASIAN DEVELOPMENT BANK โดยจัดให้มีน้ำสะอาดใช้ทุกครัวเรือนในชุมชนชนบท ในปริมาณ คุณภาพ และราคาที่เข้าถึงได้ มีระบบการจัดการน้ำชุมชนที่เหมาะสม (KD1 ตามเกณฑ์ ADB: ความมั่นคงด้านน้ำอุปโภคบริโภค) กับการพัฒนาในมิติเศรษฐกิจ สังคมและสิ่งแวดล้อมอย่างยั่งยืน ประกอบไปด้วยร้อยละการเข้าถึงน้ำประปา (% Piped water access: PWI) ร้อยละการเข้าถึงสุขาภิบาลที่ดี (% Sanitation access) โดยแสดงในรูปดัชนีสุขาภิบาล (Sanitation index: SI) การมีอนามัยที่ดี (Hygiene) โดยแสดงในรูปดัชนีปีสุขภาวะที่ปรับด้วยความบกพร่องทางสุขภาพ (Disability-Adjusted Life Year: DALY)

(2) ดัชนีความมั่นคงด้านน้ำเพื่อการพัฒนาเศรษฐกิจ (KD2 – Economic Water Security) เป็นดัชนีชี้วัดภายใต้รายงาน Asian Water Development Outlook ของ ASIAN DEVELOPMENT BANK โดยพิจารณา (1) จัดให้มีน้ำอย่างเพียงพอสำหรับการพัฒนาเกษตรและอุตสาหกรรมตามแผนการเติบโตแบบสีเขียว การท่องเที่ยว และเพื่อผลิตพลังงาน พร้อมมีระบบดูแลน้ำภายในพื้นที่สำหรับผู้ใช้น้ำในนิคมเกษตร อุตสาหกรรมสมัยใหม่ พื้นที่ชลประทาน พื้นที่เกษตรน้ำฝน พื้นที่เศรษฐกิจพิเศษ แหล่งท่องเที่ยว เกษตรพลังงาน เกษตรเพิ่มมูลค่าและเป็นมิตรต่อ สิ่งแวดล้อม โดยทบทวนระบบน้ำตามการปรับโครงสร้างเกษตร และอุตสาหกรรมที่เปลี่ยนไป (2) เน้นปรับโครงสร้างการใช้น้ำ (3) กำหนดสัดส่วน การใช้น้ำในแต่ละภาคส่วน (KD2 ตามเกณฑ์ ADB) (4) มีระบบการขออนุญาตใช้น้ำ โดยพิจารณาตามเกณฑ์ ความสำคัญ และผลิตภาพการใช้น้ำ และ (5) การใช้เทคโนโลยีสมัยใหม่ เพื่อสนับสนุนการสร้างมูลค่าเพิ่มของภาคการผลิตและบริการ และรองรับการเติบโตของเศรษฐกิจและสังคมในอนาคต ซึ่งดัชนีความมั่นคงด้านน้ำเพื่อการพัฒนาเศรษฐกิจ สามารถวัดได้จากประสิทธิภาพการใช้น้ำในการผลิตเชิงเศรษฐกิจ 3 ด้าน คือ การเกษตร (Agricultural: AWSI) อุตสาหกรรม (Industrial: IWSI) และการผลิตพลังงาน (Energy: EWSI)

(3) ดัชนีความมั่นคงด้านน้ำในเขตเมือง (KD3 – Urban water Security) เป็นดัชนีชี้วัดภายใต้รายงาน Asian Water Development Outlook ของ ASIAN DEVELOPMENT BANK ซึ่งสะท้อนถึงการจัดการน้ำในเขตเมือง โดย (1) จัดให้มีน้ำเพียงพอต่อการเจริญเติบโตของเขตเมืองเพื่อการอยู่อาศัย การพาณิชย์และบริการ พร้อมระบบจัดการน้ำในเขตเมือง มีระบบแผนผังน้ำ ระบบกระจายน้ำดี ระบบรวบรวมน้ำเสีย ระบบป้องกันน้ำท่วมและระบายน้ำ คุณภาพในทางน้ำ สำหรับภาคบริการในเขตเมือง รวมถึงน้ำสำหรับผู้มีรายได้ต่ำในชุมชนเมืองให้เพียงพอต่อความต้องการทั้งในเชิงปริมาณและคุณภาพ โดย

พัฒนาระบบน้ำในเมืองที่มีความเชื่อมโยง มีแหล่งน้ำสำรอง ทบทวนและจัดทำแผนตาม ความสำคัญของแต่ละพื้นที่ และใช้น้ำจากหลายแหล่ง การใช้น้ำซ้ำในพื้นที่วิกฤติ (KD3 ตามเกณฑ์ ADB) และ (2) สร้างระบบระบายน้ำ ระบบกัก เก็บน้ำในเมืองรวมถึงเมืองซับน้ำ (Sponge city) ดัชนีความมั่นคงด้านน้ำในเขตเมือง ประกอบไปร้อยละการเข้าถึงระบบประปา ความเสียหายทาง เศรษฐกิจเนื่องจากน้ำท่วมและพายุ (คิดเป็นร้อยละของ GDP) ร้อยละของปริมาณน้ำเสียที่ได้รับการบำบัดและ river health index

(4) ดัชนีความมั่นคงด้านน้ำเพื่อสิ่งแวดล้อม (KD4 – Environmental Water Security) เป็นดัชนีชี้วัดภายใต้รายงาน Asian Water Development Outlook ของ ASIAN DEVELOPMENT BANK โดยเป็นการดูแลคุณภาพน้ำในลำน้ำ การพิจารณาการเปลี่ยนแปลงการไหล และ การจัดหาโครงสร้างพื้นฐานและกำหนดกติกาดูแลสิ่งแวดล้อมที่จำเป็นเพื่อการจัดการ (เช่น ระบบบำบัดน้ำเสีย การดูแลสารเคมีภาคเกษตร การสูญเสียพื้นที่ป่า คุณภาพน้ำในน่านน้ำ)

(5) ดัชนีการรับมือกับพิบัติภัยด้านน้ำ (KD5 – Resilience to Water-Related Disasters) เป็นดัชนีชี้วัดภายใต้รายงาน Asian Water Development Outlook ของ ASIAN DEVELOPMENT BANK โดยประเมินจากดัชนีหลัก 3 ดัชนี ได้แก่ ดัชนีอุทกภัยและวาตภัย ดัชนีภัยแล้ง และดัชนีคลื่นพายุซัดฝั่งและน้ำท่วมชายฝั่ง

ประชาชนมั่นใจ : ยกระดับธรรมาภิบาลในการบริหารจัดการเพื่อสร้างความเชื่อมั่นมั่นใจ ยกระดับรายได้และคุณภาพชีวิตให้แก่ประชาชน โดยการจัดการบริหารน้ำเชิงลุ่มน้ำอย่างมีธรรมาภิบาล ประกอบด้วย (1) จัดการให้มีการจัดหาและใช้น้ำที่สมดุล ทันสมัย ทันการณ์ และสร้างความเป็นธรรม ใช้มาตรการทั้งทาง โครงสร้าง กฎระเบียบ การวางองค์กรการจัดการ การจัดหาและใช้น้ำที่ได้สมดุล (2) มีระบบและกลไกการจัดสรรน้ำ การกำหนดโควตาน้ำที่จำเป็นและเป็นธรรม เพื่อการยกระดับผลิตภาพการใช้น้ำให้เทียบเท่าระดับสากล (3) การพัฒนารูปแบบเพื่อยกระดับการจัดการน้ำในพื้นที่ และลุ่มน้ำ (ที่เชื่อมโยงการตลาด การผลิต พลังงาน ของเสีย ตามแนวคิด circular economy) และการผันน้ำในพื้นที่ที่มีความสำคัญ (4) การเตรียมความพร้อมทางบุคลากร สังคม สารสนเทศและการสื่อสาร การพัฒนาเครื่องมือการจัดการ (5) การหาแหล่งทุนต่างๆ (6) การดำเนินการเพื่อสร้างสมดุล สร้างวินัยของประชาชนในการใช้น้ำและการอนุรักษ์อย่างรู้คุณค่า พร้อมทั้งมีการแลกเปลี่ยนประสบการณ์ สารสนเทศกับนานาชาติ (7) การดำเนินการร่วมใช้น้ำกับแม่น้ำระหว่างประเทศ โดยพิจารณาและดำเนินการโครงการบูรณาการและเชื่อมโยงกับประเด็นอื่น การพัฒนาด้านอื่นร่วมกับระดับสากล และ (8) การศึกษา วิจัย พัฒนา เทคโนโลยีและนวัตกรรมเกี่ยวกับทรัพยากรน้ำ พร้อมทั้งการใช้เทคโนโลยีสมัยใหม่ เพื่อสนับสนุนการสร้างมูลค่าเพิ่มของภาคการผลิตและบริการ และรองรับการเติบโตทางเศรษฐกิจและสังคมในอนาคต

ใช้ประโยชน์ยั่งยืน : ให้มีน้ำเพื่อใช้ประโยชน์และมีการจัดการน้ำอย่างยั่งยืนสำหรับทุกคน

ตัวชี้วัดวิสัยทัศน์

1. ระดับความมั่นคงด้านทรัพยากรน้ำ
2. คะแนนความสามารถในการพัฒนาที่ยั่งยืน (SDGs) ของประเทศด้านการบริหารจัดการน้ำ
3. ดัชนีธรรมภิบาลในการบริหารจัดการน้ำ
4. ร้อยละของพื้นที่พัฒนาแหล่งน้ำที่สามารถยกระดับรายได้เกษตรกรและชุมชน 240,000 บาทต่อครัวเรือนต่อปี
5. สัดส่วนพื้นที่แหล่งน้ำธรรมชาติและพื้นที่ชุ่มน้ำได้รับการฟื้นฟู

วิสัยทัศน์	วัตถุประสงค์	ตัวชี้วัด	ฐานข้อมูล	เป้าหมาย			
				61-65	66-70	71-75	76-80
ทรัพยากรน้ำมั่นคง ประชาชนมั่นใจใช้ประโยชน์ยั่งยืน	ทรัพยากรน้ำมั่นคง เพื่อประชาชนใช้ประโยชน์อย่างยั่งยืน มีคุณภาพชีวิตที่ดี	1. ระดับความมั่นคงด้านทรัพยากรน้ำ	N/A	ปีฐาน	เพิ่มขึ้นจากระยะที่ 1	เพิ่มขึ้นจากระยะที่ 2	เพิ่มขึ้นจากระยะที่ 3
		2. คะแนนความสามารถในการพัฒนาที่ยั่งยืน (SDGs) ของประเทศด้านการบริหารจัดการน้ำ	76.92	76.92	เพิ่มขึ้นจากระยะที่ 1	เพิ่มขึ้นจากระยะที่ 2	เพิ่มขึ้นจากระยะที่ 3
		3. ดัชนีธรรมภิบาลในการบริหารจัดการน้ำ	N/A	ปีฐาน	เพิ่มขึ้นจากระยะที่ 1	เพิ่มขึ้นจากระยะที่ 2	เพิ่มขึ้นจากระยะที่ 3
		4. ร้อยละของพื้นที่พัฒนาแหล่งน้ำที่สามารถยกระดับรายได้เกษตรกรและชุมชน 240,000 บาทต่อครัวเรือนต่อปี	N/A	ปีฐาน	ร้อยละ 50 ของแหล่งน้ำที่พัฒนา	ร้อยละ 75 ของแหล่งน้ำที่พัฒนา	ร้อยละ 100 ของแหล่งน้ำที่พัฒนา
		5. สัดส่วนพื้นที่แหล่งน้ำธรรมชาติ และพื้นที่ชุ่มน้ำได้รับการฟื้นฟู	N/A	หลักเกณฑ์มาตรการเพื่อการควบคุมกำกับ	แหล่งน้ำธรรมชาติที่มีพื้นที่ผิวน้ำเกิน 1,000 ไร่ ได้รับการฟื้นฟู ร้อยละ 40 และพื้นที่ชุ่มน้ำได้รับการอนุรักษ์คิดเป็นร้อยละ 40	แหล่งน้ำธรรมชาติที่มีพื้นที่ผิวน้ำเกิน 1,000 ไร่ ได้รับการฟื้นฟู ร้อยละ 50 และพื้นที่ชุ่มน้ำได้รับการอนุรักษ์คิดเป็นร้อยละ 50	แหล่งน้ำธรรมชาติที่มีพื้นที่ผิวน้ำเกิน 1,000 ไร่ ได้รับการฟื้นฟู ร้อยละ 90 และพื้นที่ชุ่มน้ำได้รับการอนุรักษ์คิดเป็นร้อยละ 90

พันธกิจ (Mission)



เป้าหมายการให้บริการ ทน.

1. ทรัพยากรน้ำสาธารณะและพื้นที่ชุ่มน้ำได้รับการอนุรักษ์ ฟื้นฟูแบบมีส่วนร่วม
2. พัฒนาแหล่งน้ำโดยคำนึงถึงสมดุลน้ำและใช้ประโยชน์ยั่งยืน
3. ทรัพยากรน้ำมีความสมดุลและยั่งยืน
4. ลดการสูญเสียของประชาชนจากการมีระบบเฝ้าระวัง คาดการณ์ และแจ้งข้อมูลเพื่อการเตือนภัยที่มีประสิทธิภาพ
5. เป็นองค์กรที่เข้าถึง เปิดกว้าง เชื่อมั่นและไว้ใจของประชาชน

วัฒนธรรม (Culture)

รวมใจเป็นหนึ่ง เข้าถึงปัญหา พึ่งพาประสาน ผลงานพัฒนา ประชาสุขใจ

ค่านิยม (Core Value)

มุ่งผลสัมฤทธิ์ จิตบริการ ประสานสามัคคี

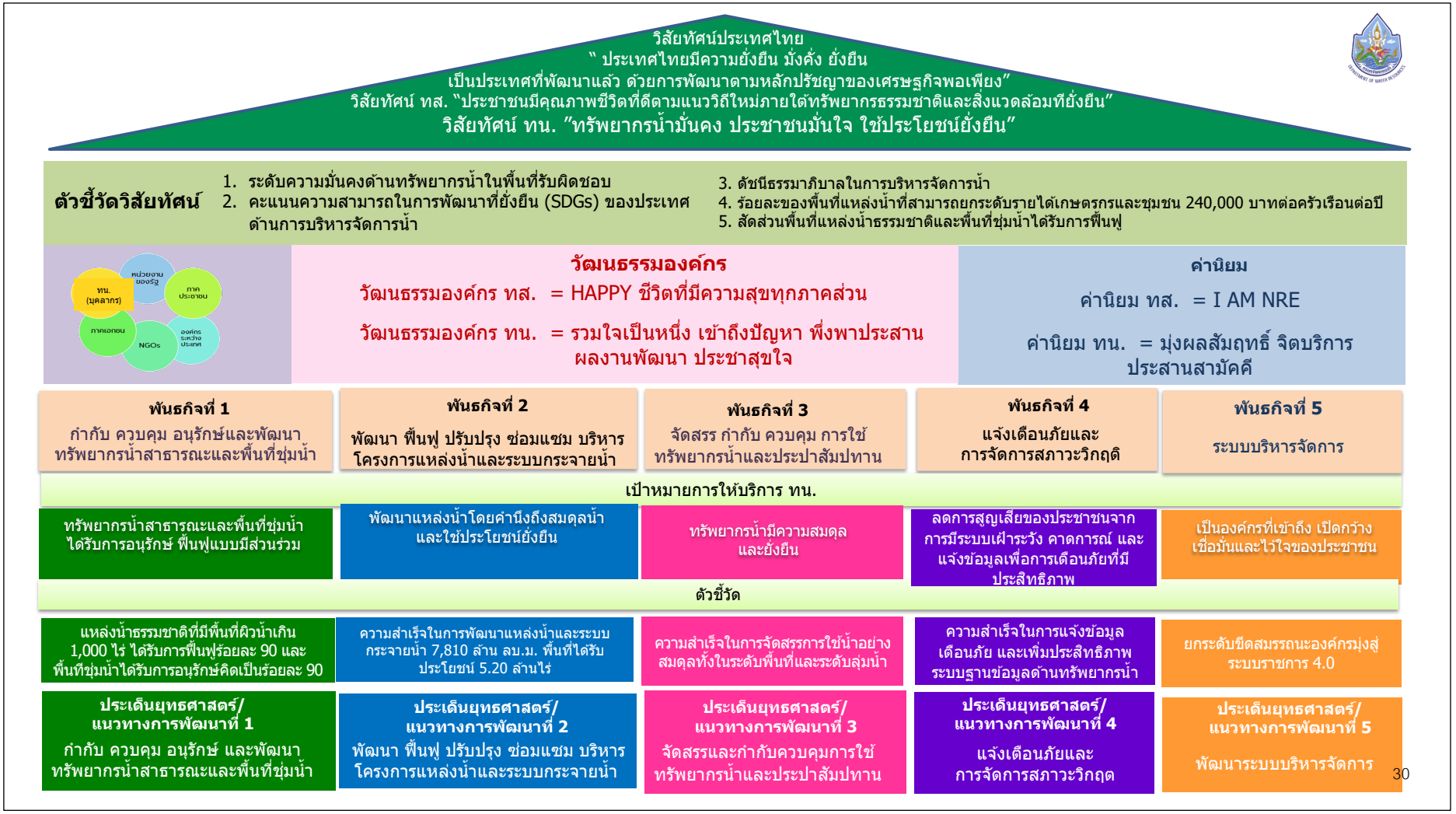

รูปที่ ก-1 ภาพรวมแผนปฏิบัติราชการกรมทรัพยากรน้ำ ระยะ 20 ปี (พ.ศ. 2561 - 2580)

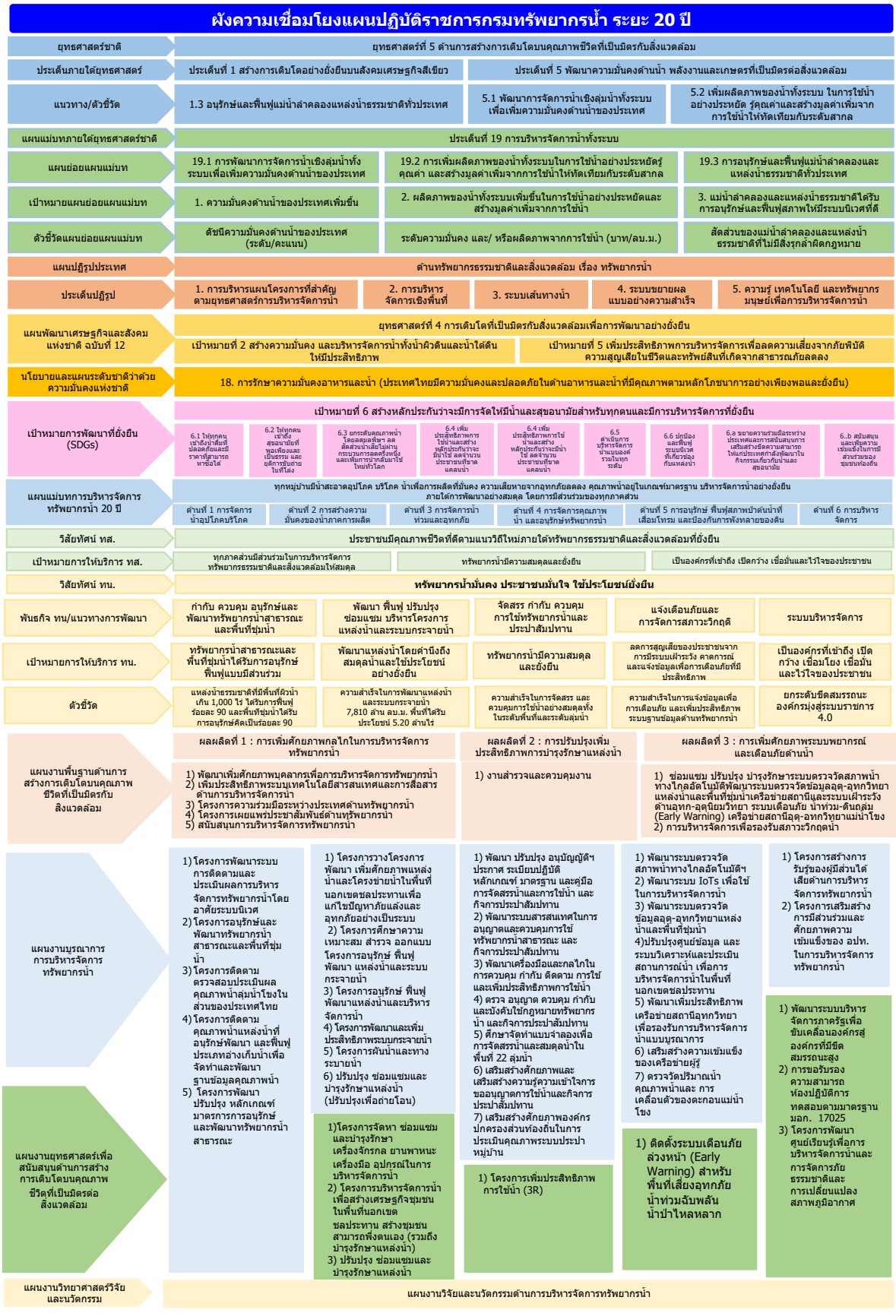

รูปที่ ก-2 ผังความเชื่อมโยงแผนปฏิบัติราชการกรมทรัพยากรน้ำ ระยะ 20 ปี (พ.ศ. 2561-2580)

ส่วนที่ 1
บทนำ

1.1 ข้อมูลพื้นฐาน หน้าที่และอำนาจ โครงสร้าง อัตรากำลังกรมทรัพยากรน้ำ

หน้าที่และอำนาจของกรมทรัพยากรน้ำ

กรมทรัพยากรน้ำ เป็นหน่วยงานภาครัฐ สังกัดกระทรวงทรัพยากรธรรมชาติและสิ่งแวดล้อม มีภารกิจการเสนอแนะในการจัดทำนโยบายและแผนและมาตรการที่เกี่ยวข้องกับทรัพยากรน้ำ บริหารจัดการ พัฒนา อนุรักษ์ ฟื้นฟู รวมทั้งควบคุม ดูแล กำกับ ประสาน ติดตาม ประเมินผลและแก้ไขปัญหาเกี่ยวกับทรัพยากรน้ำ พัฒนาวิชาการ กำหนดมาตรฐาน และถ่ายทอดเทคโนโลยีด้านทรัพยากรน้ำ ทั้งระดับภาพรวมและระดับลุ่มน้ำ เพื่อการจัดการทรัพยากรน้ำที่เป็นเอกภาพและยั่งยืน โดยมีหน้าที่และความรับผิดชอบ ดังนี้

(1) เป็นหน่วยงานหลักในการเสนอแนะนโยบาย แผนแม่บท และมาตรการในการบริหารจัดการ พัฒนา อนุรักษ์ ฟื้นฟู การใช้ประโยชน์และการแก้ไขปัญหาเกี่ยวกับทรัพยากรน้ำ รวมทั้งกำกับและประสานให้เกิดการนำไปสู่การปฏิบัติ

(2) กำหนดแนวทางในการจัดทำแผนปฏิบัติการในการบริหารจัดการ พัฒนา อนุรักษ์ ฟื้นฟูทรัพยากรน้ำ โดยการมีส่วนร่วมของประชาชน

(3) ศึกษา วิจัย พัฒนา อนุรักษ์ และฟื้นฟูทรัพยากรน้ำ

(4) ติดตามประเมินผลการบริหารจัดการทรัพยากรน้ำตามนโยบาย แผนแม่บท แผนปฏิบัติการและมาตรการที่ได้กำหนดไว้ทั้งในระดับประเทศและระดับลุ่มน้ำ

(5) พัฒนาระบบฐานข้อมูล และเครือข่ายข้อมูลสารสนเทศเกี่ยวกับทรัพยากรน้ำ

(6) กำหนดหรือเสนอแนะให้มีการปรับปรุงหรือแก้ไขเพิ่มเติมกฎหมาย กฎ ระเบียบ ในการบริหารจัดการทรัพยากรน้ำของประเทศ

(7) ส่งเสริม เผยแพร่ ประชาสัมพันธ์ และถ่ายทอดเทคโนโลยีเกี่ยวกับทรัพยากรน้ำ รวมทั้งรณรงค์ทำความเข้าใจกับองค์กรและผู้มีส่วนได้เสีย เพื่อปลูกจิตสำนึกให้ตระหนักถึงคุณค่าความสำคัญของทรัพยากรน้ำ

(8) ประสานความร่วมมือกับต่างประเทศและองค์การระหว่างประเทศเกี่ยวกับทรัพยากรน้ำ

(9) ส่งเสริม สนับสนุน และให้คำปรึกษาด้านเทคนิควิชาการ มาตรฐานและกฎเกณฑ์เกี่ยวกับการบริหารจัดการทรัพยากรน้ำแก่หน่วยงานของรัฐ และองค์กรปกครองส่วนท้องถิ่น

(10) ปฏิบัติการอื่นใดตามที่กฎหมายกำหนดให้เป็นอำนาจหน้าที่ของกรม หรือตามที่กระทรวงหรือคณะรัฐมนตรีมอบหมาย

ต่อมาหัวหน้าคณะรักษาความสงบแห่งชาติได้มีคำสั่งที่ 46/2560 สั่ง ณ วันที่ 25 ตุลาคม 2560 และที่ 2/2561 สั่ง ณ วันที่ 22 มกราคม 2561 จัดตั้งสำนักงานทรัพยากรน้ำแห่งชาติขึ้น เพื่อเป็นหน่วยงานหลักด้านนโยบายในการบริหารจัดการทรัพยากรน้ำของประเทศ โดยตัดโอนภารกิจและอัตรากำลังของกรมทรัพยากรน้ำในด้านงานเสนอแนะนโยบายและแผนทรัพยากรน้ำในภาพรวมของประเทศ งานจัดทำแผนปฏิบัติการจัดการทรัพยากรน้ำของประเทศ การบริหารจัดการทรัพยากรน้ำในระดับข้ามลุ่มน้ำ การประสานความร่วมมือกับต่างประเทศและองค์กรระหว่างประเทศด้านการบริหารจัดการทรัพยากรน้ำ ด้านการบริหารจัดการทรัพยากรน้ำ รวมทั้งการติดตามประเมินผล และการปฏิบัติหน้าที่ในฐานะเลขานุการคณะกรรมการทรัพยากรน้ำแห่งชาติให้สำนักงานทรัพยากรน้ำแห่งชาติ

พระราชบัญญัติทรัพยากรน้ำ พ.ศ. 2561 กำหนดให้กรมทรัพยากรน้ำมีหน้าที่ภายใต้หมวด 1 ทรัพยากรน้ำ หมวด 4 การจัดสรรน้ำและการใช้น้ำ หมวด 6 การอนุรักษ์และการพัฒนาทรัพยากรน้ำสาธารณะ และหมวด 8 ความรับผิดทางแพ่งในกรณีที่ทำให้เกิดความเสียหายต่อทรัพยากรน้ำสาธารณะ

กรมทรัพยากรน้ำ จึงได้ทบทวนหน้าที่และอำนาจตามกฎกระทรวงแบ่งส่วนราชการของกรมทรัพยากรน้ำ พ.ศ. .... ซึ่งคณะกรรมการพัฒนาระบบราชการเพื่อพิจารณาเห็นชอบข้อเสนอการปรับปรุงโครงสร้างของกรมทรัพยากรน้ำเมื่อวันที่ 9 กันยายน 2564 ให้กรมทรัพยากรน้ำ มีภารกิจเกี่ยวกับการพัฒนา การบริหารจัดการ การบำรุงรักษา การฟื้นฟู และการอนุรักษ์ทรัพยากรน้ำ การจัดสรรน้ำ การใช้น้ำ การป้องกันและบรรเทาความเสียหายอันเกิดจากทรัพยากรน้ำ อันจะเป็นประโยชน์แก่การบริการสาธารณูปโภค และประโยชน์สาธารณะอย่างอื่น โดยให้มีหน้าที่และอำนาจดังต่อไปนี้

(1) ดำเนินการพัฒนา การบริหารจัดการ การบำรุงรักษา การปรับปรุง การฟื้นฟู และการอนุรักษ์ทรัพยากรน้ำ การจัดสรรน้ำ การใช้น้ำ และการป้องกันและแก้ปัญหาเกี่ยวกับทรัพยากรน้ำตามกฎหมายว่าด้วยทรัพยากรน้ำ และกฎหมายที่เกี่ยวข้อง

(2) กำกับ ดูแล และเสนอแนะมาตรการ หลักเกณฑ์และวิธีการเพื่อการอนุรักษ์และการพัฒนาทรัพยากรน้ำสาธารณะ และพื้นที่ชุ่มน้ำ

(3) ตรวจสอบ กำกับ ดูแลการใช้ทรัพยากรน้ำสาธารณะ และกิจการประปาสัมปทานตามที่กฎหมายกำหนด

(4) ศึกษา วิจัย เพื่อการพัฒนา การอนุรักษ์ฟื้นฟู การจัดสรรและการใช้ประโยชน์ทรัพยากรน้ำสาธารณะ

(5) พัฒนาระบบฐานข้อมูล และเครือข่ายข้อมูลสารสนเทศเกี่ยวกับทรัพยากรน้ำในความรับผิดชอบของกรม

(6) กำหนดหรือเสนอแนะให้มีการปรับปรุงหรือแก้ไขเพิ่มเติมกฎหมาย กฎ ระเบียบที่เกี่ยวข้องกับการบริหารจัดการทรัพยากรน้ำในความรับผิดชอบของกรม

(7) ส่งเสริม สนับสนุน และให้คำปรึกษาด้านเทคนิควิชาการ มาตรฐานและกฎเกณฑ์เกี่ยวกับการบริหารจัดการทรัพยากรน้ำแก่หน่วยงานของรัฐ องค์กรปกครองส่วนท้องถิ่น และภาคส่วนอื่นที่เกี่ยวข้อง

(8) ปฏิบัติการอื่นใดตามที่กฎหมายกำหนดให้เป็นอำนาจหน้าที่ของกรมหรือตามที่รัฐมนตรีหรือคณะรัฐมนตรีมอบหมาย

นอกจากนี้ รัฐมนตรีว่าการกระทรวงทรัพยากรธรรมชาติและสิ่งแวดล้อมได้พิจารณาเห็นชอบในหลักการการส่งมอบภารกิจบริหารจัดการพื้นที่ชุ่มน้ำและการดำเนินการด้านอนุสัญญาว่าด้วยพื้นที่ชุ่มน้ำจากสำนักงานนโยบายและแผนทรัพยากรธรรมชาติและสิ่งแวดล้อมมายังกรมทรัพยากรน้ำ เมื่อวันที่ 9 มีนาคม 2564 ตามหนังสือ กรมทรัพยากรน้ำ ด่วนที่สุด ที่ ทส 0222/494 ลงวันที่ 4 กุมภาพันธ์ 2564 ประกอบความเห็นตามหนังสือที่ ทส 0222.2/383 ลงวันที่ 3 มีนาคม 2564 และหนังสือ ด่วนที่สุด ที่ ทส 0210/258 ลงวันที่ 24 กุมภาพันธ์ 2564 ซึ่งกระทรวงทรัพยากรธรรมชาติและสิ่งแวดล้อมอยู่ระหว่างการเสนอข้อปรับปรุงโครงสร้างกลุ่มภารกิจด้านสิ่งแวดล้อมโดยมีขั้นตอนการดำเนินการในการส่งมอบภารกิจมีดังนี้

(1) เสนอปรับปรุงมติคณะรัฐมนตรี เมื่อวันที่ 26 สิงหาคม 2540 ที่เห็นชอบให้สำนักงานนโยบายและแผนทรัพยากรธรรมชาติและสิ่งแวดล้อม เป็นหน่วยประสานงานกลางอนุสัญญาฯ และตั้งงบประมาณสำหรับเป็นเงินบริจาคเพื่อสนับสนุนอนุสัญญาฯ ตามอัตราที่กำหนด เป็นกรมทรัพยากรน้ำดำเนินการแทน

(2) เสนอปรับปรุงมติคณะรัฐมนตรี เมื่อวันที่ 3 พฤศจิกายน 2552 และวันที่ 12 พฤษภาคม 2558 ที่เห็นชอบต่อมาตรการอนุรักษ์พื้นที่ชุ่มน้ำ ที่กำหนดให้สำนักงานนโยบายและแผนทรัพยากรธรรมชาติและสิ่งแวดล้อม เป็นหน่วยงานสนับสนุน เป็นกรมทรัพยากรน้ำ ดำเนินการ

(3) เสนอเปลี่ยนแปลงคณะกรรมการระดับชาติที่กำกับดูแลพื้นที่ชุ่มน้ำ โดยเสนอคณะกรรมการสิ่งแวดล้อมแห่งชาติ เปลี่ยนแปลงคำสั่งแต่งตั้งคณะอนุกรรมการการจัดการพื้นที่ชุ่มน้ำ และคำสั่งแต่งตั้งคณะทำงานวิชาการพื้นที่ชุ่มน้ำ โดยแต่งตั้งอธิบดีกรมทรัพยากรน้ำเป็นอนุกรรมการและเลขานุการและผู้อำนวยการสำนักส่งเสริมและประสานมวลชน (หรือกองอนุรักษ์ทรัพยากรน้ำตามข้อเสนอการปรับโครงสร้างการแบ่งส่วนราชการของกรมทรัพยากรน้ำ) เป็นคณะทำงานและเลขานุการฯ แทนสำนักงานนโยบายและแผนทรัพยากรธรรมชาติและสิ่งแวดล้อมพร้อมแต่งตั้งเลขาธิการสำนักงานนโยบายและแผนทรัพยากรธรรมชาติและสิ่งแวดล้อมเป็นอนุกรรมการและผู้แทนสำนักงานนโยบายและแผนทรัพยากรธรรมชาติและสิ่งแวดล้อมคณะทำงานฯ

ทั้งนี้ ในระหว่างการถ่ายโอนภารกิจให้กรมทรัพยากรน้ำและสำนักงานนโยบายและแผนทรัพยากรธรรมชาติและสิ่งแวดล้อมประสานการดำเนินการร่วมกัน

ภารกิจหลักและกระบวนการทำงานหลักของกรมทรัพยากรน้ำ แบ่งเป็น 4 บทบาทหลักดังรูปที่ 1-1

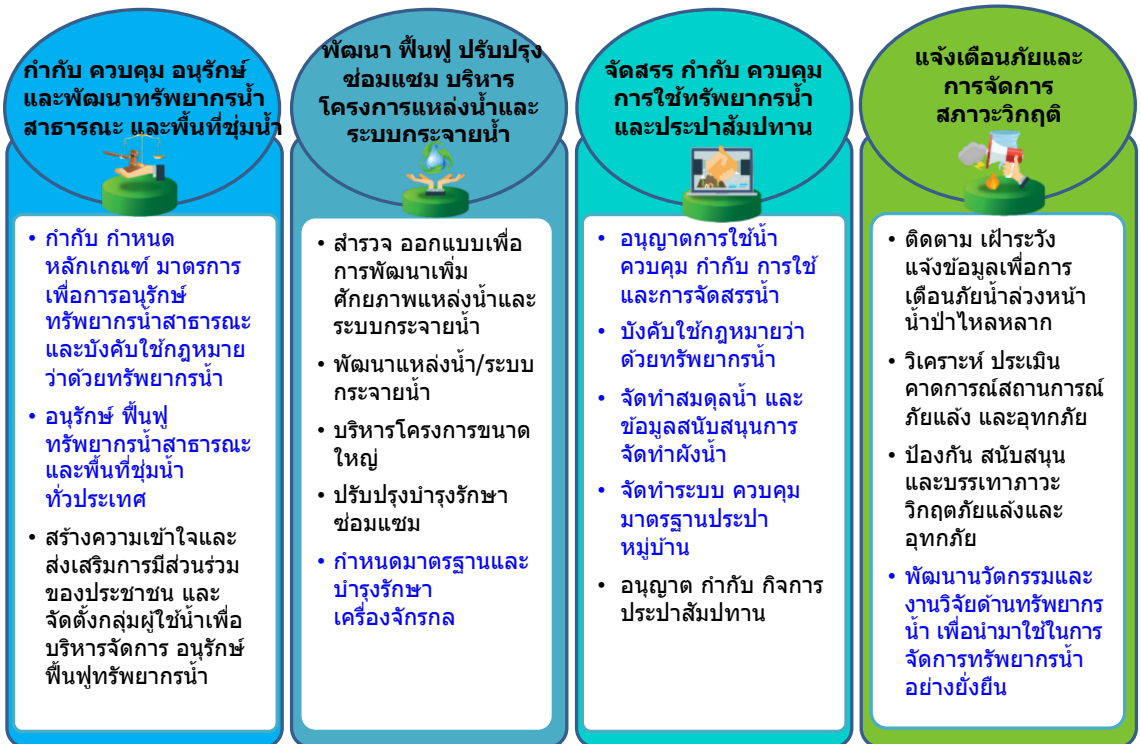

รูปที่ 1-1 บทบาทภารกิจหลักของกรมทรัพยากรน้ำ

โครงสร้างกรมทรัพยากรน้ำ

กรมทรัพยากรน้ำอยู่ระหว่างการปรับเปลี่ยนโครงสร้างโดยมีโครงสร้างปัจจุบันสู่โครงสร้างใหม่ ดังนี้

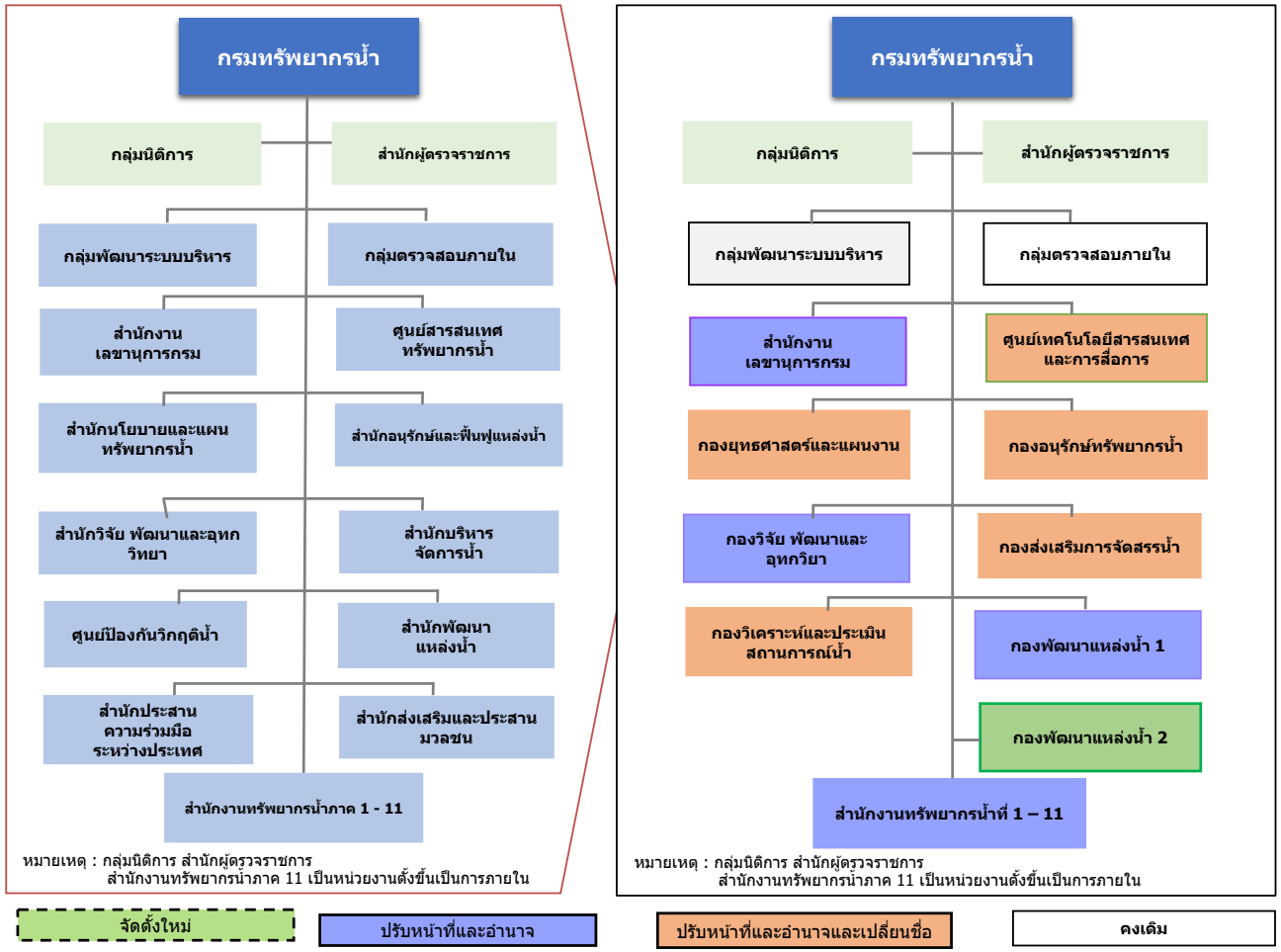

กรอบอัตรากำลัง

กรมทรัพยากรน้ำมีกรอบอัตรากำลัง รวม 2,804 อัตรา สรุปดังตารางที่ 1-1 - 1-4

ตารางที่ 1-1 สรุปกรอบอัตรากำลังกรมทรัพยากรน้ำ (ข้อมูล ณ วันที่ 4 สิงหาคม 2564)

	จำนวน (คน)	ร้อยละ
ข้าราชการ	1,262	44.97 (59.64)
ลูกจ้างประจำ	366	13.01 (17.24)
พนักงานราชการ	1,176 (489)	42.02 (23.12)
รวม	2,804 (2,116)	100.00

ตารางที่ 1-2 สรุปกรอบอัตรากำลังข้าราชการพลเรือนสามัญ จำแนกตามชื่อตำแหน่งในสายงาน (ข้อมูล ณ วันที่ 4 สิงหาคม 2564)

ลำดับที่	ชื่อตำแหน่งในสายงาน	กรอบอัตรากำลัง	ร้อยละ
1	นักบริหาร	4	0.32
2	ผู้ตรวจราชการกรม	2	0.16
3	ผู้อำนวยการ	16	1.27
4	ผู้อำนวยการเฉพาะด้าน (วิศวกรรม)	4	0.32
5	นักวิเคราะห์นโยบายและแผน	384	30.43
6	นักทรัพยากรบุคคล	10	0.79
7	นักวิชาการคอมพิวเตอร์	7	0.55
8	นักจัดการงานทั่วไป	47	3.72
9	นักวิชาการพัสดุ	10	0.79
10	นิติกร	13	1.03
11	นักวิเทศสัมพันธ์	9	0.71
12	นักวิชาการเงินและบัญชี	16	1.27
13	นักวิชาการตรวจสอบภายใน	5	0.40
14	นักประชาสัมพันธ์	3	0.24
15	นักวิชาการเผยแพร่	9	0.71
16	นักวิทยาศาสตร์	12	0.95
17	นักธรณีวิทยา	6	0.48
18	นักอุทกวิทยา	24	1.90
19	วิศวกร	29	2.30

ลำดับที่	ชื่อตำแหน่งในสายงาน	กรอบอัตรากำลัง	ร้อยละ
20	วิศวกรโยธา	193	15.29
21	วิศวกรเครื่องกล	3	0.24
22	นักวิชาการสิ่งแวดล้อม	8	0.63
23	เจ้าพนักงานธุรการ	64	5.07
24	เจ้าพนักงานพัสดุ	18	1.43
25	เจ้าพนักงานการเงินและบัญชี	23	1.82
26	เจ้าพนักงานโสตทัศนศึกษา	3	0.24
27	เจ้าพนักงานวิทยาศาสตร์	4	0.32
28	เจ้าพนักงานอุทกวิทยา	31	2.46
29	นายช่างโยธา	293	23.22
30	นายช่างเครื่องกล	8	0.63
31	นายช่างเทคนิค	2	0.16
32	นายช่างเขียนแบบ	2	0.16
	รวม	**1262**	**100.00**

ตารางที่ 1-3 สรุปกรอบอัตรากำลังลูกจ้างประจำ จำแนกตามชื่อตำแหน่งในสายงาน (ข้อมูล ณ วันที่ 4 สิงหาคม 2564)

ลำดับที่	ชื่อตำแหน่งในสายงาน	กรอบอัตรากำลัง	ร้อยละ
1	ช่างฝีมือสนาม	298	81.42
2	พนักงานขับรถยนต์	18	4.92
3	พนักงานช่างเจาะทางธรณีวิทยา	2	0.55
4	พนักงานทั่วไป	1	0.27
5	พนักงานธุรการ	39	10.66
6	พนักงานพิมพ์	8	2.19
	รวม	**366**	**100.00**

ตารางที่ 1-4 สรุปกรอบอัตรากำลังพนักงานราชการ จำแนกตามชื่อตำแหน่งในสายงาน (ข้อมูล ณ วันที่ 4 สิงหาคม 2564)

ลำดับที่	ชื่อตำแหน่งในสายงาน	กรอบอัตรากำลัง	ร้อยละ
1	ผู้เชี่ยวชาญเฉพาะด้านกฎหมาย	1	0.09
2	ผู้เชี่ยวชาญเฉพาะด้านการเงินและบัญชีและงบประมาณ	1	0.09
3	ผู้เชี่ยวชาญเฉพาะด้านบริหารจัดการน้ำ	1	0.09
4	ผู้เชี่ยวชาญเฉพาะด้านนโยบายและแผนทรัพยากรน้ำ	1	0.09
5	ผู้เชี่ยวชาญเฉพาะด้านบริหารความขัดแย้ง	1	0.09
6	ผู้เชี่ยวชาญเฉพาะด้านการมีส่วนร่วม	1	0.09
7	ผู้เชี่ยวชาญเฉพาะด้านการอนุรักษ์ พัฒนาและฟื้นฟูแหล่งน้ำ	1	0.09
8	ผู้เชี่ยวชาญเฉพาะด้านวิกฤติน้ำ	1	0.09
9	ผู้เชี่ยวชาญเฉพาะด้านวิจัย	1	0.09
10	ผู้เชี่ยวชาญเฉพาะด้านอุทกวิทยา	1	0.09
11	วิศวกรโยธา	39	3.32
12	นักวิชาการคอมพิวเตอร์	11	0.94
13	วิศวกรเครื่องกล	2	0.17
14	สถาปนิก	1	0.09
15	เจ้าหน้าที่บริหารงานทั่วไป	169	14.37
16	เจ้าหน้าที่ประชาสัมพันธ์	6	0.51
17	เจ้าหน้าที่ระบบงานคอมพิวเตอร์	1	0.09
18	เจ้าหน้าที่วิเคราะห์นโยบายและแผน	124	10.54
19	นักทรัพยากรบุคคล	5	0.43
20	นักภูมิสารสนเทศ	2	0.17
21	นักวิชาการเงินและบัญชี	10	0.85
22	นักวิชาการเผยแพร่	1	0.09
23	นักวิชาการพัสดุ	13	1.11
24	นักวิชาการสถิติ	1	0.09
25	นักวิชาการสิ่งแวดล้อม	8	0.68
26	นักวิชาการโสตทัศนศึกษา	1	0.09
27	นักอุทกวิทยา	9	0.77
28	นิติกร	16	1.36
29	เจ้าพนักงานการเงินและบัญชี	8	0.68

ลำดับที่	ชื่อตำแหน่งในสายงาน	กรอบอัตรากำลัง	ร้อยละ
30	เจ้าพนักงานธุรการ	262	22.28
31	เจ้าพนักงานพัสดุ	8	0.68
32	เจ้าพนักงานสถิติ	3	0.26
33	เจ้าพนักงานอุทกวิทยา	8	0.68
34	เจ้าหน้าที่ธุรการ	13	1.11
35	พนักงานวัดระดับน้ำ	148	12.59
36	ช่างเทคนิค	5	0.43
37	ช่างอิเล็กทรอนิกส์	1	0.09
38	นายช่างเขียนแบบ	1	0.09
39	นายช่างเครื่องกล	7	0.60
40	นายช่างเทคนิค	182	15.48
41	นายช่างโยธา	75	6.38
42	นายช่างสำรวจ	3	0.26
43	นายท้ายเรือ	21	1.79
44	ลูกมือช่าง	2	0.17
	รวม	**1,176**	**100.00**

แผนที่ตั้งสำนักงานทรัพยากรน้ำภาค 1-11[1]

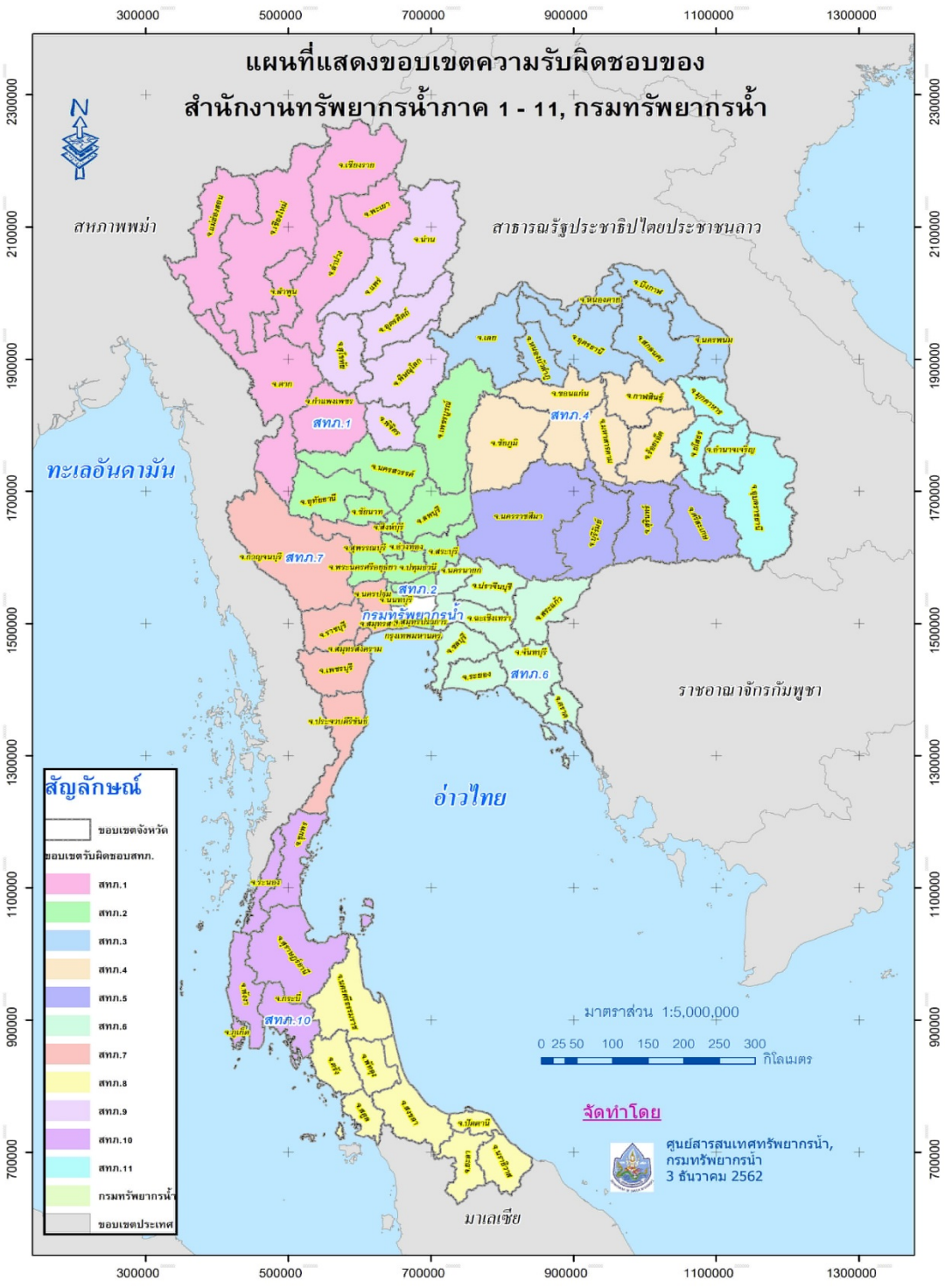

รูปที่ 1-2 แผนที่แสดงขอบเขตพื้นที่รับผิดชอบของสำนักงานทรัพยากรน้ำภาค 1-11

[1] การแบ่งพื้นที่รับผิดชอบของสำนักงานทรัพยากรน้ำ 1-11 มีการปรับปรุงหลังกฎกระทรวงแบ่งส่วนราชการกรมทรัพยากรน้ำ กระทรวงทรัพยากรธรรมชาติและสิ่งแวดล้อม พ.ศ. .... มีผลบังคับใช้

1.2 กระบวนการจัดทำแผนปฏิบัติราชการกรมทรัพยากรน้ำ ระยะ 20 ปี (พ.ศ. 2561-2580) และระยะ 5 ปี (พ.ศ. 2566-2570)

กระบวนการจัดทำแผนปฏิบัติราชการกรมทรัพยากรน้ำ ระยะ 20 ปี (พ.ศ. 2561-2580) และระยะ 5 ปี (พ.ศ. 2566-2570) มีการดำเนินการดังรูปที่ 1-3 มีขั้นตอนดังนี้



รูปที่ 1-3 กระบวนการกำหนดทิศทางองค์กรและการวางแผนเชิงยุทธศาสตร์กรมทรัพยากรน้ำ

1. ศึกษา วิเคราะห์ รวบรวมและประมวลข้อมูลสำคัญที่เกี่ยวข้องกับทรัพยากรน้ำ เพื่อกำหนดกระบวนการที่เหมาะสมสำหรับการจัดทำแผนให้สอดคล้องกับยุทธศาสตร์ชาติ แผนแม่บทภายใต้ยุทธศาสตร์ชาติ แผนการปฏิรูปประเทศ แผนพัฒนาเศรษฐกิจและสังคมแห่งชาติฉบับที่ 12 ร่างแผนพัฒนาเศรษฐกิจและสังคมแห่งชาติ ฉบับที่ 13 นโยบายของคณะรัฐมนตรีที่แถลงต่อรัฐสภา แผนอื่น ๆ ที่เกี่ยวข้อง

2. ศึกษาผลการดำเนินงานที่ผ่านมาของกรมทรัพยากรน้ำ โดยรวบรวมข้อมูลทุติยภูมิจากกรมทรัพยากรน้ำและแหล่งข้อมูลอื่น

3. จัดการประชุมเชิงปฏิบัติการเพื่อระดมความเห็นต่อผลการดำเนินการที่ผ่านมา แนวปฏิบัติที่ดี (Best Practice) การรับฟังทิศทางร่างแผนพัฒนาเศรษฐกิจและสังคมแห่งชาติ ฉบับที่ 13 จากผู้ทรงคุณวุฒิ และสร้างความเข้าใจ ให้ผู้บริหาร และเจ้าหน้าที่ของกรมทรัพยากรน้ำต่อบทบาทภารกิจที่เปลี่ยนแปลงไปจากหน่วยด้านนโยบายเป็นหน่วยปฏิบัติ และการเตรียมพร้อมรับภารกิจใหม่ เพื่อนำข้อมูลมาทบทวนสภาพแวดล้อมทั้งภายใน และภายนอกของกรมทรัพยากรน้ำ และวิเคราะห์ จุดแข็ง จุดอ่อน โอกาส และข้อจำกัด รวมทั้งความต้องการและความคาดหวังในการดำเนินงานของกรมทรัพยากรน้ำ และกำหนดขีดความสามารถหลัก ความได้เปรียบเชิงกลยุทธ์ ความคาดหวัง และความท้าทาย ในอนาคตของ

กรมทรัพยากรน้ำเพื่อนำมาจัดทำแผนปฏิบัติราชการและแปลงแผนไปสู่การปฏิบัติ โดยคำนึงถึงความสอดคล้องเชื่อมโยงกับแผนและนโยบายระดับชาติ

4. ยกร่างแผนปฏิบัติราชการกรมทรัพยากรน้ำ ระยะ 20 ปี (พ.ศ. 2561-2580) และระยะ 5 ปี (พ.ศ. 2566-2570) เพื่อให้ได้ผลที่ครอบคลุมและสอดคล้องยุทธศาสตร์ชาติ ระยะ 20 ปี (พ.ศ. 2561 - 2580) แผนแม่บทภายใต้ยุทธศาสตร์ชาติ แผนการปฏิรูปประเทศ แผนพัฒนาเศรษฐกิจและสังคมแห่งชาติ นโยบายและแผนระดับชาติว่าด้วย ความมั่นคงแห่งชาติ นโยบายของคณะรัฐมนตรีที่แถลงต่อรัฐสภาและแผนอื่น ๆ ที่เกี่ยวข้อง ให้เป็นไปตามแนวทางการจัดทำแผนระดับที่ 3 ระเบียบ แนวทางการจัดทำแผนยุทธศาสตร์ของสำนักงบประมาณ สำนักงาน ก.พ.ร. ประกอบด้วยสาระสำคัญต่าง ๆ ดังนี้

4.1 ข้อมูลพื้นฐานของหน่วยงาน

- วิสัยทัศน์ พันธกิจ อำนาจหน้าที่
- ประเด็นยุทธศาสตร์ เป้าประสงค์ กลยุทธ์
- โครงการสำคัญ (Flagship Project) หน่วยงานรับผิดชอบ
- เป้าหมายการให้บริการกระทรวงฯ เป็นต้น

4.2 การวิเคราะห์

- บทบัญญัติรัฐธรรมนูญแห่งราชอาณาจักรไทย พ.ศ. 2560 ที่เกี่ยวข้อง
- ยุทธศาสตร์ชาติ 20 ปี (พ.ศ. 2561- 2580) แผนแม่บทภายใต้ ยุทธศาสตร์ชาติ แผนปฏิรูปประเทศ เป้าหมายรัฐบาลที่เกี่ยวข้องตามนโยบายรัฐบาล แผนพัฒนาเศรษฐกิจและสังคมแห่งชาติ
- สภาพแวดล้อม (การวิเคราะห์จุดอ่อน จุดแข็ง โอกาส และภัยคุกคาม) เป็นต้น

5. จัดกระบวนการรับฟังความคิดเห็นต่อร่างแผนปฏิบัติราชการกรมทรัพยากรน้ำ ระยะ 20 ปี (พ.ศ. 2561-2580) และระยะ 5 ปี (พ.ศ. 2566-2570) เพื่อให้ผู้รับบริการ ผู้มีส่วนได้ส่วนเสีย ผู้บริหารและเจ้าหน้าที่ วิพากษ์ และให้คำแนะนำ เพื่อนำมาปรับใช้ในการขับเคลื่อนและเป็นแนวทางการปฏิบัติในทิศทางเดียวกันให้เกิดผลในลักษณะบรรลุผลที่วางไว้ (Breakthrough Results)

6. ปรับปรุงร่างแผนปฏิบัติราชการกรมทรัพยากรน้ำ ระยะ 20 ปี (พ.ศ. 2561-2580) และระยะ 5 ปี (พ.ศ. 2566-2570) ตามข้อคิดเห็น ข้อเสนอแนะ ที่มีความสอดคล้องกับยุทธศาสตร์ชาติ แผนแม่บทภายใต้ยุทธศาสตร์ชาติ แผนการปฏิรูปประเทศ และแผนอื่น ๆ ที่เกี่ยวข้อง

7. นำเสนอแผนปฏิบัติราชการกรมทรัพยากรน้ำ ระยะ 20 ปี (พ.ศ. 2561-2580) และระยะ 5 ปี (พ.ศ. 2566-2570) ให้กับอธิบดีกรมทรัพยากรน้ำเพื่อให้ความเห็นชอบ

8. สื่อสารแนวทางการขับเคลื่อนแผนปฏิบัติราชการกรมทรัพยากรน้ำ ระยะ 20 ปี (พ.ศ. 2561-2580) และระยะ 5 ปี (พ.ศ. 2566-2570) เพื่อบูรณาการการขับเคลื่อนองค์กรตามแนวทางระบบราชการ 4.0

1.3 กรอบแนวคิดในการจัดทำแผนปฏิบัติราชการกรมทรัพยากรน้ำ ระยะ 20 ปี (พ.ศ. 2561-2580) และระยะ 5 ปี (พ.ศ. 2566-2570)

กรอบแนวคิด ในการจัดทำแผนปฏิบัติราชการกรมทรัพยากรน้ำ ระยะ 20 ปี (พ.ศ. 2561-2580) และระยะ 5 ปี (พ.ศ. 2566-2570) ได้นำนโยบายและแผนของชาติ ในทุกระดับที่เกี่ยวข้องมาจัดวางเป้าหมายและถ่ายทอด เชื่อมโยงให้สอดคล้องและตอบสนองกับแนวโน้ม ทิศทาง และสถานการณ์ปัจจุบันของประเทศ ประกอบด้วย รัฐธรรมนูญแห่งราชอาณาจักรไทย พ.ศ. 2560 ยุทธศาสตร์ชาติ 20 ปี (พ.ศ. 2561 - 2580) แผนแม่บทภายใต้ยุทธศาสตร์ชาติ แผนการปฏิรูปประเทศ แผนพัฒนาเศรษฐกิจและสังคมแห่งชาติฉบับที่ 12 (พ.ศ. 2560 - 2565) ร่างแผนพัฒนาเศรษฐกิจและสังคมแห่งชาติฉบับที่ 13 (พ.ศ. 2566 - 2570) นโยบายและแผนระดับชาติว่าด้วย ความมั่นคงแห่งชาติ (พ.ศ. 2558-2564) รวมทั้งเป้าหมายการพัฒนาที่ยั่งยืน (SDGs) โดยมีรายละเอียดดังนี้

1. รัฐธรรมนูญแห่งราชอาณาจักรไทย พ.ศ. 2560

รัฐธรรมนูญแห่งราชอาณาจักรไทย พ.ศ. 2560 ได้จัดทำขึ้น โดยคำนึงถึงการมีส่วนร่วม ของประชาชน ที่มุ่งหวังให้รัฐธรรมนูญฉบับนี้เป็นที่ยอมรับนับถือของสากล และสอดคล้องกับประเพณี วัฒนธรรม และวิถีชีวิตของคนไทย และสภาพปัญหาประเทศไทย โดยมีกลไกที่มีประสิทธิภาพในการปฏิรูป และสร้างความปรองดองให้เกิดขึ้นให้ได้ และกำหนดแนวทางในการขจัดทุจริตและประพฤติมิชอบอย่างได้ผล ตลอดจนสร้างกลไกที่มีประสิทธิภาพ โดยมีมาตรการที่เกี่ยวข้องด้านทรัพยากรธรรมชาติและสิ่งแวดล้อม ประกอบด้วย

หมวด 3 สิทธิและเสรีภาพของปวงชนชาวไทย

มาตรา 43 บุคคลและชุมชนย่อมมีสิทธิ

(2) จัดการ บำรุงรักษา และใช้ประโยชน์จากทรัพยากรธรรมชาติ สิ่งแวดล้อม และความหลากหลายทางชีวภาพอย่างสมดุลและยั่งยืนตามวิธีการที่กฎหมายบัญญัติ

(3) เข้าชื่อกันเพื่อเสนอแนะต่อหน่วยงานของรัฐให้ดำเนินการใดอันจะเป็นประโยชน์ต่อประชาชนหรือชุมชน หรืองดเว้นการดำเนินการใดอันจะกระทบต่อความเป็นอยู่อย่างสงบสุขของประชาชนหรือชุมชน และได้รับแจ้งผลการพิจารณาโดยรวดเร็ว ทั้งนี้ หน่วยงานของรัฐต้องพิจารณาข้อเสนอแนะนั้นโดยให้ประชาชนที่เกี่ยวข้องมีส่วนร่วมในการพิจารณาด้วยตามวิธีการที่กฎหมายบัญญัติ

มาตรา 50 บุคคลมีหน้าที่ ดังต่อไปนี้

(2) ป้องกันประเทศ พิทักษ์รักษาเกียรติภูมิ ผลประโยชน์ของชาติ และสาธารณสมบัติของแผ่นดิน รวมทั้งให้ความร่วมมือในการป้องกันและบรรเทาสาธารณภัย

(8) ร่วมมือและสนับสนุนการอนุรักษ์และคุ้มครองสิ่งแวดล้อม ทรัพยากรธรรมชาติ ความหลากหลายทางชีวภาพ รวมทั้งมรดกทางวัฒนธรรม

หมวด 5 หน้าที่ของรัฐ

มาตรา 56 รัฐต้องจัดหรือดำเนินการให้มีสาธารณูปโภคขั้นพื้นฐานที่จำเป็นต่อการดำรงชีวิตของประชาชนอย่างทั่วถึงตามหลักการพัฒนาอย่างยั่งยืน โครงสร้างหรือโครงข่ายขั้นพื้นฐานของกิจการสาธารณูปโภคขั้นพื้นฐานของรัฐอันจำเป็นต่อการดำรงชีวิตของประชาชนหรือเพื่อความมั่นคงของรัฐ รัฐจะกระทำด้วยประการใดให้ตกเป็นกรรมสิทธิ์ของเอกชนหรือทำให้รัฐเป็นเจ้าของน้อยกว่าร้อยละห้าสิบเอ็ดมิได้ การจัดหรือดำเนินการให้มีสาธารณูปโภคตามวรรคหนึ่งหรือวรรคสอง รัฐต้องดูแลมิให้มีการเรียกเก็บค่าบริการจนเป็นภาระแก่ประชาชนเกินสมควร การนำสาธารณูปโภคของรัฐไปให้เอกชนดำเนินการทางธุรกิจไม่ว่าด้วยประการใด ๆ รัฐต้องได้รับประโยชน์ตอบแทนอย่างเป็นธรรม โดยคำนึงถึงการลงทุนของรัฐ ประโยชน์ที่รัฐและเอกชนจะได้รับและค่าบริการที่จะเรียกเก็บจากประชาชนประกอบกัน

มาตรา 57 รัฐต้อง (2) อนุรักษ์ คุ้มครอง บำรุงรักษา ฟื้นฟู บริหารจัดการ และใช้หรือจัดให้มีการใช้ประโยชน์จากทรัพยากรธรรมชาติ สิ่งแวดล้อม และความหลากหลายทางชีวภาพ ให้เกิดประโยชน์อย่างสมดุลและยั่งยืน โดยต้องให้ประชาชนและชุมชนในท้องถิ่นที่เกี่ยวข้องมีส่วนร่วมดำเนินการและได้รับประโยชน์จากการดำเนินการดังกล่าวด้วยตามที่กฎหมายบัญญัติ

มาตรา 58 การดำเนินการใดของรัฐหรือที่รัฐจะอนุญาตให้ผู้ใดดำเนินการ ถ้าการนั้นอาจมีผลกระทบต่อทรัพยากรธรรมชาติ คุณภาพสิ่งแวดล้อม สุขภาพ อนามัย คุณภาพชีวิต หรือส่วนได้เสียสำคัญอื่นใดของประชาชนหรือชุมชนหรือสิ่งแวดล้อมอย่างรุนแรง รัฐต้องดำเนินการให้มีการศึกษาและประเมินผลกระทบต่อคุณภาพสิ่งแวดล้อมและสุขภาพของประชาชนหรือชุมชน และจัดให้มีการรับฟังความคิดเห็นของผู้มีส่วนได้เสียและประชาชนและชุมชนที่เกี่ยวข้องก่อน เพื่อนำมาประกอบการพิจารณาดำเนินการหรืออนุญาตตามที่กฎหมายบัญญัติบุคคลและชุมชนย่อมมีสิทธิได้รับข้อมูล คำชี้แจง และเหตุผลจากหน่วยงานของรัฐก่อนการดำเนินการหรืออนุญาตตามวรรคหนึ่งในการดำเนินการหรืออนุญาตตามวรรคหนึ่ง รัฐต้องระมัดระวังให้เกิดผลกระทบต่อประชาชน ชุมชน สิ่งแวดล้อม และความหลากหลายทางชีวภาพน้อยที่สุด และต้องดำเนินการให้มีการเยียวยาความเดือดร้อนหรือเสียหายให้แก่ประชาชนหรือชุมชนที่ได้รับผลกระทบอย่างเป็นธรรมและโดยไม่ชักช้า

หมวด 6 แนวนโยบายแห่งรัฐ

มาตรา 65 รัฐพึงจัดให้มียุทธศาสตร์ชาติเป็นเป้าหมายการพัฒนาประเทศอย่างยั่งยืนตามหลักธรรมาภิบาลเพื่อใช้เป็นกรอบในการจัดทำแผนต่าง ๆ ให้สอดคล้องและบูรณาการกันเพื่อให้เกิดเป็นพลังผลักดันร่วมกันไปสู่เป้าหมายดังกล่าว การจัดทำ การกำหนดเป้าหมาย ระยะเวลาที่จะบรรลุเป้าหมาย และสาระที่พึงมีในยุทธศาสตร์ชาติให้เป็นไปตามหลักเกณฑ์และวิธีการที่กฎหมายบัญญัติ ทั้งนี้ กฎหมายดังกล่าวต้องมีบทบัญญัติเกี่ยวกับการมีส่วนร่วมและการรับฟังความคิดเห็นของประชาชนทุกภาคส่วนอย่างทั่วถึงด้วยยุทธศาสตร์ชาติ เมื่อได้ประกาศในราชกิจจานุเบกษาแล้ว ให้ใช้บังคับได้

มาตรา 72 รัฐพึงดำเนินการเกี่ยวกับที่ดิน ทรัพยากรน้ำ และพลังงาน ดังต่อไปนี้

(4) จัดให้มีทรัพยากรน้ำที่มีคุณภาพและเพียงพอต่อการอุปโภคบริโภคของประชาชน รวมทั้งการประกอบเกษตรกรรม อุตสาหกรรม และการอื่น

หมวด 16 การปฏิรูปประเทศ

มาตรา 257 การปฏิรูปประเทศตามหมวดนี้ต้องดำเนินการเพื่อบรรลุเป้าหมายดังต่อไปนี้

(1) ประเทศชาติมีความสงบเรียบร้อย มีความสามัคคีปรองดอง มีการพัฒนาอย่างยั่งยืนตามหลักปรัชญาของเศรษฐกิจพอเพียง และมีความสมดุลระหว่างการพัฒนาด้านวัตถุกับการพัฒนาด้านจิตใจ

(2) สังคมมีความสงบสุข เป็นธรรม และมีโอกาสอันทัดเทียมกันเพื่อขจัดความเหลื่อมล้ำ

(3) ประชาชนมีความสุข มีคุณภาพชีวิตที่ดี และมีส่วนร่วมในการพัฒนาประเทศและการปกครอง ในระบอบประชาธิปไตยอันมีพระมหากษัตริย์ทรงเป็นประมุข

มาตรา 258 ให้ดำเนินการปฏิรูปประเทศอย่างน้อยในด้านต่าง ๆ ให้เกิดผล ดังต่อไปนี้

ช. ด้านอื่น ๆ

(1) ให้มีระบบบริหารจัดการทรัพยากรน้ำที่มีประสิทธิภาพเป็นธรรมและยั่งยืน โดยคำนึงถึงความต้องการใช้น้ำในทุกมิติ รวมทั้งความเปลี่ยนแปลงของสภาพแวดล้อมและสภาพภูมิอากาศประกอบกัน

2. ยุทธศาสตร์ชาติ 20 ปี (พ.ศ. 2561 – 2580) ที่เกี่ยวข้องกับกรมทรัพยากรน้ำ

ยุทธศาสตร์ชาติ 20 ปี (พ.ศ. 2561 - 2580) มุ่งเน้นการสร้างสมดุลระหว่างการพัฒนาความมั่นคง เศรษฐกิจ สังคม และสิ่งแวดล้อม โดยการมีส่วนร่วมของทุกภาคส่วน โดยประกอบด้วย 6 ยุทธศาสตร์ ได้แก่ ยุทธศาสตร์ชาติด้านความมั่นคง ยุทธศาสตร์ชาติด้านการสร้างความสามารถในการแข่งขัน ยุทธศาสตร์ชาติด้านการพัฒนาและเสริมสร้างศักยภาพทรัพยากรมนุษย์ ยุทธศาสตร์ชาติด้านการสร้างโอกาสและความเสมอภาคทางสังคม ยุทธศาสตร์ชาติด้านการสร้างการเติบโตบนคุณภาพชีวิตที่เป็นมิตรกับสิ่งแวดล้อม และยุทธศาสตร์ชาติด้านการปรับสมดุลและพัฒนาระบบการบริหารจัดการภาครัฐ โดยได้กำหนดวิสัยทัศน์ประเทศและประเด็นยุทธศาสตร์ชาติ 20 ปี (พ.ศ. 2561 - 2580) ดังนี้

วิสัยทัศน์ประเทศ

“ประเทศมีความมั่นคง มั่งคั่ง ยั่งยืน เป็นประเทศพัฒนาแล้ว ด้วยการพัฒนาตามหลักปรัชญาของเศรษฐกิจพอเพียง”

1) ยุทธศาสตร์ชาติที่ 1 ด้านความมั่นคง

“ยุทธศาสตร์ชาติด้านความมั่นคง มีเป้าหมายสำคัญในภาพรวม 20 ปี คือ ประเทศชาติมั่นคงประชาชนมีความสุข”

(1) เป้าหมาย

1.1 ประชาชนอยู่ดี กินดี และมีความสุข

1.2 บ้านเมืองมีความมั่นคงในทุกมิติและทุกระดับ

1.3 กองทัพ หน่วยงานด้านความมั่นคง ภาครัฐ ภาคเอกชน และภาคประชาชน มีความพร้อมในการป้องกันและแก้ไขปัญหาความมั่นคง

1.4 ประเทศไทยมีบทบาทด้านความมั่นคงเป็นที่ชื่นชมและได้รับการยอมรับโดย ประชาคม ระหว่างประเทศ

1.5 การบริหารจัดการความมั่นคงมีผลสำเร็จที่เป็นรูปธรรมอย่างมีประสิทธิภาพ

(2) ประเด็นยุทธศาสตร์

4.2 การป้องกันและแก้ไขปัญหาที่มีผลกระทบต่อความมั่นคง

4.2.4 การรักษาความมั่นคงและผลประโยชน์ทางทรัพยากรธรรมชาติและสิ่งแวดล้อมทั้งทางบกและทางทะเล

(3) การบรรลุเป้าหมายตามยุทธศาสตร์ชาติ

การพัฒนากลไกการบริหารจัดการความมั่นคงแบบองค์รวม เพื่อให้กลไกสำคัญต่าง ๆ ทำงานได้อย่างมีประสิทธิภาพ สามารถส่งเสริมและสนับสนุนการบริหารและพัฒนาประเทศได้อย่างแท้จริง เป็นรูปธรรม มีการใช้หลักธรรมาภิบาล และการบังคับใช้กฎหมายอย่างเคร่งครัด และมีประสิทธิภาพ สามารถขจัดปัญหาการทุจริตและประพฤติมิชอบอย่างจริงจัง เกิดความมั่นใจได้ว่าหน่วยงานรับผิดชอบทั้งหลักและรอง พร้อมรับมือกับภัยคุกคามทุกรูปแบบทั้งในปัจจุบันและอนาคต โดยการพัฒนากลไกให้พร้อมสำหรับการติดตาม เฝ้าระวัง แจ้งเตือน ป้องกันและแก้ไขปัญหาความมั่นคงแบบองค์รวมอย่างเป็นรูปธรรม ซึ่งเป็นกุญแจสำคัญที่จะนำไปสู่การบรรลุเป้าหมายการพัฒนาที่ยั่งยืน โดยการรักษาความมั่นคงและการใช้ประโยชน์ทรัพยากรน้ำอย่างยั่งยืน

2) ยุทธศาสตร์ชาติที่ 2 ด้านการสร้างความสามารถในการแข่งขัน

“ยุทธศาสตร์ชาติด้านความสามารถในการแข่งขัน มีเป้าหมายการพัฒนาที่มุ่งเน้นการยกระดับศักยภาพของประเทศในหลากหลายมิติบนพื้นฐานแนวคิด 3 ประการ ได้แก่ (1) “ต่อยอดอดีต” โดยมองกลับไปที่รากเหง้าทางเศรษฐกิจ อัตลักษณ์ วัฒนธรรม ประเพณี วิถีชีวิต และจุดเด่นทางทรัพยากรธรรมชาติที่หลากหลาย รวมทั้งความได้เปรียบเชิงเปรียบเทียบของประเทศในด้านอื่น ๆ นำมาประยุกต์ผสมผสานกับเทคโนโลยีและนวัตกรรม เพื่อให้สอดรับกับบริบทของเศรษฐกิจและสังคมโลกสมัยใหม่ (2) “ปรับปัจจุบัน” เพื่อปูทางสู่อนาคตผ่านการพัฒนาโครงสร้างพื้นฐานของประเทศในมิติต่าง ๆ ทั้งโครงข่ายระบบคมนาคมและขนส่ง โครงสร้างพื้นฐานวิทยาศาสตร์ เทคโนโลยี และดิจิทัล และการปรับสภาพแวดล้อมให้เอื้อต่อการพัฒนาอุตสาหกรรมและบริการอนาคต และ (3) “สร้างคุณค่าใหม่ ในอนาคต” ด้วยการเพิ่มศักยภาพของผู้ประกอบการ พัฒนาคนรุ่นใหม่ รวมถึงปรับรูปแบบธุรกิจเพื่อตอบสนองต่อความต้องการของตลาด ผสมผสานกับยุทธศาสตร์ที่รองรับอนาคตบนพื้นฐานของการต่อยอดอดีต และปรับปัจจุบัน พร้อมทั้งการส่งเสริมและสนับสนุนจากภาครัฐให้ประเทศไทยสามารถสร้างฐานรายได้ และการจ้างงานใหม่ ขยายโอกาสทางการค้าและการลงทุนในเวทีโลกควบคู่ไปกับการยกระดับรายได้ และการกินดีอยู่ดี รวมถึงการเพิ่มขึ้นของคนชั้นกลางและลดความเหลื่อมล้ำของคนในประเทศได้ในคราวเดียวกัน”

(1) เป้าหมายที่เกี่ยวข้อง

1.1 ประเทศไทยเป็นประเทศที่พัฒนาแล้ว เศรษฐกิจเติบโตอย่างมีเสถียรภาพและยั่งยืน

(2) ประเด็นยุทธศาสตร์

4.4 โครงสร้างพื้นฐาน เชื่อมไทย เชื่อมโลก

4.4.3 เพิ่มพื้นที่และเมืองเศรษฐกิจ

(3) การบรรลุเป้าหมายตามยุทธศาสตร์ชาติ

แผนปฏิบัติราชการกรมทรัพยากรน้ำฯ มีแนวทางในการพัฒนา โดยพัฒนาและบูรณาการการบริหารจัดการทรัยากรน้ำในพื้นที่นอกเขตชลประทานเพื่อเพิ่มศักยภาพแหล่งกักเก็บน้ำและยกระดับรายได้ของเกษตรชุมชน เพิ่มพื้นที่เป้าหมายที่มีความยั่งยืนทางภูมินิเวศ ติดตามการเปลี่ยนแปลงภูมิอากาศของโลกที่ส่งผลต่อสถานการณ์น้ำทั้งภัยแล้งและอุทกภัย สร้างภาคีเครือข่ายองค์กรปกครองส่วนท้องถิ่นร่วมขับเคลื่อนการบริหารจัดการทรัพยากรน้ำโดยกระบวนการมีส่วนร่วม ถ่ายทอดและจัดเวทีแลกเปลี่ยนประสบการณ์ แนวคิดการอนุรักษ์ ฟื้นฟู บริหารจัดการน้ำโดยกลุ่มผู้ใช้น้ำและภาคีเครือข่าย รวมถึงการประเมินสถานการณ์น้ำเพื่อคาดการณ์เหตุที่อาจจะเกิดขึ้นเพื่อเตรียมรับมือได้อย่างทันท่วงที

3) ยุทธศาสตร์ชาติที่ 4 ด้านการสร้างโอกาสและความเสมอภาคทางสังคม

“ยุทธศาสตร์ชาติด้านการสร้างโอกาสและความเสมอภาคทางสังคม มีเป้าหมายการพัฒนาที่ให้ความสำคัญกับการดึงเอาพลังของภาคส่วนต่าง ๆ ทั้งภาคเอกชน ประชาสังคม ชุมชน ท้องถิ่นมาร่วมขับเคลื่อน โดยการสนับสนุนการรวมตัวของประชาชนในการร่วมคิดร่วมทำ เพื่อส่วนรวม การกระจายอำนาจและความรับผิดชอบไปสู่กลไกบริหารราชการแผ่นดินในระดับท้องถิ่น การเสริมสร้างความเข้มแข็งของชุมชนในการจัดการตนเอง และการเตรียมความพร้อมของประชากรไทย ทั้งในมิติสุขภาพ เศรษฐกิจ สังคม และสภาพแวดล้อมให้เป็นประชากรที่มีคุณภาพ สามารถพึ่งตนเอง และทำประโยชน์แก่ครอบครัว ชุมชน และสังคมให้นานที่สุด โดยรัฐให้หลักประกันการเข้าถึงบริการและ สวัสดิการที่มีคุณภาพอย่างเป็นธรรม และทั่วถึง”

(1) เป้าหมาย

1.1 สร้างความเป็นธรรม และลดความเหลื่อมล้ำในทุกมิติ

1.2 กระจายศูนย์กลางความเจริญทางเศรษฐกิจและสังคม เพิ่มโอกาสให้ทุกภาคส่วนเข้ามาเป็นกำลังของการพัฒนาประเทศในทุกระดับ

1.3 เพิ่มขีดความสามารถของชุมชนท้องถิ่นในการพัฒนา การพึ่งตนเองและการจัดการตนเองเพื่อสร้างสังคมคุณภาพ

(2) ประเด็นยุทธศาสตร์

4.1 การลดความเหลื่อมล้ำ สร้างความเป็นธรรมในทุกมิติ

(3) การบรรลุเป้าหมายตามยุทธศาสตร์ชาติ

แผนปฏิบัติราชการกรมทรัพยากรน้ำฯ มีแนวทางในการพัฒนา โดยพัฒนาระบบกระจายน้ำและโครงข่ายน้ำเพื่อให้ประชาชนโดยเฉพาะเกษตรเข้าถึงทรัพยากรน้ำ มีน้ำที่เพียงพอต่อการ

ประกอบอาชีพ เพื่อให้เกิดความเป็นธรรม การพัฒนากฎหมายที่เกี่ยวกับการบริหารจัดการทรัพยากรน้ำ การจัดสรร และควบคุมการใช้น้ำ เพื่อเป็นหลักประกันให้ผู้มีรายได้น้อยเข้าถึงการใช้ประโยชน์น้ำได้อย่างเป็นธรรม แก้ปัญหาความขัดแย้งแย่งชิงน้ำ และสร้างผลิตภาพการใช้น้ำให้มีมูลค่าสูงขึ้น ซึ่งจะทำให้การจัดสรรน้ำได้อย่างมีประสิทธิภาพ และลดความเหลื่อมล้ำทางสังคม

4) ยุทธศาสตร์ชาติที่ 5 ด้านการสร้างการเติบโตบนคุณภาพชีวิตที่เป็นมิตรต่อสิ่งแวดล้อม

"ยุทธศาสตร์ชาติด้านการสร้างการเติบโตบนคุณภาพชีวิตที่เป็นมิตรกับสิ่งแวดล้อม มีเป้าหมายการพัฒนาที่สำคัญเพื่อนำไปสู่การบรรลุเป้าหมายการพัฒนาที่ยั่งยืนในทุกมิติ ทั้งด้านสังคม เศรษฐกิจ สิ่งแวดล้อม ธรรมาภิบาล และความเป็นหุ้นส่วนความร่วมมือระหว่างกันทั้งภายในและภายนอกประเทศอย่างบูรณาการ ใช้พื้นที่เป็นตัวตั้งในการกำหนดกลยุทธ์และแผนงาน และการให้ทุกฝ่ายที่เกี่ยวข้องได้เข้ามามีส่วนร่วมในแบบทางตรงให้มากที่สุดเท่าที่จะเป็นไปได้ โดยเป็นการดำเนินการบนพื้นฐานการเติบโตร่วมกัน ไม่ว่าจะเป็นทางเศรษฐกิจ สิ่งแวดล้อม และคุณภาพชีวิต โดยให้ความสำคัญกับการสร้างสมดุลทั้ง 3 ด้านอันจะนำไปสู่ความยั่งยืนเพื่อคนรุ่นต่อไปอย่างแท้จริง" โดยมีเป้าหมาย 20 ปี ที่เกี่ยวข้อง ดังนี้

(1) เป้าหมาย

1.1 อนุรักษ์และรักษาทรัพยากรธรรมชาติ สิ่งแวดล้อม และวัฒนธรรมให้คนรุ่นต่อไปได้ใช้อย่างยั่งยืน มีสมดุล

1.2 ฟื้นฟูและสร้างใหม่ฐานทรัพยากรธรรมชาติและสิ่งแวดล้อม เพื่อลดผลกระทบทางลบจากการพัฒนาสังคมเศรษฐกิจของประเทศ

(2) ประเด็นยุทธศาสตร์

4.2 ภาครัฐบริหารงานแบบบูรณาการโดยมียุทธศาสตร์ชาติเป็นเป้าหมายและเชื่อมโยงการพัฒนาในทุกระดับ ทุกประเด็น ทุกภารกิจ และทุกพื้นที่

4.4 ภาครัฐมีความทันสมัย

4.5 บุคลากรภาครัฐเป็นคนดีและเก่ง ยึดหลักคุณธรรม จริยธรรม มีจิตสำนึกมีความสามารถสูง มุ่งมั่น และเป็นมืออาชีพ

4.6 ภาครัฐมีความโปร่งใส ปลอดการทุจริตและประพฤติมิชอบ

4.7 กฎหมายมีความสอดคล้องเหมาะสมกับบริบทต่าง ๆ และมีเท่าที่จำเป็น

(3) การบรรลุเป้าหมายตามยุทธศาสตร์ชาติ

แผนปฏิบัติราชการกรมทรัพยากรน้ำฯ ได้ขับเคลื่อนเพื่อบรรลุเป้าหมายตามยุทธศาสตร์ชาติด้านที่ 5 การปรับสมดุลและพัฒนาระบบการบริหารจัดการภาครัฐที่สอดคล้องกับยุทธศาสตร์ชาติโดยในแผนปฏิบัติราชการกรมทรัพยากรน้ำฯ ได้ยกระดับกระบวนทัศน์ด้านการอนุรักษ์ ฟื้นฟู และพัฒนาทรัพยากรน้ำ ได้กำหนดให้มีการป้องกัน การทุจริตและประพฤติมิชอบ และปรับปรุง ทบทวนกฎหมายที่มีเนื้อหาเป็นอุปสรรคต่อการพัฒนาประเทศ ดังตัวชี้วัดและค่าเป้าหมายต่อไปนี้

3.1 สัดส่วนของกฎหมายที่ได้รับการทบทวนแก้ไข ปรับปรุงและ/หรือยกเลิกให้มีเนื้อหาที่ไม่เป็นอุปสรรคต่อการพัฒนาประเทศ

3.2 ร้อยละจำนวนคดี/เรื่องร้องเรียนที่เกี่ยวกับการไม่ได้รับความเป็นธรรมจากกฎหมาย

3.3 สัดส่วนเจ้าหน้าที่รัฐที่กระทำผิดกฎหมายลดลง

(4) ความสอดคล้องกับยุทธศาสตร์ชาติ

ข้อ 4.2 ภาครัฐบริหารงานแบบบูรณาการโดยมียุทธศาสตร์ชาติเป็นเป้าหมายและเชื่อมโยงการพัฒนาในทุกระดับ ทุกประเด็น ทุกภารกิจ และทุกพื้นที่

4.2.1 ให้ยุทธศาสตร์ชาติเป็นกลไกขับเคลื่อนการพัฒนาประเทศ

ข้อ 4.4 ภาครัฐมีความทันสมัย

4.4.2 พัฒนาและปรับระบบวิธีการปฏิบัติราชการให้ทันสมัย

ข้อ 4.5 บุคลากรภาครัฐเป็นคนดีและเก่ง ยึดหลักคุณธรรม จริยธรรม มีจิตสำนึกมีความสามารถสูง มุ่งมั่น และเป็นมืออาชีพ

4.5.1 ภาครัฐมีการบริหารกำลังคนที่มีความคล่องตัว ยึดระบบคุณธรรม

4.5.2 บุคลากรภาครัฐยึดค่านิยมในการทำงานเพื่อประชาชน มีคุณธรรม และมีการพัฒนาตามเส้นทางความก้าวหน้าในอาชีพ

ข้อ 4.6 ภาครัฐมีความโปร่งใส ปลอดการทุจริตและประพฤติมิชอบ

4.6.1 ประชาชนและภาคีต่าง ๆ ในสังคมร่วมมือกันในการป้องกันการทุจริต

4.6.2 บุคลากรภาครัฐยึดมั่นในหลักคุณธรรม จริยธรรมและความซื่อสัตย์สุจริต

4.6.3 การปราบปรามการทุจริตประพฤติมิชอบมีประสิทธิภาพมีความเด็ดขาดเป็นธรรม และตรวจสอบได้

4.6.4 การบริหารจัดการการป้องกันและปราบปรามการทุจริตอย่างเป็นระบบแบบบูรณาการ

ข้อ 4.7 กฎหมายมีความสอดคล้องเหมาะสมกับบริบทต่าง ๆ และมีเท่าที่จำเป็น

4.7.1 ภาครัฐจัดให้มีกฎหมายที่สอดคล้องและเหมาะสมกับบริบทต่าง ๆ ที่เปลี่ยนแปลง

3. แผนแม่บทภายใต้ยุทธศาสตร์ชาติ 20 ปี

แผนแม่บทภายใต้ยุทธศาสตร์ชาติ เป็นแผนแม่บทเพื่อบรรลุเป้าหมายตามที่กำหนดไว้ในยุทธศาสตร์ชาติ มีทั้งสิ้น 23 แผนแม่บท ซึ่งจะมีผลผูกพันต่อหน่วยงานของรัฐที่เกี่ยวข้องที่จะต้องปฏิบัติให้เป็นไปตามนั้น รวมทั้งการจัดทำงบประมาณรายจ่ายประจำปีงบประมาณต้องสอดคล้องกับแผนแม่บทซึ่งจะนำไปสู่การปฏิบัติ เพื่อให้ประเทศไทยบรรลุวิสัยทัศน์ “ประเทศไทยมีความมั่นคง มั่งคั่ง ยั่งยืนเป็นประเทศพัฒนาแล้ว ด้วยการพัฒนาตามหลักปรัชญาของเศรษฐกิจพอเพียง” โดยมีประเด็นที่เกี่ยวข้องประเด็นหลักคือ

ประเด็นที่ 18 การเติบโตอย่างยั่งยืน

เป้าหมาย : สภาพแวดล้อมของประเทศไทยมีคุณภาพดีขึ้นอย่างยั่งยืน ประกอบด้วย 5 แผนย่อย ดังนี้

(1) การสร้างการเติบโตอย่างยั่งยืนบนสังคมเศรษฐกิจสีเขียว

(2) การสร้างการเติบโตอย่างยั่งยืนบนสังคมเศรษฐกิจภาคทะเล

(3) การสร้างการเติบโตอย่างยั่งยืนบนสังคมที่เป็นมิตรต่อสภาพภูมิอากาศ

(4) การจัดการมลพิษที่มีผลกระทบต่อสิ่งแวดล้อมและสารเคมีในภาคเกษตรทั้งระบบให้เป็นไปตามมาตรฐานสากลและค่ามาตรฐานสากล

(5) การยกระดับกระบวนทัศน์ ด้านทรัพยากรธรรมชาติและสิ่งแวดล้อมเพื่อกำหนดอนาคตประเทศ

ประเด็นที่ 19 การบริหารจัดการน้ำทั้งระบบ

เป้าหมาย :

1. ความมั่นคงด้านน้ำของประเทศเพิ่มขึ้น

2. ผลิตภาพของน้ำทั้งระบบเพิ่มขึ้น ในการใช้น้ำอย่างประหยัดและสร้างมูลค่าเพิ่มจากการใช้น้ำ

3. แม่น้ำ ลำคลอง และแหล่งน้ำธรรมชาติ ได้รับการอนุรักษ์ และฟื้นฟูสภาพให้มีระบบนิเวศที่ดี ประกอบด้วยแผนย่อย 3 แผน ดังนี้

(1) การพัฒนาการจัดการน้ำเชิงลุ่มน้ำทั้งระบบเพื่อเพิ่มความมั่นคงด้านน้ำของประเทศ

(2) เพิ่มผลิตภาพของน้ำทั้งระบบในการใช้น้ำอย่างประหยัด รู้คุณค่า และสร้างมูลค่าเพิ่มจากการใช้น้ำให้ทัดเทียมกับระดับสากล

(3) การอนุรักษ์และฟื้นฟูแม่น้ำ ลำคลอง และแหล่งน้ำธรรมชาติทั่วประเทศ

ประเด็นที่ 20 การบริการประชาชน และประสิทธิภาพภาครัฐ

เป้าหมาย :

1. บริการของรัฐมีประสิทธิภาพ และมีคุณภาพเป็นที่ยอมรับของผู้ใช้บริการ

2. ภาครัฐมีการดำเนินการที่มีประสิทธิภาพ ด้วยการนำนวัตกรรม เทคโนโลยีมาประยุกต์ใช้ ประกอบด้วย 4 แผนย่อย ดังนี้

(1) การพัฒนาบริการประชาชน

(2) การบริหารการเงินการคลัง

(3) การพัฒนาระบบบริหารงานภาครัฐ

(4) การสร้างและพัฒนาบุคลากร

ประเด็นที่ 21 การต่อต้านการทุจริตและประพฤติมิชอบ

เป้าหมาย :

1. ประเทศไทยปลอดการทุจริตและประพฤติมิชอบ ประกอบด้วย 1 แผนย่อย ดังนี้

(1) การป้องกันการทุจริตและประพฤติมิชอบ

ประเด็นที่ 23 การวิจัยและพัฒนานวัตกรรม

เป้าหมาย :

1. ความสามารถในการแข่งขันด้านโครงสร้างพื้นฐานทางเทคโนโลยี และด้านโครงสร้างพื้นฐานทางวิทยาศาสตร์ของประเทศเพิ่มสูงขึ้น

2. มูลค่าการลงทุนวิจัยและพัฒนานวัตกรรมต่อผลิตภัณฑ์มวลรวมภายในของประเทศเพิ่มขึ้น ประกอบด้วย 5 แผนย่อย ดังนี้

(1) การวิจัยและพัฒนานวัตกรรมด้านเศรษฐกิจ

(2) การวิจัยและพัฒนานวัตกรรมด้านสังคม

(3) การวิจัยและพัฒนานวัตกรรมด้านสิ่งแวดล้อม

(4) การวิจัยและพัฒนานวัตกรรมด้านองค์ความรู้พื้นฐาน

(5) ด้านปัจจัยสนับสนุนในการวิจัยและพัฒนานวัตกรรม

4. แผนปฏิรูปประเทศด้านทรัพยากรธรรมชาติและสิ่งแวดล้อม

1. วัตถุประสงค์รวม

1) ทรัพยากรธรรมชาติได้รับการรักษาและฟื้นฟูให้มีความสมบูรณ์และยั่งยืนเป็นฐานการพัฒนาประเทศทั้งทางเศรษฐกิจ สังคม และสิ่งแวดล้อม

2) สิ่งแวดล้อมได้รับการดูแล รักษา อย่างเป็นระบบและมีประสิทธิภาพ เพื่อลดมลพิษและผลกระทบต่อสุขภาพของประชาชนและระบบนิเวศ

3) เกิดความสมดุลระหว่างการอนุรักษ์และการใช้ประโยชน์ ลดความขัดแย้งของการพัฒนาที่ใช้ฐานทรัพยากรธรรมชาติ บรรเทาผลกระทบสิ่งแวดล้อม และลดภัยพิบัติทางธรรมชาติ

4) มีระบบบริหารจัดการทรัพยากรธรรมชาติและสิ่งแวดล้อมที่มีประสิทธิภาพบนพื้นฐานการมีส่วนร่วมของทุกภาคส่วนตามแนวทางประชารัฐเพื่อลดความเหลื่อมล้ำ สร้างความเป็นธรรม สอดคล้องกับยุทธศาสตร์ชาติ กฎหมายที่เกี่ยวข้อง และข้อตกลงระหว่างประเทศที่ประเทศไทยเป็นภาคีสมาชิก โดยยึดถือผลประโยชน์ของประเทศ

2. เป้าหมาย/ผลสัมฤทธิ์ที่คาดว่าจะเกิดขึ้น

1) ระยะเร่งด่วน

1.1) พื้นที่ขยายผลจากแบบอย่างความสำเร็จ (Good Practices)

1.2) หน่วยงานระดับปฏิบัติมีและใช้ข้อมูลในการบริหารจัดการร่วมกัน

1.3) แผนที่งบประมาณ (Area-Based Budgeting)

1.4) ประเด็นหรือกิจกรรมการปฏิรูปที่กำหนดให้ต้องดำเนินการภายใน 1 - 2 ปี

2) ระยะกลาง-ยาว

2.1) การบริหารจัดการทรัพยากรธรรมชาติและสิ่งแวดล้อม โดยชุมชน องค์กรปกครองส่วนท้องถิ่น และหน่วยงานภาครัฐ ตามแนวทางประชารัฐ

2.2) ดำเนินการปฏิรูปในด้านต่าง ๆ อย่างต่อเนื่อง

2.3) โครงสร้างองค์กรมีความสอดรับกับแผนงานและการบริหารจัดการ

3. เป้าหมายรายเรื่อง

1) ทรัพยากรน้ำ

1.1) สร้างสมดุลระหว่างการอนุรักษ์และพัฒนา ลดภัยพิบัติ เกิดความมั่นคงและยั่งยืนด้านทรัพยากรน้ำ

1.2) เร่งรัดกลไกการพัฒนาแหล่งน้ำและปรับปรุงระบบการเก็บกักน้ำต้นทุน รวมทั้งระบบการกระจายน้ำ

1.3) เพิ่มประสิทธิภาพการบริหารจัดการและการดูแลรักษาทรัพยากรน้ำ

1.4) ประชาชนมีส่วนร่วมในการจัดการทรัพยากรน้ำของประเทศ

ซึ่งประเด็นที่เกี่ยวข้องกับการบริหารจัดการน้ำผิวดินในพื้นที่เกษตรน้ำฝน คือ

- ประเด็นปฏิรูปที่ 1 : การบริหารแผนโครงการที่สำคัญตามแผนยุทธศาสตร์การบริหารจัดการทรัพยากรน้ำ ประกอบด้วยประเด็นย่อยที่ 1.2 : การปรับปรุงวิธีบริหารโครงสร้างเชิงซ้อนร่วมกันอย่างเป็นระบบ
- ประเด็นปฏิรูปที่ 2 : การบริหารเชิงพื้นที่ ประกอบด้วยประเด็นย่อยที่ 2.1 : การบริหารจัดการร่วมกัน ประเด็นย่อยที่ 2.3 : การบริหารการใช้ประโยชน์ที่ดิน และประเด็นย่อยที่ 2.4 : สมดุลการใช้น้ำทั้งผิวดินและใต้ดิน
- ประเด็นปฏิรูปที่ 3 : ระบบเส้นทางน้ำ ประกอบด้วยประเด็นย่อยที่ 3.1 : การจัดการระบบเส้นทางน้ำ และประเด็นย่อยที่ 3.2 : การดูแลรักษาเส้นทางน้ำในบริเวณโรงพยาบาลที่อยู่ในพื้นที่เสี่ยงน้ำท่วม
- ประเด็นปฏิรูปที่ 5 : ความรู้เทคโนโลยีและทรัพยากรมนุษย์เพื่อบริหารจัดการน้ำ

2) ความหลากหลายทางชีวภาพ

2.1) ระบบการบริหารจัดการความหลากหลายทางชีวภาพของประเทศมีเอกภาพและมีประสิทธิภาพ

2.2) ระบบการวิจัยและนวัตกรรมด้านความหลากหลายทางชีวภาพของประเทศมีทิศทางที่ชัดเจนในการสร้างสมดุลในการอนุรักษ์ควบคู่ไปกับการใช้ประโยชน์เพื่อพัฒนาเศรษฐกิจภายใต้ Thailand 4.0 และยกระดับการวิจัยและพัฒนาให้ประเทศไทยเป็นศูนย์กลางของภูมิภาคอาเซียน

2.3) ความหลากหลายทางชีวภาพสามารถยกระดับเป็นจุดแข็งของประเทศที่สามารถใช้ประโยชน์ทางเศรษฐกิจและเป็นเครื่องมือในการลดความเหลื่อมล้ำ สร้างความเป็นธรรมในสังคมอย่างยุติธรรม และเท่าเทียม สอดคล้องกับการเติบโตที่เป็นมิตรกับสิ่งแวดล้อม

2.4) การมีส่วนร่วมของประชาชน ชุมชน และภาคส่วนต่าง ๆ ในการอนุรักษ์ใช้ประโยชน์ และได้รับผลประโยชน์จากฐานความหลากหลายทางชีวภาพอย่างยั่งยืน เพื่อยกระดับคุณภาพชีวิต และสร้างเสริมความตระหนักถึงคุณค่าและความสำคัญของความหลากหลายทางชีวภาพ

3) ระบบการบริหารจัดการทรัพยากรธรรมชาติและสิ่งแวดล้อม

3.1) มีการบริหารจัดการทรัพยากรธรรมชาติและสิ่งแวดล้อมตามหลักธรรมาภิบาลและหลักนิติธรรม

3.2) ลดและป้องกันความขัดแย้งระหว่างการใช้ทรัพยากรธรรมชาติ สิ่งแวดล้อมเพื่อการพัฒนากับผลกระทบต่อประชาชน ชุมชน และการคุ้มครองสิทธิ

3.2) สร้างความเป็นธรรมในการเข้าถึงและใช้ประโยชน์จากทรัพยากรธรรมชาติและสิ่งแวดล้อมของทุกภาคส่วน

3.3) การมีส่วนร่วมอย่างมีความหมาย (Meaningful Participation) ของประชาชน องค์กร ชุมชน องค์กรภาคประชาสังคมในการบริหารจัดการทรัพยากรธรรมชาติและสิ่งแวดล้อม

5. แผนปฏิรูปประเทศด้านทรัพยากรธรรมชาติและสิ่งแวดล้อม (ฉบับปรับปรุง)

กิจกรรมปฏิรูปที่ 3 การบริหารจัดการน้ำเพื่อสร้างเศรษฐกิจชุมชนในพื้นที่นอกเขตชลประทาน

ระบบเศรษฐกิจฐานรากของประเทศไทยส่วนใหญ่ คือ ภาคเกษตรกรรม ซึ่งทรัพยากรน้ำเป็นปัจจัยการผลิตที่สำคัญในการเพาะปลูก ถึงแม้ว่ารัฐบาลจะกำหนดนโยบายหลักเกณฑ์หรือมาตรการจัดสรรน้ำให้กับทุกฝ่ายอย่างเป็นธรรมแล้วก็ตาม แต่ทว่าทรัพยากรน้ำจะลักษณะพิเศษคือมีความไม่แน่นอนในแต่ละปีหรือฤดูกาลขึ้นอยู่กับสภาพอากาศและปริมาณฝนที่แตกต่างกันไปในแต่ละพื้นที่ ส่งผลให้การจัดสรรทรัพยากรน้ำจากอ่างกักเก็บน้ำหรือเขื่อนมีความยากลำบาก โดยเฉพาะอย่างยิ่งเกษตรกรในพื้นที่นอกเขตชลประทาน ซึ่งคิดเป็นร้อยละ 80 ของพื้นที่การเกษตรทั่วประเทศ อีกทั้งปัญหาน้ำท่วมน้ำแล้งที่รุนแรงขึ้นทุกปีทำให้ผลผลิตเสียหายเป็นหนี้สินเพิ่มขึ้น ทั้งนี้ หากพิจารณาจากข้อเท็จจริงเรื่องปริมาณฝนแล้วจะพบว่าประเทศไทย มีปริมาณฝนมากแต่น้ำมาใช้ประโยชน์ได้ไม่ถึงร้อยละ 10 ซึ่งหากบริหารจัดการกักเก็บให้ดีด้วยโครงสร้างขนาดเล็ก (micro management) เสริมระบบชลประทานก็จะมีทรัพยากรน้ำเพียงพอต่อการเพาะปลูกได้อย่างทั่วถึงเท่าเทียม

การบริหารจัดการน้ำเพื่อสร้างเศรษฐกิจชุมชนพื้นที่นอกเขตชลประทาน คือ การสร้างความเข้มแข็งให้กับชุมชนหรือท้องถิ่นเพื่อบริหารจัดการน้ำด้วยตนเอง เพิ่มศักยภาพและทักษะด้วยเทคโนโลยีและนวัตกรรม โดย “คนเป็นศูนย์กลางการพัฒนา” ตามปรัชญาเศรษฐกิจพอเพียง เกิดความมั่นคงทางน้ำ อาหาร เศรษฐกิจ และทรัพยากรธรรมชาติ เป็นท้องถิ่นและชุมชนที่เข้มแข็ง พึ่งตนเองได้บนความสมดุลด้านทรัพยากรธรรมชาติ โดยเฉพาะอย่างยิ่งในสถานการณ์ปัจจุบันที่การแพร่ระบาดของโรคโควิด 19 ส่งผลกระทบต่อเศรษฐกิจแรงงาน อพยพกลับภูมิลำเนา รัฐจึงควรเร่งสร้างกลไกประสานการทำงานจากล่างขึ้นบน เน้นการทำงานแนวราบบูรณาการข้ามกรมข้ามกระทรวง ปรับบทบาทจาก “ฝ่ายปฏิบัติ” เป็น

“ฝ่ายอำนวยการ” จัดสรรงบประมาณกระจายไปสู่ท้องถิ่น สร้างอาชีพและเศรษฐกิจชุมชนซึ่งจะเป็นการเพิ่มความเข้มแข็งและความมั่นคงในการขับเคลื่อนเศรษฐกิจฐานรากของประเทศได้อย่างยั่งยืน

เป้าหมายและตัวชี้วัดของกิจกรรมปฏิรูป

1) เป้าหมาย

1.1) การสร้าง “ชุมชนเข้มแข็ง” ที่สามารถพึ่งพาตัวเองเป็นแกนนำ และนำไปสู่การสร้างเครือข่ายการบริหารจัดการน้ำร่วมกับพื้นที่ใกล้เคียงเชื่อมโยงและฟื้นฟูเส้นทางน้ำอย่างเป็นระบบในพื้นที่เหนืออ่างเก็บน้ำลำเชิงไกรและเหนืออ่างเก็บน้ำซับประดู่

1.2) การปรับปรุงนโยบายและการเชื่อมโยงองค์กรที่เกี่ยวข้องเพื่อเพิ่มประสิทธิภาพและขยายผลการบริการจัดการน้ำในพื้นที่นอกเขตชลประทานอื่นต่อไป

2) ตัวชี้วัด

2.1) ชุมชนและท้องถิ่นในพื้นที่เหนืออ่างเก็บน้ำลำเชิงไกรและเหนืออ่างเก็บน้ำซับประดู่มีความเข้มแข็ง พึ่งพาตนเองได้ จัดการน้ำของตนเองอย่างสมดุล

2.2) การปรับปรุงกลไกการทำงานในรูปแบบใหม่ที่เน้นการบูรณาการในพื้นที่ทุกภาคส่วนที่เพิ่มความเข้มแข็งให้ท้องถิ่น

3) หน่วยงานผู้รับผิดชอบหลัก

กระทรวงมหาดไทย

6. แผนปฏิรูปประเทศด้านการบริหารราชการแผ่นดิน

เพื่อให้สอดคล้องกับเจตนารมณ์และผลสัมฤทธิ์ที่พึงประสงค์ตามที่บัญญัติไว้ในมาตรา 258 ข ของรัฐธรรมนูญแห่งราชอาณาจักรไทย พุทธศักราช 2560 และการบรรลุเป้าหมายของยุทธศาสตร์ประเทศด้านการปรับสมดุล และพัฒนาระบบการบริหารจัดการภาครัฐ ที่ต้องการปรับเปลี่ยนภาครัฐให้เป็น “ภาครัฐของประชาชน เพื่อประชาชน” แผนการปฏิรูปประเทศด้านการบริหารราชการแผ่นดิน จึงกำหนดวัตถุประสงค์และเป้าหมายในภาพรวมไว้ดังนี้

1. วัตถุประสงค์รวม

1) เพื่อสร้างภาครัฐของประชาชน เพื่อประชาชนสามารถตอบสนองความต้องการ และความคาดหวังของประชาชนที่หลากหลายได้อย่างมีประสิทธิผล (Customized Public Service)

2) เพื่อพัฒนาโครงสร้างหน่วยงานภาครัฐให้ทันสมัย กะทัดรัด ปรับตัวได้ทันต่อการเปลี่ยนแปลง (Agile Structure) และระบบงานภาครัฐมีผลสัมฤทธิ์สูง (High Performance Public Service)

3) เพื่อพัฒนากำลังคนภาครัฐให้มีสมรรถนะสูง ปฏิบัติงานอย่างมีคุณภาพ และยึดมั่นในคุณธรรม พร้อมนำการพัฒนาประเทศ (Highly Competent Public Officials)

4) เพื่อพัฒนาระบบบริหารทรัพยากรบุคคลให้สามารถดึงดูด รักษา จูงใจผู้มีความรู้ความสามารถสูง และส่งเสริมการเรียนรู้อย่างต่อเนื่อง

5) เพื่อสร้างค่านิยมและวัฒนธรรมความซื่อสัตย์สุจริตบนหลักธรรมาภิบาล

2. เป้าหมายรวม

1) จัดองค์กรภาครัฐให้เปิดกว้างและเชื่อมโยงข้อมูลกันด้วยระบบดิจิทัล

2) จัดโครงสร้างองค์กรให้เรียว กะทัดรัด แต่แข็งแรง เพื่อให้สามารถบูรณาการ ความร่วมมือของทุกภาคส่วนในการทำงานเพื่อประชาชน โดยยึดพื้นที่เป็นหลัก

3) จัดระบบบริหารและบริการประชาชนให้เป็นดิจิทัล เพื่อความโปร่งใส ทันสมัย ปรับตัว ได้รวดเร็ว และเปิดโอกาสให้ประชาชนได้มีส่วนร่วมในการดำเนินงานได้อย่างเหมาะสม

4) จัดระบบบุคลากรภาครัฐให้มีมาตรฐานกลาง เพื่อสรรหา และรักษาไว้ซึ่งกำลังคนที่มีคุณภาพสูง มีคุณธรรม และจริยธรรมในการทำงานอย่างมืออาชีพ เป็นที่ไว้วางใจของประชาชน

5) สร้างวัฒนธรรมต่อต้านการทุจริตคอร์รัปชันในภาคราชการและภาคสังคม และวางระบบป้องกันการแทรกแซงโดยไม่เป็นธรรมจากผู้มีอำนาจและอิทธิพล

7. นโยบายและแผนระดับชาติว่าด้วยความมั่นคงแห่งชาติ

นโยบายและแผนระดับชาติว่าด้วยความมั่นคงแห่งชาติ พ.ศ. 2558 - 2564 ในส่วนที่เกี่ยวข้อง คือ นโยบายที่ 11 รักษาความมั่นคงของฐานทรัพยากรธรรมชาติและสิ่งแวดล้อม ประกอบด้วย

11.1 พัฒนาระบบการใช้ทรัพยากรธรรมชาติอย่างสมดุลและยั่งยืน ระหว่างการอนุรักษ์และการพัฒนา โดยยึดหลักการสร้างสมดุลในการใช้ทรัพยากรธรรมชาติให้อยู่ในระดับที่เหมาะสมและสอดคล้องกับความสามารถในการรองรับของระบบนิเวศและการรักษาความหลากหลายทางชีวภาพและการผสมผสานภูมิปัญญาท้องถิ่นกับเทคโนโลยีที่เหมาะสม เพื่อให้เกิดการพัฒนาที่ยั่งยืนควบคู่กับการพัฒนาท้องถิ่น นโยบายความมั่นคงแห่งชาติ พ.ศ. 2558 - 2564

11.2 เสริมสร้างกระบวนการมีส่วนร่วมของภาคประชาชน และท้องถิ่นในการบริหารจัดการการตรวจสอบ และการเฝ้าระวังการแสวงประโยชน์จากทรัพยากรธรรมชาติโดยมิชอบ รวมถึงเสริมสร้าง ให้ทุกภาคส่วนมีจิตสำนึกและตระหนักถึงสิทธิและหน้าที่ในการมีส่วนร่วมบริหารจัดการทรัพยากรธรรมชาติและสิ่งแวดล้อมอย่างมั่นคงและยั่งยืน และสนับสนุนให้มีชุมชนต้นแบบ การจัดตั้งกลุ่มอาสาสมัคร การสร้างเครือข่ายความร่วมมือกับภาคประชาชนในการบริหารจัดการทรัพยากรธรรมชาติและการควบคุมตรวจสอบกิจกรรมที่ทำลายทรัพยากรธรรมชาติและสิ่งแวดล้อม

11.3 เสริมสร้างประสิทธิภาพการจัดการสิ่งแวดล้อม ในการส่งเสริมให้มีการใช้กระบวนการยุติธรรมทางด้านสิ่งแวดล้อม เป็นกลไกพิทักษ์รักษาทรัพยากรธรรมชาติสิ่งแวดล้อม ปกป้องสิทธิชุมชน และแก้ปัญหาข้อขัดแย้งที่เกิดขึ้นกับประชาชน และสนับสนุนให้มีการใช้มาตรการทางกฎหมาย มาตรการทางเศรษฐศาสตร์ และมาตรการทางสังคม เพื่อลดการทำลายและสร้างแรงจูงใจในการร่วมดูแลรักษาทรัพยากรธรรมชาติและสิ่งแวดล้อม รวมถึงเพิ่มประสิทธิภาพกลไกตรวจสอบและเฝ้าระวังภัยคุกคามทรัพยากรธรรมชาติและสิ่งแวดล้อมจากภายนอกประเทศ โดยเฉพาะปัญหาขยะอิเล็กทรอนิกส์การลักลอบนำเข้าวัตถุมีพิษ สารเคมีอันตราย และกากของเสียต่าง ๆ จากโรงงานอุตสาหกรรมของต่างชาติเข้ามาทิ้งในอาณาเขตของประเทศไทย

11.4 ส่งเสริมการรวมตัวในระดับภูมิภาคอาเซียน เพื่อเป็นภาคีด้านการรักษาทรัพยากรธรรมชาติและสิ่งแวดล้อม และแก้ปัญหาที่เกิดขึ้นร่วมกันอย่างใกล้ชิด รวมทั้งส่งเสริมการแก้ไขปัญหาสิ่งแวดล้อมข้ามพรมแดน

ซึ่งแผนระดับชาติว่าด้วยความมั่นคงแห่งชาติที่เกี่ยวข้องกับกรมทรัพยากรน้ำ ได้แก่ แผนที่ 18 การรักษาความมั่นคงด้านอาหารและน้ำ โดยกำหนดเป้าหมายเชิงยุทธศาสตร์ “ประเทศไทยมีความมั่นคงและปลอดภัยในด้านอาหารและน้ำมีคุณภาพตามหลักโภชนาการอย่างเพียงพอและยั่งยืน”

ตัวชี้วัด

1) มีระบบการบริหารจัดการอาหารและน้ำกรณีฉุกเฉิน

2) ระบบป้องกัน แจ้งเตือน ระงับยับยั้ง แก้ไขภัยคุกคามที่แฝงมาในอาหาร และน้ำมีประสิทธิภาพเพิ่มขึ้น

3) พื้นที่เกษตรกรรมยั่งยืนเพิ่มขึ้น

8. แผนพัฒนาเศรษฐกิจและสังคมแห่งชาติ ฉบับที่ 12 (พ.ศ. 2560 – 2564)

ยุทธศาสตร์ที่ 4 การเติบโตที่เป็นมิตรกับสิ่งแวดล้อมเพื่อการพัฒนาอย่างยั่งยืน

เป้าหมายที่ 1 การรักษา ฟื้นฟูทรัพยากรธรรมชาติ สร้างสมดุลของการอนุรักษ์และใช้ประโยชน์อย่างยั่งยืนและเป็นธรรม ใช้ประโยชน์จากทุนธรรมชาติโดยคำนึงถึงขีดจำกัดและศักยภาพในการฟื้นตัว รักษาความมั่นคงของฐานทรัพยากร สร้างสมดุลระหว่างการอนุรักษ์และการใช้ประโยชน์อย่างยั่งยืนและเป็นธรรม

เป้าหมายที่ 2 เพิ่มประสิทธิภาพการบริหารจัดการทรัพยากรน้ำเพื่อให้เกิดความมั่นคงสมดุล และยั่งยืนทั้งในมิติเชิงปริมาณและคุณภาพ ด้วยกระบวนการมีส่วนร่วมของทุกภาคส่วน โดยเฉพาะประชาชน ผู้มีส่วนได้ส่วนเสียในพื้นที่ลุ่มน้ำ เพื่อกำหนดทิศทางการบริหารจัดการและการใช้ประโยชน์ทรัพยากรน้ำทั้งน้ำผิวดิน และน้ำใต้ดินในทุกมิติ โดยคำนึงถึงศักยภาพ และข้อจำกัดด้านสิ่งแวดล้อมและมิติเชิงสังคมของพื้นที่ลุ่มน้ำ

ซึ่งมีตัวชี้วัดในส่วนที่เกี่ยวข้องกับกรมทรัพยากรน้ำ ดังนี้

- ตัวชี้วัด 2.1 มีระบบประปาหมู่บ้านครบทุกหมู่บ้าน
- ตัวชี้วัด 2.2 ลุ่มน้ำสำคัญของประเทศ 25 ลุ่มน้ำ มีแผนบริหารจัดการทรัพยากรน้ำอย่างสมดุลระหว่างความต้องการใช้น้ำกับปริมาณน้ำต้นทุน และมีการแปลงไปสู่การปฏิบัติที่เป็นรูปธรรม
- ตัวชี้วัด 2.4 ประสิทธิภาพการใช้น้ำทั้งภาคผลิตและการบริโภคที่เพิ่มขึ้น
- ตัวชี้วัด 2.5 พื้นที่และมูลค่าความเสียหายจากอุทกภัยและภัยแล้งมีแนวโน้มลดลง

เป้าหมายที่ 3 แก้ไขปัญหาวิกฤตสิ่งแวดล้อม ด้วยการเร่งรัดการควบคุมมลพิษทั้งทางอากาศ ขยะ น้ำเสีย และของเสียอันตรายที่เกิดจากการผลิตและบริโภค สร้างเมืองที่เป็นมิตรกับสิ่งแวดล้อมหรือเมืองสีเขียว เพื่อสร้างคุณภาพสิ่งแวดล้อมที่ดีให้กับประชาชน

เป้าหมายที่ 4 สนับสนุนการลดการปล่อยก๊าซเรือนกระจก และเพิ่มขีดความสามารถในการปรับตัวต่อการเปลี่ยนแปลงสภาพภูมิอากาศ

เป้าหมายที่ 5 บริหารจัดการเพื่อลดความเสี่ยงด้านภัยพิบัติ เพื่อให้เกิดความเสียหายน้อยที่สุด และนำไปสู่การพัฒนาที่ยั่งยืน

ยุทธศาสตร์ที่ 6 การบริหารจัดการในภาครัฐ การป้องกันการทุจริตประพฤติมิชอบ และธรรมาภิบาลในสังคมไทย

เป้าหมายที่ 1 ลดสัดส่วนค่าใช้จ่ายด้านบุคลากร และเพิ่มประสิทธิภาพการบริหารจัดการและการให้บริการของภาครัฐ และประสิทธิภาพการประกอบธุรกิจของประเทศ

เป้าหมายที่ 2 เพิ่มประสิทธิภาพการบริหารจัดการที่ดีขององค์กรปกครองส่วนท้องถิ่น เป้าหมายที่ 3 เพิ่มคะแนนดัชนีการรับรู้การทุจริตให้สูงขึ้น

เป้าหมายที่ 4 ลดจำนวนการดำเนินคดีกับผู้มิได้กระทำความผิด

9. ร่างแผนพัฒนาเศรษฐกิจและสังคมแห่งชาติ ฉบับที่ 13 (พ.ศ. 2566 – 2570)

หมุดหมายที่10 ไทยมีเศรษฐกิจหมุนเวียนและสังคมคาร์บอนต่ำ

เป้าหมายที่ 2 ทรัพยากรธรรมชาติได้รับการอนุรักษ์ ฟื้นฟู และมีการใช้ประโยชน์จากทรัพยากรธรรมชาติอย่างยั่งยืน

ตัวชี้วัดที่ 2.1 คะแนนดัชนีสมรรถนะด้านสิ่งแวดล้อมดีขึ้น ติดอันดับ 1 ใน 4 ของประเทศในภูมิภาคเอเชียตะวันออกเฉียงใต้ โดยมีคะแนนไม่น้อยกว่า 55 คะแนนในปี 2570

กลยุทธ์ที่ 3.1 ฟื้นฟูทรัพยากรธรรมชาติ ระบบนิเวศและความหลากหลายทางชีวภาพ ดำเนินงาน ปกป้อง ฟื้นฟูและเพิ่มพื้นที่ป่าไม้เพื่อการอนุรักษ์ป่าเศรษฐกิจและป่าชายเลน อนุรักษ์ทรัพยากรพันธุกรรม รักษาความหลากหลายทางชีวภาพ โดยนำระบบสารสนเทศมาใช้เพื่อการบริหารจัดการ สร้างเครือข่ายการมีส่วนร่วม และบังคับใช้กฎหมายอย่างมีประสิทธิภาพและเป็นธรรม

กลยุทธ์ย่อยที่ 3.2 สร้างฐานทรัพยากรธรรมชาติเพื่อการผลิตให้เพียงพอและมีการใช้อย่างมีประสิทธิภาพ มีการใช้ประโยชน์ทรัพยากรธรรมชาติโดยคำนึงถึงขีดจำกัดและศักยภาพในการฟื้นตัว สร้างสมดุลระหว่างการอนุรักษ์และการใช้ประโยชน์อย่างยั่งยืนและเป็นธรรม ดำเนินการประเมินมูลค่าของทรัพยากรธรรมชาติเพื่อใช้ในการบริหารจัดการทรัพยากรธรรมชาติที่มีประสิทธิภาพเพิ่มขึ้น

กลยุทธ์ย่อยที่ 3.3 ใช้ทรัพยากรธรรมชาติจากส่วนเหลือให้เกิดประโยชน์ที่หลากหลาย ปราศจากเศษเหลือและของเสียจากอุตสาหกรรม เกษตรกรรม และขยะอาหาร ดำเนินการศึกษาวิเคราะห์การไหลของวัสดุ เพื่อบริหารจัดการของเหลือจากการผลิตและการบริโภคอย่างมีประสิทธิภาพ พัฒนาระบบกลไกหมุนเวียนใช้ประโยชน์เศษเหลือในภาคอุตสาหกรรม เศษวัสดุการเกษตร ลดการสูญเสียที่เกิดขึ้นในขั้นตอนก่อนถึงผู้บริโภค และขยะอาหาร รวมถึงการพัฒนาแพลตฟอร์มเพื่อเชื่อมโยงผู้ประกอบการเศรษฐกิจหมุนเวียนให้สามารถเข้าถึงองค์ความรู้และนวัตกรรม ตลอดจนปรับปรุงกฎระเบียบให้สนับสนุนการนำของเสียจากอุตสาหกรรมที่ยังมีประโยชน์ให้สามารถนำกลับมาใช้ได้

กลยุทธ์ย่อยที่ 3.4 กำหนดเขตพื้นที่เพื่อการใช้ประโยชน์ให้เหมาะสมกับศักยภาพของทรัพยากรกำหนดให้มีการใช้แผนที่แนวเขตที่ดินของรัฐ เพื่อเป็นฐานข้อมูลสำหรับการบริหารจัดการทรัพยากรอย่างมีประสิทธิภาพและยั่งยืน แก้ปัญหาความขัดแย้งด้านทรัพยากรธรรมชาติและสิ่งแวดล้อมและพื้นที่ทับซ้อน กำหนดการใช้ประโยชน์พื้นที่อย่างเหมาะสม สร้างสมดุลระหว่างการอนุรักษ์กับการใช้ประโยชน์อย่างยั่งยืน

กลยุทธ์ย่อยที่ 3.5 บริหารจัดการการท่องเที่ยวให้เหมาะสมกับศักยภาพทรัพยากรธรรมชาติในพื้นที่พัฒนาและยกระดับมาตรฐานการบริหารจัดการแหล่งท่องเที่ยว กำหนดการใช้ประโยชน์พื้นที่อย่างเหมาะสมกับศักยภาพทรัพยากรธรรมชาติ พัฒนาระบบการจัดการสิ่งแวดล้อมในแหล่งท่องเที่ยวให้เหมาะสมสำหรับใช้ในการอนุรักษ์และพัฒนาแหล่งท่องเที่ยวธรรมชาติอย่างยั่งยืน จำกัดจำนวนนักท่องเที่ยวและคัดสรรนักท่องเที่ยวที่มีคุณภาพ

กลยุทธ์ย่อยที่ 5.6 ส่งเสริมการใช้ภูมิปัญญา วัฒนธรรมท้องถิ่นตามแนวคิดเศรษฐกิจหมุนเวียนส่งเสริมแนวคิดการใช้ทรัพยากรให้เกิดประโยชน์สูงสุดในระดับชุมชน สนับสนุนการนำภูมิปัญญาท้องถิ่นมาต่อ ยอดการพัฒนาสินค้าและบริการจากนวัตกรรม ความคิดสร้างสรรค์ และยึดการพึ่งพาตนเองเป็นสำคัญ ฟื้นฟู พัฒนา ถ่ายทอดองค์ความรู้ให้คนในสังคมได้รับรู้ เกิดความเข้าใจ ตระหนักในคุณค่าคุณประโยชน์ และรักษาภูมิปัญญาและวัฒนธรรมของชุมชน

หมุดหมายที่ 11 ไทยสามารถลดความเสี่ยงและผลกระทบจากภัยธรรมชาติและการเปลี่ยนแปลงสภาพภูมิอากาศ

เป้าหมายที่ 1 ความเสียหายและผลกระทบจากภัยธรรมชาติและการเปลี่ยนแปลงสภาพภูมิอากาศลดลง

ตัวชี้วัดที่ 1.1 จำนวนประชาชนที่เสียชีวิต สูญหาย และได้รับผลกระทบโดยตรงจากภัยธรรมชาติลดลง เมื่อเทียบกับค่าเฉลี่ยในแผนพัฒนาฯ ฉบับที่ 12

ตัวชี้วัดที่ 1.2 ความสูญเสียทางเศรษฐกิจจากภัยธรรมชาติโดยตรงต่อผลิตภัณฑ์มวลรวมของประเทศ (รวมถึงความเสียหายที่เกิดกับโครงสร้างพื้นฐานและการหยุดชะงักของการบริการขั้นพื้นฐานที่สำคัญ) ลดลง เมื่อเทียบกับค่าเฉลี่ยในแผนพัฒนาฯ ฉบับที่ 12

ตัวชี้วัดที่ 1.3 จำนวนพื้นที่และมูลค่าความเสียหายจากภัยธรรมชาติลดลง เมื่อเทียบกับค่าเฉลี่ยในแผนพัฒนาฯ ฉบับที่ 12

เป้าหมายที่ 2 ความเสี่ยงจากภัยธรรมชาติและการเปลี่ยนแปลงสภาพภูมิอากาศลดลง

ตัวชี้วัดที่ 2.1 การมีแผนที่แสดงพื้นที่เสี่ยงจากภัยธรรมชาติและการเปลี่ยนแปลงสภาพภูมิอากาศในระดับพื้นที่ โดยเฉพาะพื้นที่สำคัญด้านต่างๆ หรือระดับจังหวัดอย่างครอบคลุม เชื่อมโยงกับฐานข้อมูลของมิติทางเศรษฐกิจ สังคม และสิ่งแวดล้อมที่สำคัญ

ตัวชี้วัดที่ 2.2 การมีแผนจัดการป้องกันความเสี่ยงจากภัยธรรมชาติและการเปลี่ยนแปลงสภาพภูมิอากาศในระดับจังหวัด โดยเฉพาะพื้นที่สำคัญ

ตัวชี้วัดที่ 2.3 การเตือนภัยที่มีประสิทธิภาพ (ครอบคลุมภัยสำคัญ สามารถเชื่อมโยงระดับพื้นที่ ระดับประเทศ และระดับโลก มีความแม่นยำ ทันต่อเวลา และสามารถเข้าถึงกลุ่มเปราะบางได้)

เป้าหมายที่ 3 สังคมไทยมีภูมิคุ้มกันจากภัยธรรมชาติและการเปลี่ยนแปลงสภาพภูมิอากาศ

ตัวชี้วัดที่ 3.1 ความสามารถของชุมชนในการป้องกันและรับมือกับภัยธรรมชาติ (ร้อยละของชุมชน ท้องถิ่น อาสาสมัคร เครือข่ายในการจัดการความเสี่ยงจากภัยธรรมชาติและการเปลี่ยนแปลงสภาพภูมิอากาศเบื้องต้นได้ด้วยตนเอง และร้อยละของการจัดการฝึกอบรมด้านการป้องกันและบรรเทาผลกระทบจากภัยธรรมชาติและการเปลี่ยนแปลงสภาพภูมิอากาศที่ครอบคลุมทุกพื้นที่ของประเทศ)

ตัวชี้วัดที่ 3.2 การมีส่วนร่วมในการส่งข้อมูลจากพื้นที่เกิดภัยเข้าสู่ระบบเตือนภัยส่วนกลาง

ตัวชี้วัดที่ 3.3 องค์กรปกครองส่วนท้องถิ่นมีองค์ความรู้ และมีแผนในการจัดการด้านภัยธรรมชาติและการเปลี่ยนแปลงสภาพภูมิอากาศ

ตัวชี้วัดที่ 3.4 ประชาชนสามารถเข้าถึงและใช้ประโยชน์จากระบบประกันภัยพืชผลทางการเกษตรและภัยธรรมชาติ

ตัวชี้วัดที่ 3.5 การมีกองทุนเพื่อสนับสนุนการป้องกันและลดผลกระทบจากภัยธรรมชาติและการเปลี่ยนแปลงสภาพภูมิอากาศ รวมถึงการศึกษาวิจัยและเป็นแหล่งเงินรับประกันภัยต่อ

กลยุทธ์การพัฒนา

กลยุทธ์ที่ 1 การป้องกันและลดผลกระทบจากภัยธรรมชาติและการเปลี่ยนแปลงสภาพภูมิอากาศในพื้นที่สำคัญ (พื้นที่ชุมชนเมืองและสิ่งปลูกสร้าง พื้นที่ที่มีความสำคัญทางเศรษฐกิจและประวัติศาสตร์)

กลยุทธ์ย่อยที่ 1.1 ส่งเสริมการใช้มาตรการเชิงป้องกันก่อนเกิดภัยในพื้นที่สำคัญ อาทิ การวางผังเมือง การจัดสรรการใช้ประโยชน์ที่ดินอย่างเป็นระบบ การกำหนดพื้นที่ปลอดภัยจากทุกภัย ตลอดจนการปรับปรุงมาตรฐานและหลักเกณฑ์ในการออกแบบก่อสร้างอาคารให้ครอบคลุมเรื่องการลดผลกระทบจากภัยธรรมชาติ การกำหนดรูปแบบและแนวทางการใช้พื้นที่ลุ่มต่ำเป็นพื้นที่รับน้ำนอง และการพัฒนารูปแบบของสิ่งปลูกสร้างที่ใช้แนวคิดสถาปัตยกรรมที่สอดคล้องกับภูมิอากาศ

กลยุทธ์ย่อยที่ 1.2 ระบุพื้นที่สำคัญที่ได้รับผลกระทบจากภัยธรรมชาติและการเปลี่ยนแปลงสภาพภูมิอากาศจำแนกตามประเภทภัย โดยการบูรณาการข้อมูลที่เกี่ยวข้องและแผนที่เสี่ยงภัยของภัยแต่ละประเภท เพื่อจัดทำแผนในการป้องกันและแก้ไขปัญหาบูรณาการความร่วมมือของประชาชน ชุมชน และ หน่วยงานที่เกี่ยวข้อง รวมทั้งการบูรณาการงบประมาณ และมีเจ้าภาพหลักในการดำเนินการตามแผนที่ชัดเจน

กลยุทธย่อยที่ 1.3 ทบทวนการจัดสรรงบประมาณ โดยให้ความสำคัญกับมาตรการลดความเสี่ยงและมาตรการเชิงป้องกันมากกว่ามาตรการเผชิญเหตุฉุกเฉินและฟื้นฟู โดยมีการวิเคราะห์เปรียบเทียบต้นทุนและผลประโยชน์ที่ได้รับจากการดำเนินมาตรการเชิงป้องกันและลดความเสี่ยง

ประกอบการจัดสรรงบประมาณ รวมทั้งการจัดสรรงบประมาณโดยให้ความสำคัญกับพื้นที่สำคัญที่ได้รับผลกระทบจากภัยธรรมชาติและการเปลี่ยนแปลงสภาพภูมิอากาศ

กลยุทธ์ย่อยที่ 1.4 นำแบบจำลองระดับชาติเพื่อประเมินความเสี่ยงและผลกระทบจากภัยธรรมชาติประเภทต่าง ๆ และการเปลี่ยนแปลงสภาพภูมิอากาศที่มีแผนแก้ไขปัญหาและเจ้าภาพที่ชัดเจนมาใช้ในพื้นที่สำคัญ เพื่อใช้ในการประเมินประสิทธิภาพของมาตรการเชิงป้องกัน ให้สามารถจัดทำแผนบริหารจัดการได้อย่างเหมาะสม

กลยุทธ์ที่ 2 การพัฒนาและเพิ่มศักยภาพประชาชนและชุมชน ในการรับมือกับภัยธรรมชาติและการเปลี่ยนแปลงสภาพภูมิอากาศ

กลยุทธ์ย่อยที่ 2.1 ส่งเสริมให้ประชาชนทุกภาคส่วนมีความรู้ความเข้าใจตระหนักถึงความเสี่ยงและปรับตัวรับมือผลกระทบจากภัยธรรมชาติและการเปลี่ยนแปลงสภาพภูมิอากาศ โดยให้ความสำคัญกับการบูรณาการองค์ความรู้ด้านการจัดการภัยธรรมชาติและการเปลี่ยนแปลงสภาพภูมิอากาศในหลักสูตรการศึกษาทุกระดับ การจัดตั้งศูนย์เรียนรู้ การสนับสนุนให้ประชาชนสามารถเข้าถึง รวมทั้งแจ้งเตือนภัย และใช้ประโยชน์จากข้อมูลเตือนภัยได้อย่างมีประสิทธิภาพ

กลยุทธ์ย่อยที่ 2.2 สนับสนุนการมีส่วนร่วมของภาคประชาชนและชุมชนในการรับมือและปรับตัวต่อภัยธรรมชาติและการเปลี่ยนแปลงสภาพภูมิอากาศ

กลยุทธ์ย่อยที่ 2.3 เพิ่มศักยภาพของประชาชน ชุมชน และองค์กรปกครองส่วนท้องถิ่นในการรับมือกับภัยธรรมชาติและการเปลี่ยนแปลงสภาพภูมิอากาศ รวมทั้งสนับสนุนการพัฒนาเครือข่ายในการจัดการภัยพิบัติระหว่างองค์กรปกครองส่วนท้องถิ่นกับชุมชนและภาคประชาชน เพื่อให้ประชาชน และชุมชน สามารถป้องกันและบริหารจัดการผลกระทบจากภัยธรรมชาติและการเปลี่ยนแปลงสภาพภูมิอากาศได้ด้วยตนเองมากขึ้น

กลยุทธ์ย่อยที่ 2.4 สนับสนุนมาตรการที่ไม่ใช่เชิงโครงสร้างในการบริหารจัดการภัยธรรมชาติและการเปลี่ยนแปลงสภาพภูมิอากาศ อาทิ การปรับปรุงกฎหมายให้มีประสิทธิภาพและรวบรวมจัดหมวดหมู่ กฎหมายที่เกี่ยวข้องกับการจัดการภัยพิบัติทางธรรมชาติ การส่งเสริมมาตรการจูงใจเพื่อรับมือภัยธรรมชาติและการเปลี่ยนแปลงสภาพภูมิอากาศ การจัดสร้างระบบประกันภัยและการจัดตั้งกองทุนเพื่อสนับสนุนการป้องกัน และลดผลกระทบจากภัยพิบัติทางธรรมชาติและการเปลี่ยนแปลงสภาพภูมิอากาศ

กลยุทธ์ที่ 3 การใช้วิทยาศาสตร์และเทคโนโลยีในการบริหารจัดการความเสี่ยงจากภัยธรรมชาติ และการเปลี่ยนแปลงสภาพภูมิอากาศ

กลยุทธ์ย่อยที่ 3.1 สนับสนุนการสร้างบุคลากร นักวิจัย รวมทั้งสนับสนุนให้มีการศึกษาวิจัยด้านภัยธรรมชาติและการเปลี่ยนแปลงสภาพภูมิอากาศอย่างเป็นระบบ ต่อเนื่อง ครอบคลุมประเด็นสำคัญสอดคล้องกับบริบทของพื้นที่และของประเทศ และนำไปใช้ประโยชน์ได้จริง

กลยุทธ์ย่อยที่ 3.2 พัฒนาประสิทธิภาพของระบบเตือนภัย ให้มีความแม่นยำครอบคลุมภัยต่าง ๆ ที่ยังไม่มีระบบเตือนภัยในปัจจุบัน รวมทั้งการจัดทำระบบเตือนภัยในระดับพื้นที่ที่มี

ความเชื่อมโยงกับ ระบบเตือนภัยส่วนกลาง โดยให้ความสำคัญกับการปรับปรุงอุปกรณ์เครื่องมือ เทคโนโลยีให้รองรับกับระบบ เตือนภัยในปัจจุบันและสามารถเชื่อมโยงกับต่างประเทศ ตลอดจนนำระบบเทคโนโลยีสารสนเทศมาสนับสนุนการให้ข้อมูลแจ้งเตือนภัยแก่ประชาชนได้อย่างมีประสิทธิภาพ ทันต่อเวลา และสามารถเข้าถึงกลุ่มเปราะบางได้โดยง่าย

กลยุทธ์ย่อยที่ 3.3 พัฒนาระบบข้อมูลสำหรับการจัดทำแบบจำลองระดับชาติเพื่อประเมินความเสี่ยง และผลกระทบจากภัยธรรมชาติประเภทต่าง ๆ และการเปลี่ยนแปลงสภาพภูมิอากาศ ในพื้นที่สำคัญของประเทศไทย

กลยุทธ์ย่อยที่ 3.4 สนับสนุนการใช้เทคโนโลยีและภูมิปัญญาท้องถิ่นในการจัดการภัยธรรมชาติและการเปลี่ยนแปลงสภาพภูมิอากาศ

กลยุทธ์ที่ 4 การอนุรักษ์ฟื้นฟูทรัพยากรธรรมชาติระบบนิเวศเพื่อป้องกันและลดผลกระทบจากภัยธรรมชาติ และการเปลี่ยนแปลงสภาพภูมิอากาศ

กลยุทธ์ย่อยที่ 4.1 สร้างจิตสำนึกให้ประชาชนทุกระดับอนุรักษ์ทรัพยากรธรรมชาติทั้งทางบกและทางทะเล

กลยุทธ์ย่อยที่ 4.2 เพิ่มบทบาทภาคประชาชน ชุมชน และภาคเอกชน ในการอนุรักษ์ฟื้นฟู ทรัพยากรธรรมชาติ เพื่อป้องกันและลดผลกระทบจากภัยธรรมชาติและการเปลี่ยนแปลงสภาพภูมิอากาศ และเพิ่มศักยภาพการดูดซับและเก็บกักก๊าซเรือนกระจก โดยเฉพาะป่าต้นน้ำ ป่าชายเลน แหล่งน้ำธรรมชาติ และพื้นที่ชุ่มน้ำ

กลยุทธ์ย่อยที่ 4.3 สนับสนุนการใช้แนวทางธรรมชาติในการจัดการปัญหาภัยธรรมชาติและการเปลี่ยนแปลงสภาพภูมิอากาศอย่างยั่งยืน เช่น การแก้ปัญหาน้ำท่วม โดยการฟื้นฟูพื้นที่ชุ่มน้ำที่คอยรับน้ำ ดักตะกอน การแก้ปัญหาขาดแคลนน้ำ โดยการฟื้นฟูป่าต้นน้ำ สร้างระบบกักเก็บน้ำย่อย ๆ ในระดับท้องถิ่น การปรับเปลี่ยนการใช้ที่ดิน และการแก้ปัญหาการกัดเซาะชายฝั่ง โดยการฟื้นฟูระบบนิเวศชายฝั่งดั้งเดิมที่เป็นปราการทางธรรมชาติที่สำคัญ

กลยุทธ์ที่ 5 การส่งเสริมความร่วมมือกับต่างประเทศเพื่อบริหารจัดการ และลดความเสี่ยงจากภัยธรรมชาติ และการเปลี่ยนแปลงสภาพภูมิอากาศ

กลยุทธ์ย่อยที่ 5.1 พัฒนากลไกความร่วมมือกับต่างประเทศในการจัดการภัยธรรมชาติ การปล่อยก๊าซเรือนกระจก และการแก้ไขปัญหาผลกระทบด้านสิ่งแวดล้อมข้ามพรมแดน เช่น การบริหารจัดการทรัพยากรน้ำ ลุ่มน้ำโขง การแก้ไขปัญหาหมอกควันข้ามพรมแดน ทั้งในรูปแบบทวิภาคีและพหุภาคี โดยการจัดทำบันทึกความเข้าใจ ความร่วมมือทางวิชาการด้านการลดความเสี่ยงจากภัยธรรมชาติและการเปลี่ยนแปลงสภาพ ภูมิอากาศกับประเทศเพื่อนบ้านที่มีชายแดนติดกัน ตลอดจนการพัฒนาเทคโนโลยีและนวัตกรรมร่วมกัน

กลยุทธ์ย่อยที่ 5.2 แลกเปลี่ยนประสบการณ์ความรู้เกี่ยวกับข้อตกลงระหว่างประเทศในด้านภัยธรรมชาติและการเปลี่ยนแปลงสภาพภูมิอากาศ โดยให้มีการจัดการองค์ความรู้ แนวทางปฏิบัติที่ดีจากต่างประเทศมาประมวล และประยุกต์ใช้ให้สอดคล้องกับบริบททางสังคมและวัฒนธรรมของประเทศไทย

10. เป้าหมายการพัฒนาที่ยั่งยืน (Sustainable Development Goals หรือตัวย่อว่า SDGs)

ในการประชุมสมัชชาสหประชาชาติ สมัยสามัญ ครั้งที่ 70 เมื่อวันที่ 25 กันยายน 2558 ณ สำนักงาน ใหญ่ สหประชาชาติ ประเทศไทยและประเทศสมาชิกสหประชาชาติรวม 193 ประเทศ ร่วมลงนามรับรองวาระการพัฒนาที่ยั่งยืน ค.ศ. 2030 (2030 Agenda for Sustainable Development) ซึ่งเป็นกรอบการพัฒนาของโลกเพื่อร่วมกันบรรลุการพัฒนาทางสังคม เศรษฐกิจ และสิ่งแวดล้อมอย่างยั่งยืน โดยไม่ทิ้งใครไว้ข้างหลัง ภายในปี ค.ศ. 2030 โดยกำหนดให้มีเป้าหมายการพัฒนาที่ยั่งยืน (Sustainable Development Goals: SDGs) เป็นแนวทางให้แต่ละประเทศดำเนินการร่วมกัน ตามมติคณะรัฐมนตรีเมื่อวันที่ 15 กันยายน 2558 ได้มอบหมายให้คณะกรรมการเพื่อการพัฒนาที่ยั่งยืน (กพย.) เป็นกลไกหลักในระดับประเทศในการขับเคลื่อนให้หน่วยงานไทยนำวาระการพัฒนาที่ยั่งยืน 2030ไปปฏิบัติ รวมทั้งติดตามผลการดำเนินงาน ตลอดจนสร้างความตระหนักรู้ให้กับภาคส่วนต่าง ๆ อนึ่ง คณะกรรมการเพื่อการพัฒนาที่ยั่งยืนชุดนี้ จัดตั้งขึ้นตามระเบียบสำนักนายกรัฐมนตรีว่าด้วยคณะกรรมการเพื่อการพัฒนาที่ยั่งยืน พ.ศ. 2556 โดยนายกรัฐมนตรีเป็นประธานกรรมการ มีอำนาจหน้าที่สำคัญในการเสนอแนะนโยบายและยุทธศาสตร์การพัฒนาที่ยั่งยืนของประเทศเพื่อให้เป็นไปตามข้อตกลงหรือความร่วมมือระหว่างประเทศที่เกี่ยวกับการพัฒนาที่ยั่งยืนเป้าหมายการพัฒนาที่ยั่งยืน (SDGs) 17 เป้าหมายหลัก (Goal) ประกอบไปด้วย 169 เป้าหมายย่อย (SDG Targets) ที่มีความเป็นสากล เชื่อมโยงและเกื้อหนุนกัน และกำหนดให้มี 247 ตัวชี้วัดเพื่อใช้ติดตาม และประเมินความก้าวหน้าของการพัฒนา

สำหรับเป้าหมายในกลุ่มทรัพยากรธรรมชาติและสิ่งแวดล้อม ให้ความสำคัญกับการปกป้อง และรักษาทรัพยากรธรรมชาติ และสภาพภูมิอากาศเพื่อพลเมืองโลกรุ่นต่อไป (เป้าหมายที่ 6 เป้าหมายที่ 12 เป้าหมายที่ 13 เป้าหมายที่ 14 และเป้าหมายที่ 15)

เป้าหมายที่ 6 สร้างหลักประกันว่าจะมีการจัดให้มีน้ำและสุขอนามัยสำหรับทุกคนและมีการบริหารจัดการที่ยั่งยืน มุ่งมั่นที่จะ “ให้มีน้ำเพื่อใช้ประโยชน์และมีการจัดการน้ำและสุขาภิบาลอย่างยั่งยืนสำหรับทุกคน" โดยมีประเด็นที่เกี่ยวข้องกับกรมทรัพยากรน้ำ ดังนี้

- เป้าหมายที่ 6.1 การให้ทุกคนเข้าถึงน้ำดื่มที่ปลอดภัยและมีราคาที่สามารถซื้อหาได้ ภายในปี 2573
- เป้าหมายที่ 6.4 เพิ่มประสิทธิภาพการใช้น้ำในทุกภาคส่วน และสร้างหลักประกันว่าจะมีการใช้น้ำ และจัดหาน้ำที่ยั่งยืน เพื่อแก้ไขการขาดแคลนน้ำ และลดจำนวนประชาชนที่ประสบความทุกข์จากการขาดแคลนน้ำ ภายในปี 2573
- เป้าหมายที่ 6.5 ดำเนินการบริหารจัดการทรัพยากรน้ำแบบองค์รวมในทุกระดับ รวมถึงผ่านทางความร่วมมือระหว่างเขตแดนตามความเหมาะสม ภายในปี 2573
- เป้าหมายที่ 6.6 ปกป้องและฟื้นฟูระบบนิเวศที่เกี่ยวข้องกับแหล่งน้ำ รวมถึงภูเขา ป่าไม้ พื้นที่ชุ่มน้ำ แม่น้ำ ชั้นหินอุ้มน้ำและทะเลสาบ ภายในปี 2563

เป้าหมายที่ 15 ปกป้อง ฟื้นฟู และสนับสนุนการใช้ระบบนิเวศบนบกอย่างยั่งยืน ที่มุ่งเน้นชีวิตบนแผ่นดิน (Life on land) ครอบคลุม ปกป้อง (Protect) ฟื้นฟู (Restore) และการสนับสนุน

การใช้ประโยชน์จากระบบนิเวศบกอย่างยั่งยืน (Promote sustainable use of terrestrial ecosystems) การจัดการป่าไม้อย่างยั่งยืน (Sustainably manage forests) การต่อต้านการแปรสภาพเป็นทะเลทราย (Combat desertification) ยุติและฟื้นสภาพพื้นที่ที่เสื่อมโทรม (Reverse land degradation) และหยุดการสูญเสียความหลากหลายทางชีวภาพ (Halt biodiversity loss) ประเทศไทยตั้งเป้าหมายที่ชัดเจนของพื้นที่ป่าไม้ต่อพื้นที่ประเทศ คือ 40%

11. ถ้อยคำแถลงนโยบายรัฐบาล

นโยบายของคณะรัฐมนตรี รัฐบาลพลเอก ประยุทธ์ จันทร์โอชา แถลงต่อรัฐสภา เมื่อวันที่ 25 กรกฎาคม 2562

นโยบายที่ 10 การฟื้นฟูทรัพยากรธรรมชาติและการรักษาสิ่งแวดล้อมเพื่อสร้างการเติบโตอย่างยั่งยืน

10.3 ส่งเสริมการบริหารจัดการน้ำทั้งระบบ แหล่งน้ำชุมชน และทะเล โดยเชื่อมโยงกับแผนบริหารจัดการน้ำ 20 ปีของประเทศ เพิ่มผลิตผลในการจัดการและการใช้น้ำทุกภาคส่วน จัดให้มีน้ำสะอาดใช้ทุกครัวเรือนในชุมชนชนบทในปริมาณ คุณภาพ และราคาที่เข้าถึงได้ มีระบบการจัดการน้ำชุมชนที่เหมาะสม พร้อมทั้งส่งเสริม ฟื้นฟู อนุรักษ์ พื้นที่ต้นน้ำ พื้นที่ชุ่มน้ำ พื้นที่พักน้ำ แหล่งน้ำธรรมชาติ แอ่งน้ำบาดาล การระบายน้ำชายฝั่ง เพิ่มผลิตภาพของน้ำทั้งระบบ และสร้างมูลค่าเพิ่มจากการใช้น้ำให้ทัดเทียมระดับ สากล ดูแลภัยพิบัติจากน้ำ พัฒนาการจัดการน้ำเชิงลุ่มน้ำทั้งระบบ และเพิ่มพื้นที่ชลประทานเพื่อลดความ เหลื่อมล้ำและสร้างระบบจัดสรรน้ำที่เป็นธรรม รวมทั้งส่งเสริมให้ชุมชนมีส่วนร่วมบริหารจัดการน้ำในชุมชนตามแนวพระราชดำริ

10.7 พัฒนากลไกแก้ไขปัญหาความขัดแย้งด้านทรัพยากรธรรมชาติและสิ่งแวดล้อม โดยให้ความสำคัญกับการจัดทำระบบการประเมินสิ่งแวดล้อมระดับยุทธศาสตร์มาใช้เป็นเครื่องมือเชิงนโยบายในการเพิ่มขีดความสามารถในการกำหนดยุทธศาสตร์การพัฒนาร่วมกันของภาคส่วนต่าง ๆ ในสังคม และบูรณาการการทำงานระหว่างหน่วยงานภาครัฐทั้งระดับประเทศรายสาขา และเชิงพื้นที่เพื่อนำไปสู่การพัฒนาอย่างยั่งยืน ลดความขัดแย้งระหว่างยุทธศาสตร์ต่าง ๆ โดยเฉพาะระหว่างยุทธศาสตร์รายสาขากับยุทธศาสตร์เชิงพื้นที่

นโยบายเร่งด่วน เรื่องที่ 11 การจัดเตรียมมาตรการรองรับภัยแล้งและอุทกภัย ตั้งแต่การป้องกันก่อนเกิดภัยการให้ความช่วยเหลือระหว่างเกิดภัย และการแก้ไขปัญหาในระยะยาว โดยจัดระบบติดตามสถานการณ์อย่างต่อเนื่อง และกำหนดมาตรการที่เหมาะสมเพื่อให้สามารถบรรเทาความเดือดร้อนของประชาชนให้ได้มากที่สุดและทันท่วงที

12. แผนแม่บทการบริหารจัดการทรัพยากรน้ำ 20 ปี (พ.ศ. 2561 - 2580) ไว้ 6 ด้าน คือ

ด้านที่ 1 การจัดการน้ำอุปโภคบริโภค

ด้านที่ 2 การสร้างความมั่นคงของน้ำภาคการผลิต

ด้านที่ 3 การจัดการน้ำท่วมและอุทกภัย

ด้านที่ 4 การจัดการคุณภาพน้ำ และอนุรักษ์ทรัพยากรน้ำ

ด้านที่ 5 การอนุรักษ์ฟื้นฟูสภาพป่าต้นน้ำที่เสื่อมโทรม และป้องกันการพังทลายของดิน

ด้านที่ 6 การบริหารจัดการ

ซึ่งประเด็นที่เกี่ยวข้องกับการบริหารจัดการทรัพยากรน้ำ ได้แก่ ด้านที่ 1 การจัดการน้ำอุปโภคบริโภค ด้านที่ 2 การสร้างความมั่นคงของน้ำภาคการผลิต ด้านที่ 3 การจัดการน้ำท่วมและอุทกภัย ด้านที่ 4 การจัดการคุณภาพน้ำ และอนุรักษ์ทรัพยากรน้ำ และด้านที่ 6 การบริหารจัดการโดยมีกลยุทธ์และแผนงานตามแผนแม่บทการบริหารจัดการทรัพยากรน้ำ รายละเอียดดังตารางที่ 1-5

ตารางที่ 1-5 เป้าหมายการดำเนินงานที่กรมทรัพยากรน้ำรับผิดชอบตามแผนแม่บทการบริหารจัดการทรัพยากรน้ำ 20 ปี

กลยุทธ์/แผนงาน	ตัวชี้วัด	เป้าหมาย				หน่วยงานอำนวยการขับเคลื่อน	หน่วยงานปฏิบัติ	
		20 ปี	61-65	66-70	71-80		หลัก	สนับสนุน
แผนแม่บทด้านที่ 1 การจัดการน้ำอุปโภคบริโภค								
3. พัฒนาน้ำดื่มสะอาดได้มาตรฐานและราคาที่เหมาะสม								
3.1 การปรับปรุงระบบประปาหมู่บ้านให้ได้มาตรฐาน (SDGs)	ร้อยละของหมู่บ้านที่ได้รับการปรับปรุงให้ได้มาตรฐาน	ครบทุกหมู่บ้าน	20	30	50	มท.	สถ.	ทบ./อน./สป.ทส./กปภ./ทน.
	ทน. : เสริมสร้างศักยภาพองค์กรปกครองส่วนท้องถิ่นในการประเมินคุณภาพระบบประปาหมู่บ้าน 500 อปท. ต่อปี เป้าหมาย 6,700 อปท.	ครบทุกหมู่บ้าน	-	5,000	1,700			
แผนแม่บทด้านที่ 2 การสร้างความมั่นคงของน้ำภาคการผลิต (ค.ร.ม. 18 มิ.ย. 63)								
2. เพิ่มประสิทธิภาพโครงการแหล่งน้ำและระบบส่งน้ำเดิม								
2.1 ปรับปรุงประสิทธิภาพแหล่งน้ำ/ระบบส่งน้ำเดิม	ปริมาณน้ำใช้การ (ล้าน ลบ.ม.)	6,356	6,114	167	75	สทนช.	ชป./ทน./อปท.	มูลนิธิปิดทองหลังพระ
	ทน. : งานปรับปรุงแหล่งน้ำเพื่อเพิ่มปริมาณน้ำ 50 ล้าน ลบ.ม.	50	-	50	-			
2.2 เพิ่มปริมาณน้ำต้นทุนในโครงการแหล่งน้ำเดิม	จำนวน	146	55	60	31		ขป./ทน./อปท.	-
	ทน. : งานพัฒนาแหล่งน้ำเดิม จำนวน 61 แห่ง	61	-	30	31			

กลยุทธ์/แผนงาน	ตัวชี้วัด	เป้าหมาย				หน่วยงานอำนวยการขับเคลื่อน	หน่วยงานปฏิบัติ	
		20 ปี	61-65	66-70	71-80		หลัก	สนับสนุน
	ปริมาณน้ำ (ล้าน ลบ.ม)	507	356	123	28			
	ทน. : งานพัฒนาแหล่งน้ำเดิม เพื่อเพิ่มปริมาณน้ำ 51 ล้าน ลบ.ม.	51	-	23	28			
3. การจัดการน้ำในพื้นที่เกษตรน้ำฝน								
3.1 อนุรักษ์ ฟื้นฟู พัฒนาแหล่งน้ำเพื่อตอบสนองความต้องการน้ำในพื้นที่เกษตรน้ำฝน	ปริมาณน้ำเพิ่มขึ้น (ล้าน ลบ.ม.)	12,388	2,701	3,722	5,965	สทนช.	ทน./สปก./อปท.	ปภ./มูลนิธิปิดทองหลังพระฯ/กองทัพบก
	ทน. : พัฒนาโครงข่ายแหล่งน้ำเชื่อมโยงเป็นระบบลุ่มน้ำสาขา 353 ลุ่มน้ำสาขา	7,810	1,524	2,577	3,709			
3.2 พัฒนาระบบกระจายน้ำในพื้นที่เกษตรน้ำฝน	พื้นที่รับประโยชน์ (ไร่)	13,133,490	2,725,389	3,271,975	7,136,126		ทน./สปก./อปท.	-
	ทน. : พัฒนาระบบกระจายน้ำขนาดใหญ่ตั้งแต่ 2,000 ไร่ขึ้นไป	5,200,000	520,000	1,300,000	3,380,000			
แผนแม่บทด้านที่ 3 การจัดการน้ำท่วมและอุทกภัย								
1. เพิ่มประสิทธิภาพการระบายน้ำ								
1.1 ปรับปรุงสิ่งกีดขวางทางน้ำ	จำนวนแห่ง	562	562	ปรับปรุงสิ่งกีดขวางทางน้ำให้แล้วเสร็จ	-	สทนช.	ชป./จท./ทส./ทช./รฟท./สถ./ทน.	-
	ทน. : จัดการสิ่งกีดขวางลำน้ำในพื้นที่ความรับผิดชอบ	54	-	54	-			

กลยุทธ์/แผนงาน	ตัวชี้วัด	เป้าหมาย				หน่วยงานอำนวยการขับเคลื่อน	หน่วยงานปฏิบัติ	
		20 ปี	61-65	66-70	71-80		หลัก	สนับสนุน
1.2 ปรับปรุงลำน้ำธรรมชาติที่ตื้นเขินให้สามารถระบายน้ำได้มีประสิทธิภาพ	จำนวนแห่ง	1,234	499	340	395		จท./ทน./สถ./ปภ./อปท.	-
	ลำน้ำสาขา/ย่อย	669	343	204	122			
	ทน. : พัฒนาโครงข่ายแหล่งน้ำเชื่อมโยงเป็นระบบลุ่มน้ำสาขา 353 ลุ่มน้ำสาขา	353 ลุ่มน้ำย่อย	-	200 ลุ่มน้ำย่อย	153 ลุ่มน้ำย่อย			
1.3 การกำจัดวัชพืชและขยะมูลฝอยในแม่น้ำสายหลัก แม่น้ำสาขา และแหล่งน้ำปิด	ปริมาณวัชพืช และขยะมูลฝอยที่กำจัด (ตันต่อปี)	ไม่น้อยกว่า 7,400,000	ไม่น้อยกว่า 7,400,000				ยผ./ชป./อปท./จท./กทม./ทน.	กองทัพบก/ปภ./ปค./อปท./ฯลฯ
	ทน. : จัดการวัชพืช ขุดลอกลำน้ำตามความจำเป็นเร่งด่วนในสภาวะวิกฤติ	4,500,000	ไม่น้อยกว่า 4,500,000					
แผนแม่บทด้านที่ 4 การจัดการคุณภาพน้ำและอนุรักษ์ทรัพยากรน้ำ								
3. การรักษาสมดุลของระบบนิเวศ	จำนวนลุ่มน้ำที่มีการวางแผนจัดสรรน้ำเพื่อระบบนิเวศ	13 ลุ่มน้ำ	5 ลุ่มน้ำ	3 ลุ่มน้ำ	5 ลุ่มน้ำ	สทนช.	คพ./ชป./กฟผ.	สผ. (ตัดโอนภารกิจมา ทน.)
	ทน. : งานอนุรักษ์และพัฒนาทรัพยากรน้ำสาธารณะและอนุญาตการใช้น้ำในพื้นที่นอกเขตชลประทาน เป้าหมายผู้ขออนุญาตใช้น้ำประเภทที่ 2 และ 3 จำนวน 55,000 ราย	353 ลุ่มน้ำย่อย	-	200 ลุ่มน้ำย่อย	153 ลุ่มน้ำย่อย			

กลยุทธ์/แผนงาน	ตัวชี้วัด	เป้าหมาย				หน่วยงานอำนวยการขับเคลื่อน	หน่วยงานปฏิบัติ	
		20 ปี	61-65	66-70	71-80		หลัก	สนับสนุน
4. อนุรักษ์และฟื้นฟูแม่น้ำ ลำคลองและแหล่งน้ำธรรมชาติทั่วประเทศ	สัดส่วนพื้นที่ลำคลองได้รับการฟื้นฟู	คลองในเขต กทม. ส่วนที่เหลือ ร้อยละ 90	ร้อยละ 50	ร้อยละ 25	ร้อยละ 15	สทนช./มท./ทส.	สทนช./กทม./มท./ทด./ชป./พม./จท./คพ./ทน.	สผ./ยผ./ปม./ธร./อปท.
	ทน. : - สำรวจ รังวัด พิสูจน์และสอบแนวแม่น้ำ ลำคลอง - จัดทำข้อกำหนดมาตรฐานการออกแบบ ขุดลอกแม่น้ำลำคลอง - กำกับตามมาตรา 78 แห่งพระราชบัญญัติทรัพยากรน้ำฯ	คลองในเขต กทม. ส่วนที่เหลือ ร้อยละ 90	-	ร้อยละ 75	ร้อยละ 15			
	สัดส่วนพื้นที่ลำน้ำที่ได้รับการฟื้นฟู	ลำน้ำสายหลักทุกลุ่มน้ำ ความสำเร็จ ร้อยละ 75	- ลำน้ำสายหลักทุกลุ่มน้ำ ความสำเร็จ ร้อยละ 20 - สำรวจรังวัดพิสูจน์ลำคลอง - จัดทำข้อกำหนดมาตรฐานการออกแบบการ	- ลำน้ำสายหลักทุกลุ่มน้ำ ความสำเร็จ ร้อยละ 30	- ลำน้ำสายหลักทุกลุ่มน้ำ ความสำเร็จ ร้อยละ 25	สทนช./มท./ทส.	สทนช./กทม./มท./ทด./ชป./พม./จท./คพ./ทน.	สผ./ยผ./ปม./ธร./อปท.

กลยุทธ์/แผนงาน	ตัวชี้วัด	เป้าหมาย				หน่วยงานอำนวยการขับเคลื่อน	หน่วยงานปฏิบัติ	
		20 ปี	61-65	66-70	71-80		หลัก	สนับสนุน
			ขุดลอกแม่น้ำลำคลอง					
	ทน. : - สำรวจ รังวัด พิสูจน์และสอบแนวแม่น้ำ ลำคลอง - จัดทำข้อกำหนดมาตรฐานการออกแบบ ขุดลอกแม่น้ำลำคลอง - กำหนดหลักเกณฑ์และมาตรการตามมาตรา 78 แห่งพระราชบัญญัติทรัพยากรน้ำฯ และกำกับ บังคับใช้กฎหมาย	ลำน้ำสายหลักทุกลุ่มน้ำ ความสำเร็จร้อยละ 75	- ลำน้ำสายหลักทุกลุ่มน้ำ ความสำเร็จร้อยละ 20 - สำรวจรังวัดพิสูจน์ลำคลอง - จัดทำข้อกำหนดมาตรฐานการออกแบบการขุดลอกแม่น้ำลำคลอง	- ลำน้ำสายหลักทุกลุ่มน้ำ ความสำเร็จร้อยละ 30	- ลำน้ำสายหลักทุกลุ่มน้ำ ความสำเร็จร้อยละ 25			
	สัดส่วนพื้นที่ชุ่มน้ำและแหล่งน้ำได้รับการฟื้นฟู	พื้นที่ชุ่มน้ำ (Ramsar Site) และพื้นที่ชุ่มน้ำที่มีความสำคัญระดับชาติ ความสำเร็จร้อยละ 90	พื้นที่ชุ่มน้ำ (Ramsar Site) และพื้นที่ชุ่มน้ำที่มีความสำคัญระดับชาติ ความสำเร็จร้อยละ 40	พื้นที่ชุ่มน้ำ (Ramsar Site) และพื้นที่ชุ่มน้ำที่มีความสำคัญระดับชาติ ความสำเร็จร้อยละ 50	-	สทนช./มท./ทส.	สทนช./กทม./มท./ทด./ชป./พม./จท./คพ./ทน.	สผ./ยผ./ปม./ธร./อปท. (ตัดโอนภารกิจ สผ. มายัง ทน.)

กลยุทธ์/แผนงาน	ตัวชี้วัด	เป้าหมาย				หน่วยงานอำนวยการขับเคลื่อน	หน่วยงานปฏิบัติ	
		20 ปี	61-65	66-70	71-80		หลัก	สนับสนุน
	ทน. - ทบทวน ฐานข้อมูลพร้อมรังวัดกำหนดขอบเขตพื้นที่ชุ่มน้ำและแหล่งน้ำ - กำหนดหลักเกณฑ์และมาตรการตามมาตรา 78 แห่งพระราชบัญญัติทรัพยากรน้ำฯ และกำกับ บังคับใช้กฎหมาย - จัดตั้งกลุ่มและสร้างความเข้มแข็ง - ติดตั้งอุปกรณ์ตรวจวัดปริมาณน้ำและคุณภาพน้ำ	แหล่งน้ำธรรมชาติที่มีพื้นที่ผิวน้ำมากกว่า 1,000 ไร่ (372 แหล่งน้ำ) แหล่งน้ำสาธารณะ 64,841 แห่ง	ขับเคลื่อนอนุบัญญัติ/พื้นที่ชุ่มน้ำ RAMSAR 1 แห่ง	ได้รับการฟื้นฟูคิดเป็นร้อยละ 50/ พื้นที่ชุ่มน้ำ RAMSAR 15 แห่ง	ได้รับการฟื้นฟูคิดเป็นร้อยละ 50/ พื้นที่ชุ่มน้ำ RAMSAR 15 แห่ง			
	สัดส่วนพื้นที่ชุมชนริมแม่น้ำลำคลองแหล่งน้ำธรรมชาติ (ร้อยละของพื้นที่เป้าหมาย)	ความสำเร็จร้อยละ 90	ความสำเร็จร้อยละ 50	ความสำเร็จร้อยละ 40	-	สทนช./มท./ทส.	สทนช./กทม./มท./ทด./ชป./พม./จท./คพ./ทน.	สผ./ยผ./ปม./ธร./อปท. (ตัดโอนภารกิจ สผ. มายัง ทน.)

กลยุทธ์/แผนงาน	ตัวชี้วัด	เป้าหมาย				หน่วยงานอำนวยการขับเคลื่อน	หน่วยงานปฏิบัติ	
		20 ปี	61-65	66-70	71-80		หลัก	สนับสนุน
	ทน. - จัดตั้งเครือข่ายพร้อมเสริมสร้างความเข้มแข็งเครือข่ายชุมชนอนุรักษ์ทรัพยากรน้ำ - จัดตั้งกลุ่มผู้ใช้น้ำเพื่อสร้างความเข้มแข็งสู่การขึ้นทะเบียนผู้ใช้น้ำ - กำหนดหลักเกณฑ์และมาตรการตามมาตรา 78 แห่งพระราชบัญญัติทรัพยากรน้ำฯ และกำกับ บังคับใช้กฎหมาย	ชุมชน (ขนาดใหญ่) มีส่วนร่วมในการอนุรักษ์ทรัพยากรน้ำ (แม่น้ำ ลำคลอง และแหล่งน้ำ) ทุกจังหวัด ร้อยละ 100	ชุมชน (ขนาดใหญ่) มีส่วนร่วมในการอนุรักษ์ทรัพยากรน้ำ (แม่น้ำ ลำคลอง และแหล่งน้ำ) 75 ชุมชน จังหวัดละ 1 เครือข่าย	ชุมชน (ขนาดใหญ่) มีส่วนร่วมในการอนุรักษ์ทรัพยากรน้ำ (แม่น้ำ ลำคลอง และแหล่งน้ำ) 375 ชุมชน จังหวัดละ 5 เครือข่าย	ชุมชน (ขนาดใหญ่) มีส่วนร่วมในการอนุรักษ์ทรัพยากรน้ำ (แม่น้ำ ลำคลอง และแหล่งน้ำ) ทุกจังหวัด ร้อยละ 50			
แผนแม่บทด้านที่ 6 การบริหารจัดการ								
1. จัดทำปรับปรุงกฎหมายและองค์กรด้านการบริหารจัดการทรัพยากรน้ำ								
1.1 การจัดทำปรับปรุง ทบทวน กฎหมาย ระเบียบ ข้อบังคับด้านทรัพยากรน้ำ	1. การจัดทำ ปรับปรุง ทบทวน กฎหมาย ระเบียบ ข้อบังคับด้านทรัพยากรน้ำ 1.1 จัดทำอนุบัญญัติทรัพยากรน้ำ 1.2 ปรับปรุงกฎหมาย ระเบียบ ข้อบังคับและมาตรการที่เกี่ยวข้อง	35 เรื่อง/ ประกาศบังคับใช้	จัดทำ/ ประกาศใช้กฎหมายลำดับรอง 35 เรื่อง	ติดตามและปรับปรุงการบังคับใช้กฎหมายให้เกิดผลอย่างเป็นรูปธรรมอย่างต่อเนื่อง	สทนช.	สทนช./ มท./ทส./ กษ./อปท.	ทุกหน่วยงาน/ ภาคประชาชน
	ทน. - ยกร่างอนุบัญญัติ 4 ฉบับ	4 ฉบับ/ ประกาศใช้	จัดทำยกร่างอนุบัญญัติ 4 ฉบับ	ติดตามและปรับปรุงการบังคับใช้กฎหมายให้เกิดผลอย่างเป็นรูปธรรมอย่างต่อเนื่อง			

กลยุทธ์/แผนงาน	ตัวชี้วัด	เป้าหมาย				หน่วยงานอำนวยการขับเคลื่อน	หน่วยงานปฏิบัติ	
		20 ปี	61-65	66-70	71-80		หลัก	สนับสนุน
1.2 ส่งเสริม พัฒนาองค์กรการบริหารจัดการทรัพยากรน้ำในระดับชาติ/ระดับลุ่มน้ำ/ระดับชุมชน	ระดับความสำเร็จของการจัดตั้งองค์กรที่เกี่ยวข้องกับการบริหารจัดการทรัพยากรน้ำระดับชาติ/ระดับลุ่มน้ำ/ระดับชุมชนตามพระราชบัญญัติทรัพยากรน้ำ	มีองค์กรทำหน้าที่บริหารจัดการด้านทรัพยากรน้ำในระดับชาติ/ระดับลุ่มน้ำ/ระดับชุมชน	- กนช. - สทนช. - คคก. (ทุกลุ่มน้ำ) - องค์กรผู้ใช้น้ำ	ดำเนินการต่อเนื่อง			สทนช.	ทุกหน่วยงาน
	ทน. - เสริมสร้างความเข้มแข็งกลุ่มผู้ใช้น้ำสู่องค์กรผู้ใช้น้ำ	องค์กรทำหน้าที่บริหารจัดการด้านทรัพยากรน้ำในชุมชน	กลุ่มผู้ใช้น้ำสู่องค์กรผู้ใช้น้ำ	ดำเนินการต่อเนื่อง				
1.3 พัฒนากลไกความร่วมมือระหว่างประเทศด้านทรัพยากรน้ำ	ระดับความสำเร็จของการจัดทำความร่วมมือ/แผนปฏิบัติการระหว่างประเทศและองค์กรระหว่างประเทศในการบริหารจัดการทรัพยากรน้ำไม่น้อยกว่าร้อยละ 80	มีข้อตกลง/ความร่วมมือระหว่างประเทศ	- มีแผนปฏิบัติการระหว่างประเทศและองค์กรระหว่างประเทศ - ขับเคลื่อนร้อยละ 10	ขับเคลื่อนร้อยละ 40	ขับเคลื่อนร้อยละ 30	สทนช.	สทนช.	ทุกหน่วยงาน

กลยุทธ์/แผนงาน	ตัวชี้วัด	เป้าหมาย				หน่วยงานอำนวยการขับเคลื่อน	หน่วยงานปฏิบัติ	
		20 ปี	61-65	66-70	71-80		หลัก	สนับสนุน
	ทน. - สร้างเครือข่ายความร่วมมือทางวิชาการระหว่างประเทศและองค์การระหว่างประเทศ	151 เรื่อง	47 เรื่อง	81 เรื่อง	151 เรื่อง			
4. การพัฒนาระบบฐานข้อมูลสนับสนุนการตัดสินใจ								
4.1 พัฒนาและเพิ่มประสิทธิภาพระบบฐานข้อมูล เพื่อการบริหารจัดการทรัพยากรน้ำ	ระดับความสำเร็จในการจัดทำระบบฐานข้อมูลด้านทรัพยากรน้ำที่ทันสมัย ถูกต้อง และบูรณาการเป็นมาตรฐานเดียวกันทุกหน่วยงานครอบคลุมทั้งระดับชาติ ลุ่มน้ำ และชุมชน	มีระบบฐานข้อมูลด้านทรัพยากรน้ำที่ทันสมัย ถูกต้อง และบูรณาการเป็นมาตรฐานเดียวกันทุกหน่วยงานครอบคลุมทั้งระดับชาติ ลุ่มน้ำและชุมชน อย่างบูรณาการและมีธรรมาภิบาล	- พัฒนา/เชื่อมโยงระบบฐานข้อมูลระหว่างหน่วยงานเป็นมาตรฐานเดียวกัน (Bigdata) - มีระบบตรวจวัดและเตือนภัยครอบคลุมลุ่มน้ำหลัก - มีศูนย์ข้อมูลกลางที่ครอบคลุมลุ่มน้ำหลัก	- มีศูนย์ข้อมูลกลางครอบคลุมทุกจังหวัด - ชุมชนมีระบบสารสนเทศด้านทรัพยากรน้ำของชุมชนใช้งาน โดยใช้ข้อมูลระดับชุมชนจากศูนย์ข้อมูลระดับจังหวัด - มีระบบบริหารจัดการทรัพยากรน้ำ (platform) เพื่อใช้ในการบริหารจัดการทรัพยากรน้ำอย่างบูรณาการและมีธรรมาภิบาล	สทนช.	สทนช./อว./ดศ./ทส./กษ./มท.	ทุกหน่วยงาน

กลยุทธ์/แผนงาน	ตัวชี้วัด	เป้าหมาย				หน่วยงานอำนวยการขับเคลื่อน	หน่วยงานปฏิบัติ	
		20 ปี	61-65	66-70	71-80		หลัก	สนับสนุน
	ทน. - พัฒนาระบบฐานข้อมูลด้านทรัพยากรน้ำในพื้นที่นอกเขตชลประทาน ที่ทันสมัย ถูกต้อง และบูรณาการเป็นมาตรฐานและเชื่อมโยงบูรณาการข้อมูลกับหน่วยงานที่เกี่ยวข้อง	มีระบบฐานข้อมูลด้านทรัพยากรน้ำที่ทันสมัย ถูกต้อง และบูรณาการเป็นมาตรฐานเดียวกันทุกหน่วยงาน ครอบคลุมทั้งระดับชาติ ลุ่มน้ำและชุมชน อย่างบูรณาการและมีธรรมาภิบาล	- มีระบบตรวจวัดและเตือนภัยครอบคลุมลุ่มน้ำสาขา - มีศูนย์ข้อมูลเพื่อการบริหารจัดการน้ำพื้นที่นอกเขตชลประทาน ระดับตำบล	- มีศูนย์ข้อมูลเพื่อการบริหารจัดการน้ำพื้นที่นอกเขตชลประทานครอบคลุมทุกตำบล - มีระบบบริหารจัดการทรัพยากรน้ำ (platform) ในพื้นที่นอกเขตชลประทานเพื่อใช้ในการบริหารจัดการทรัพยากรน้ำอย่างบูรณาการและมีธรรมาภิบาล				

กลยุทธ์/แผนงาน	ตัวชี้วัด	เป้าหมาย				หน่วยงานอำนวยการขับเคลื่อน	หน่วยงานปฏิบัติ	
		20 ปี	61-65	66-70	71-80		หลัก	สนับสนุน
5. การศึกษา วิจัย และพัฒนาการจัดการทรัพยากรน้ำ	ระดับความสำเร็จของการจัดทำงานศึกษาวิจัยและนวัตกรรมเพื่อขับเคลื่อนการบริหารจัดการน้ำของประเทศที่ถูกนำไปใช้ประโยชน์	มีงาน วิจัย ศึกษา พัฒนาเทคโนโลยี นวัตกรรมที่ได้นำมาประยุกต์ใช้ขับเคลื่อนการบริหารจัดการน้ำของประเทศ	- กำหนดประเด็นและจัดทำแผนงาน - นำผลการวิจัยมาขยายผล	ดำเนินการอย่างต่อเนื่อง		สทนช.	สทนช./อุดมศึกษาวิจัยและนวัตกรรม/อว.	ทุกหน่วยงาน
	ทน. - ศึกษาวิจัยเพื่อพัฒนาองค์ความรู้ด้านทรัพยากรน้ำเทคโนโลยีและนวัตกรรม	ผลงานการวิจัยเทคโนโลยี นวัตกรรมที่ได้นำมาประยุกต์ใช้ขับเคลื่อนการบริหารจัดการน้ำของประเทศ	9 เรื่อง	35 เรื่อง	70 เรื่อง			

กลยุทธ์/แผนงาน	ตัวชี้วัด	เป้าหมาย				หน่วยงานอำนวยการขับเคลื่อน	หน่วยงานปฏิบัติ	
		20 ปี	61-65	66-70	71-80		หลัก	สนับสนุน
6. การประชาสัมพันธ์และการมีส่วนร่วม								
3. ผลักดันให้เกิดกลไกขยายผลความสำเร็จด้านการบริหารจัดการน้ำในระดับชุมชน/ระดับท้องถิ่น (ประเด็นการปฏิรูปประเทศ)	จำนวนหมู่บ้านที่สามารถบริหารจัดการทรัพยากรน้ำได้ด้วยตนเองและสามารถขยายผลความสำเร็จไปยังพื้นที่อื่น	ชุมชนสามารถบริหารจัดการทรัพยากรน้ำในพื้นที่ด้วยตนเองผ่านกระบวนการมีส่วนร่วมของทุกภาคส่วนและเกิดเครือข่ายการบริหารจัดการทรัพยากรน้ำชุมชน ตามแนวพระราชดำริชุมชน มีความเป็นอยู่ที่ดีเกิดความยั่งยืนในทุกมิติ (6,000 หมู่บ้าน)	800 หมู่บ้าน	2,200 หมู่บ้าน	3,000 หมู่บ้าน	สทนช.	สทนช./ มท./อปท.	ทส./กษ./ สสน./สกว./ มูลนิธิปิดทองหลังพระฯ/ กองทัพบก*

กลยุทธ์/แผนงาน	ตัวชี้วัด	เป้าหมาย				หน่วยงานอำนวยการขับเคลื่อน	หน่วยงานปฏิบัติ	
		20 ปี	61-65	66-70	71-80		หลัก	สนับสนุน
	ทน. - สร้างเครือข่ายเพื่อการบริหารจัดการทรัพยากรน้ำ	36,410 แห่ง	560 แห่ง	11,950 แห่ง	23,900 แห่ง			

13. แผนปฏิบัติราชการกระทรวงทรัพยากรธรรมชาติและสิ่งแวดล้อม ระยะ 20 ปี (พ.ศ. 2561 - 2580)

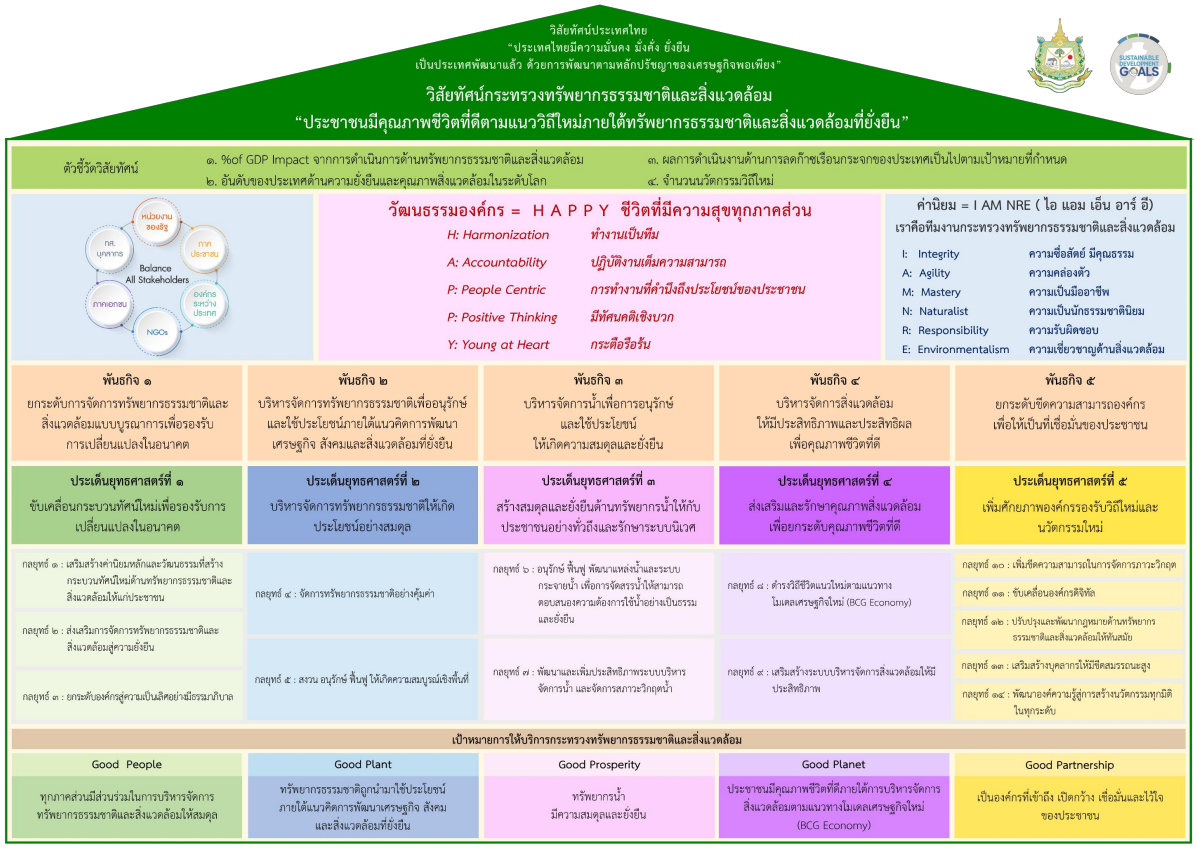

รูปที่ 1-4 ภาพรวมแผนแม่บทกระทรวงทรัพยากรธรรมชาติและสิ่งแวดล้อม 20 ปี (พ.ศ. 2561-2580)

ภาพที่ ๒ ตารางผังความเชื่อมโยงแผนแม่บทกระทรวงทรัพยากรธรรมชาติและสิ่งแวดล้อม ระยะ ๒๐ ปี (พ.ศ. ๒๕๖๑ - ๒๕๘๐)

"ประเทศไทยมีความมั่นคง มั่งคั่ง ยั่งยืน เป็นประเทศพัฒนาแล้ว ด้วยการพัฒนาตามหลักปรัชญาของเศรษฐกิจพอเพียง"

วิสัยทัศน์กระทรวงทรัพยากรธรรมชาติและสิ่งแวดล้อม "ประชาชนมีคุณภาพชีวิตที่ดีตามแนววิถีใหม่ภายใต้ทรัพยากรธรรมชาติและสิ่งแวดล้อมที่ยั่งยืน"

ตัวชี้วัดวิสัยทัศน์ : ๑) % of GDP Impact จากการดำเนินการด้านทรัพยากรธรรมชาติและสิ่งแวดล้อม ๒) อันดับของประเทศด้านความยั่งยืนและคุณภาพสิ่งแวดล้อมในระดับโลก ๓) ผลการดำเนินงานด้านการลดก๊าซเรือนกระจกของประเทศเป็นไปตามเป้าหมายที่กำหนด ๔) จำนวนนวัตกรรมวิถีใหม่

| | | |

1.4 ทิศทาง กรอบการดำเนินงานของกรมทรัพยากรน้ำในอนาคต

กรอบภารกิจการดำเนินการของกรมทรัพยากรน้ำเพื่อแก้ไขปัญหาการบริหารจัดการน้ำในพื้นที่นอกเขตชลประทานแบ่งเป็น 4 บทบาทภารกิจหลัก ดังนี้

1) กำกับ ควบคุม อนุรักษ์และพัฒนาทรัพยากรน้ำสาธารณะและพื้นที่ชุ่มน้ำ เป็นบทบาทภารกิจใหม่ตามมาตรา 78 หมวด 6 การอนุรักษ์และพัฒนาทรัพยากรน้ำสาธารณะแห่งพระราชบัญญัติทรัพยากรน้ำ พ.ศ. 2561

1.1) บูรณาการการดำเนินการร่วมกับสำนักงานนโยบายและแผนทรัพยากรธรรมชาติและสิ่งแวดล้อมเพื่อดำเนินการให้พื้นที่ที่มีลักษณะเป็นแหล่งต้นน้ำลำธาร สมควรสงวนไว้เพื่อประโยชน์ในการอนุรักษ์ทรัพยากรน้ำสาธารณะเป็นเขตพื้นที่คุ้มครองสิ่งแวดล้อมตามกฎหมายว่าด้วยการส่งเสริมและรักษาคุณภาพสิ่งแวดล้อม ตามมาตรา 71 แห่งพระราชบัญญัติทรัพยากรน้ำ พ.ศ. 2561

1.2) ยกร่างกฎกระทรวงกำหนดหลักเกณฑ์และวิธีการเพื่อคุ้มครองและอนุรักษ์ทรัพยากรน้ำสาธารณะเพื่อใช้บังคับเป็นการทั่วไปหรือใช้บังคับในท้องที่ใดท้องที่หนึ่ง ในเรื่องหนึ่งเรื่องใด ดังต่อไปนี้

1.2.1) กำหนดการใช้ประโยชน์ทรัพยากรน้ำสาธารณะหรือทรัพยากรธรรมชาติที่เกี่ยวข้อง

1.2.2) กำหนดห้ามกระทำใดๆ ที่มีผลเป็นการเสื่อมสภาพแหล่งน้ำหรือเสื่อมประโยชน์ต่อการใช้น้ำ หรือทำให้เกิดภาวะมลพิษแก่แหล่งน้ำ หรือระบบนิเวศแหล่งน้ำ หรือทำให้น้ำมีสภาพเป็นพิษจนน่าจะเป็นอันตรายต่อแหล่งน้ำ หรือระบบนิเวศแหล่งน้ำ หรือสุขภาพของบุคคล

1.2.3) กำหนดให้ผู้ใช้น้ำซึ่งมีที่ดินติดต่อหรือใกล้เคียงกับทรัพยากรน้ำสาธารณะจัดให้มีสิ่งปลูกสร้าง ติดตั้งอุปกรณ์หรือเครื่องมือ หรือใช้กรรมวิธีใดตามที่กำหนดเพื่อตรวจสอบแหล่งที่ก่อให้เกิดอันตรายหรือความเสียหายแก่คุณภาพน้ำ หรือเพื่อป้องกันหรือแก้ไขอันตรายหรือความเสียหายแก่คุณภาพน้ำ

1.2.4) กำหนดหลักเกณฑ์ในการดำเนินการกับสิ่งก่อสร้างหรือกิจกรรมที่ได้ดำเนินการภายในเขตพื้นที่ที่กำหนดก่อนที่จะมีการออกกฎกระทรวง โดยจะกำหนดให้สามารถดำเนินการต่อไปได้ภายใต้เงื่อนไขที่กำหนด หรือให้ระงับการดำเนินกิจกรรม หรือรื้อถอนสิ่งก่อสร้างที่ส่งผลกระทบต่อทรัพยากรน้ำสาธารณะโดยได้รับค่าชดเชยตามความเหมาะสม

1.2.5) กำหนดมาตรการคุ้มครองอื่นๆ ตามที่เห็นสมควรและเหมาะสมแก่สภาพพื้นที่นั้น

1.3) กำกับ ตรวจสอบ ควบคุม ให้เป็นไปตามกฎหมาย กรณีพบการกระทำที่ฝ่าฝืนกฎกระทรวงกฎหมายกำหนดให้ดำเนินการทางอาญาตามมาตรา 95 ผู้ใดฝ่าฝืนมาตรา 75 วรรคหนึ่ง หรือฝ่าฝืนหรือไม่ปฏิบัติตามกฎกระทรวงที่ออกตามมาตรา 78 วรรคหนึ่ง (1) (3) (4) และ (5) ต้องระวางโทษจำคุกไม่เกินสามปี หรือปรับไม่เกินสามแสนบาท หรือทั้งจำทั้งปรับ และมาตรา 96 ผู้ใดฝ่าฝืนหรือไม่ปฏิบัติตาม

กฎกระทรวงที่ออกตามมาตรา 78 วรรคหนึ่ง (2) ต้องระวางโทษจำคุกไม่เกินสิบปี หรือปรับไม่เกินหนึ่งล้านบาท หรือทั้งจำทั้งปรับ รวมถึงตามมาตรา 82 กำหนดให้การปฏิบัติหน้าที่ตามพระราชบัญญัตินี้ ให้พนักงานเจ้าหน้าที่เป็นเจ้าพนักงานตามประมวลกฎหมายอาญา

1.4) ดำเนินการส่งเสริมการมีส่วนร่วมของประชาชนในการอนุรักษ์และพัฒนาทรัพยากรน้ำสาธารณะ เพื่อใช้ประโยชน์ร่วมกันทั้งการใช้ การพัฒนา การบริหารจัดการ การบำรุงรักษา การฟื้นฟู และการอนุรักษ์ทรัพยากรน้ำโดยอาศัยเครือข่ายกลุ่มผู้ใช้น้ำ องค์กรผู้ใช้น้ำ เครือข่ายบริหารจัดการน้ำและประชาชนในพื้นที่

1.5) ดำเนินการเกี่ยวกับความรับผิดทางแพ่งในกรณีที่ทำให้เกิดความเสียหายต่อทรัพยากรน้ำสาธารณะ ตามมาตรา 83 หมวด 8 ความรับผิดทางแพ่งในกรณีที่ทำให้เกิดความเสียหายต่อทรัพยากรน้ำสาธารณะแห่งพระราชบัญญัติทรัพยากรน้ำ โดยมีวัตถุประสงค์เพื่อเป็นการป้องปรามและกำหนดมาตรการในการแก้ไขปัญหากรณีที่เกิดความเสียหายต่อทรัพยากรน้ำสาธารณะ และกำหนดความรับผิดทางแพ่งแก่ผู้ที่ทำให้เกิดความเสียหายต่อทรัพยากรน้ำสาธารณะต่อผู้จงใจหรือประมาทเลินเล่อกระทำโดยผิดกฎหมายทำให้เกิดความเสียหายต่อทรัพยากรน้ำสาธารณะหรือใช้ทรัพยากรน้ำสาธารณะโดยไม่มีสิทธิตามกฎหมาย ถือว่าผู้นั้นกระทำละเมิดต้องรับผิดชดใช้ค่าสินไหมทดแทนต่อรัฐ หากความเสียหายต่อทรัพยากรน้ำสาธารณะเกิดจากวัตถุหรือสิ่งอื่นใดที่อาจทำให้เกิดอันตรายหรือเป็นพิษ ผู้ครอบครองหรือควบคุมวัตถุหรือสิ่งอื่นใดนั้นต้องรับผิดชดใช้ค่าสินไหมทดแทนเพื่อการนั้นแม้จะมิได้เกิดขึ้นโดยจงใจหรือประมาทเลินเล่อก็ตาม เว้นแต่จะพิสูจน์ได้ว่าความเสียหายนั้นเกิดจากเหตุสุดวิสัย หรือเป็นการกระทำตามคำสั่งของพนักงานเจ้าหน้าที่ โดยค่าสินไหมทดแทนที่ผู้กระทำละเมิดต้องรับผิดชดใช้ หมายความรวมถึง

1.5.1) ค่าดำเนินงานต่างๆ ของรัฐในการประเมินความเสียหายและประเมินค่าใช้จ่ายในการเยียวยาผลกระทบต่อทรัพยากรน้ำสาธารณะ สิ่งแวดล้อม ระบบนิเวศ และสุขภาพของบุคคล

1.5.2) ค่าใช้จ่ายที่รัฐได้จ่ายไปในการกำจัด เคลื่อนย้ายสิ่งที่ก่อให้เกิดความเสียหายหรือกระทำให้สิ่งนั้นหมดสภาพความเป็นอันตรายหรือความเป็นพิษ ตลอดจนการนำเอาของนั้นมาเก็บ กัก หรือรักษาไว้

1.5.3) ค่าใช้จ่ายที่รัฐได้จ่ายไปในการทำให้ทรัพยากรน้ำสาธารณะกลับคืนสู่สภาพเดิม

1.5.4) ค่าใช้จ่ายที่รัฐได้จ่ายไปในการช่วยเหลือเยียวยาบุคคลหรือทรัพย์สินของบุคคลอันเนื่องในความเสียหายนั้น

1.5.5) ค่าใช้จ่ายต่างๆ ที่รัฐได้จ่ายไปในการดำเนินการใดๆ เพื่อให้ได้รับค่าสินไหมทดแทนตามกฎหมาย เช่น ค่าใช้จ่ายที่รัฐจ่ายเป็นค่าทำงานของเจ้าหน้าที่ของรัฐ ค่าใช้จ่ายในการรวบรวมพยานหลักฐานและการดำเนินคดีในศาล และค่าธรรมเนียมศาล

1.5.6) มูลค่าของทรัพยากรน้ำสาธารณะที่ต้องเสียหรือถูกใช้ไปโดยไม่มีสิทธิตามกฎหมาย

1.5.7) ค่าเสียหายที่เกิดจากการใช้งบประมาณของรัฐหรือจากแหล่งเงินทุนอื่นเพื่อใช้ในการบำบัดฟื้นฟูและบูรณะความเสียหายของทรัพยากรน้ำสาธารณะให้กลับคืนสู่สภาพเดิม

1.5.8) ค่าเสียโอกาสในการนำงบประมาณหรือเงินทุกที่ใช้ตามข้อ 1.5.7 ไปลงทุนในโครงการอื่นของรัฐเพื่อสังคมโดยรวม

1.5.9) ค่าเสียหายต่อเนื่องอื่นๆ อันพึงจะเกิดในอนาคต

โดยกรมทรัพยากรน้ำมีหน้าที่เป็นตัวแทนของรัฐในการฟ้องคดีเพื่อเรียกร้องค่าสินไหมทดแทนความเสียหายต่อทรัพยากรน้ำสาธารณะ และต้องกำหนดแนวทางหลักเกณฑ์การคิดค่าสินไหมทดแทน และการลดค่าสินไหมทดแทนตามมาตรา 84

ทั้งนี้ รัฐมนตรีว่าการกระทรวงทรัพยากรธรรมชาติและสิ่งแวดล้อมได้เห็นชอบในหลักการให้ส่งมอบภารกิจบริหารจัดการพื้นที่ชุ่มน้ำและการดำเนินการด้านอนุสัญญาว่าด้วยพื้นที่ชุ่มน้ำจากสำนักงานนโยบายและแผนทรัพยากรธรรมชาติและสิ่งแวดล้อมมายังกรมทรัพยากรน้ำ ซึ่งอยู่ระหว่างการเสนอคณะอนุกรรมการการจัดการพื้นที่ชุ่มน้ำ คณะกรรมการสิ่งแวดล้อมแห่งชาติ และคณะรัฐมนตรีให้ความเห็นชอบต่อไป

ผังความเชื่อมโยงกระบวนงานที่ตอบสนองต่อภารกิจหลักที่ 1 กำกับ ควบคุม อนุรักษ์และพัฒนาทรัพยากรน้ำสาธารณะและพื้นที่ชุ่มน้ำ แสดงดังรูปที่ 1-6

ความเชื่อมโยงกระบวนงานที่ตอบสนองต่อภารกิจใหม่ (ภารกิจหลักที่ 1)

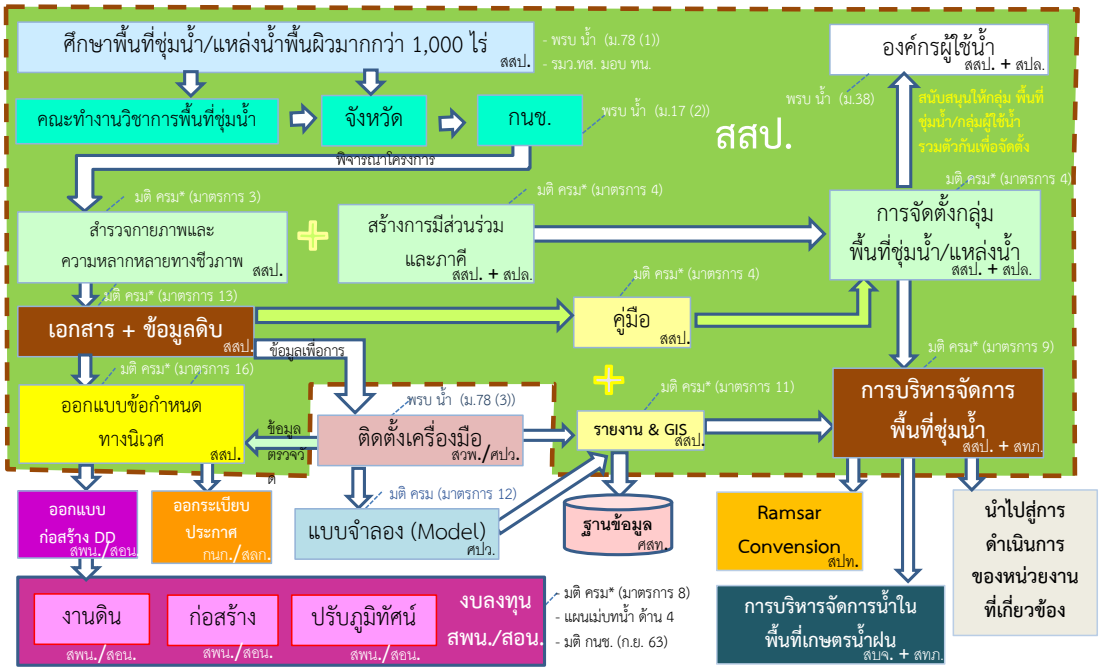

* **หมายเหตุ : มติ ครม.** หมายถึง มติคณะรัฐมนตรี เมื่อวันที่ 3 พฤศจิกายน 2552การทบทวนมติคณะรัฐมนตรี เรื่อง ทะเบียนรายนามพื้นที่ชุ่มน้ำที่มีความสำคัญระดับนานาชาติ และระดับชาติของประเทศไทย และ**มาตรการการอนุรักษ์พื้นที่ชุ่มน้ำ 17 มาตรการ** โดยเห็นความสำคัญของระบบนิเวศพื้นที่ชุ่มน้ำธรรมชาติเป็นแหล่งรองรับน้ำและกักเก็บน้ำถูกบุกรุก ทำลายและ/หรือถูกพัฒนาเปลี่ยนแปลงไปใช้ประโยชน์รูปแบบอื่น

รูปที่ 1-6 ผังความเชื่อมโยงกระบวนงานที่ตอบสนองต่อภารกิจใหม่ ภารกิจหลักที่ 1 กำกับ ควบคุม อนุรักษ์และพัฒนาทรัพยากรน้ำสาธารณะและพื้นที่ชุ่มน้ำ

2) พัฒนา ฟื้นฟู ปรับปรุง ซ่อมแซม บริหารโครงการแหล่งน้ำและระบบกระจายน้ำ เป็นบทบาทภารกิจในฐานะหน่วยงานปฏิบัติมุ่งเน้นการพัฒนาแหล่งน้ำในพื้นที่นอกเขตชลประทาน มีพื้นที่ประมาณ 117 ล้านไร่ ตามแผนแม่บทการบริหารจัดการทรัพยากรน้ำ 20 ปี พ.ศ. 2561-2580 แผนแม่บทด้านที่ 2 การสร้างความมั่นคงของน้ำภาคการผลิต ได้กำหนดแผนงานการจัดหาน้ำในพื้นที่เกษตรน้ำฝน แผนงานที่ 3.1 อนุรักษ์ ฟื้นฟู พัฒนาแหล่งน้ำเพื่อตอบสนองความต้องการใช้น้ำพื้นที่เกษตรน้ำฝน โดยกำหนดเป้าหมายปริมาณน้ำที่เพิ่มขึ้น 20 ปี มีปริมาณ 12,388 ล้านลูกบาศก์เมตร และแผนงานที่ 3.2 พัฒนาระบบกระจายน้ำในพื้นที่เกษตรน้ำฝน โดยกำหนดเป้าหมายพื้นที่รับประโยชน์ จำนวน 13,133,490 ไร่

3) จัดสรร กำกับ ควบคุม การใช้ทรัพยากรน้ำและประปาสัมปทาน แบ่งเป็น 2 บทบาทหลัก คือ

3.1) จัดสรร กำกับ ควบคุมการใช้ทรัพยากรน้ำสาธารณะ ตามหมวด 4 การจัดสรรน้ำและการใช้น้ำ แห่งพระราชบัญญัติทรัพยากรน้ำ พ.ศ. 2561 โดยมีบทบาทภารกิจตามประเภทการใช้น้ำทั้ง 3 ประเภท ดังนี้

3.1.1) จัดทำข้อมูลการใช้น้ำประเภทที่หนึ่งที่ในพื้นที่นอกเขตชลประทาน และจัดส่งข้อมูลให้สำนักงานทรัพยากรน้ำแห่งชาติ ตามมาตรา 42 แห่งพระราชบัญญัติทรัพยากรน้ำ พ.ศ. 2561

3.1.2) ยกร่างกฎกระทรวงกำหนดหลักเกณฑ์ วิธีการ และเงื่อนไขการขอรับใบอนุญาต การออกใบอนุญาต อายุใบอนุญาต การขอต่ออายุใบอนุญาต การโอนใบอนุญาต และการอนุญาตรวมทั้งการขอและการออกใบแทนใบอนุญาตการใช้น้ำประเภทที่ 2 และประเภทที่ 3 ที่ต้องคำนึงถึงความสมดุลของน้ำในทรัพยากรน้ำสาธารณะ รวมทั้งลุ่มน้ำที่เกี่ยวข้องก่อน ทั้งนี้ เพื่อมิให้ส่งผลกระทบต่อภาพรวมความสมดุลของลุ่มน้ำ ตามมาตรา 45 และ 46 แห่งพระราชบัญญัติทรัพยากรน้ำ พ.ศ. 2561

3.1.3) ยกร่างกฎกระทรวงกำหนดอัตราค่าใช้น้ำประเภทที่สองและประเภทที่สามที่ไม่ใช่น้ำจากทางน้ำชลประทานตามกฎหมายว่าด้วยการชลประทานและไม่ใช่น้ำบาดาลตามกฎหมายว่าด้วยน้ำบาดาลตามมาตรา 50 แห่งพระราชบัญญัติทรัพยากรน้ำ พ.ศ. 2561

3.1.4) ยกร่างประกาศหลักเกณฑ์และวิธีการการตรวจสอบและควบคุมการใช้ทรัพยากรน้ำสาธารณะให้ผู้รับใบอนุญาตการใช้น้ำประเภทที่ 2 และประเภทที่ 3 ต้องติดตั้งเครื่องมือวัดหรือประเมินปริมาณน้ำที่ใช้ และเก็บข้อมูลที่จำเป็นเพื่อการตรวจสอบให้เป็นไปตามเงื่อนไขการอนุญาตตามมาตรา 51 แห่งพระราชบัญญัติทรัพยากรน้ำ พ.ศ. 2561

3.1.5) อนุญาต การต่อใบอนุญาต การใช้น้ำประเภทที่ 2 ได้แก่ การใช้ทรัพยากรน้ำสาธารณะเพื่อการอุตสาหกรรม อุตสาหกรรมการท่องเที่ยว การผลิตพลังงานไฟฟ้า การประปา และกิจการอื่นโดยความเห็นชอบของคณะกรรมการลุ่มน้ำที่ทรัพยากรน้ำสาธารณะนั้นตั้งอยู่ และการใช้น้ำประเภทที่ 3 ได้แก่ การใช้ทรัพยากรน้ำสาธารณะเพื่อกิจการขนาดใหญ่ที่ใช้น้ำปริมาณมาก หรืออาจก่อให้เกิดผลกระทบข้ามลุ่มน้ำ หรือครอบคลุมพื้นที่อย่างกว้างขวาง โดยความเห็นชอบของคณะกรรมการลุ่มน้ำ หรือคณะกรรมการทรัพยากรน้ำแห่งชาติแล้วแต่กรณี โดยในการอนุญาตต้องพิจารณาแผนการบริหารจัดการน้ำที่ประกอบด้วย

(1) วัตถุประสงค์ของการใช้น้ำและแหล่งน้ำที่จะใช้

(2) ประมาณการปริมาณน้ำที่จะใช้หรือกักเก็บไว้เพื่อใช้

(3) สถานที่กักเก็บน้ำ

(4) วิธีการใช้น้ำ

(5) แผนจัดการน้ำที่กักเก็บไว้เมื่อเกิดภัยแล้ง อย่างน้อยต้องมีสาระสำคัญเกี่ยวกับวิธีการใช้น้ำในระหว่างที่เกิดภาวะน้ำแล้ง การลดปริมาณการใช้น้ำ การหาแหล่งน้ำทดแทน และอัตราความเป็นไปได้ในการเฉลี่ยน้ำที่มีเพื่อประโยชน์สาธารณะ

(6) แผนจัดการน้ำที่กักเก็บไว้เมื่อเกิดภาวะน้ำท่วม อย่างน้อยต้องมีสาระสำคัญเกี่ยวกับการป้องกันมิให้น้ำที่กักเก็บไว้ล้นออกไปนอกสถานที่กักเก็บน้ำจนอาจก่อให้เกิดน้ำท่วมหรือไปเพิ่มปริมาณน้ำที่ท่วมอยู่แล้วให้มากขึ้นไปอีก

(7) วิธีการบำรุงรักษา ฟื้นฟู และอนุรักษ์ทรัพยากรน้ำสาธารณะ

ทั้งนี้ ตามมาตรา 43 มาตรา 44 และมาตรา 47 แห่งพระราชบัญญัติทรัพยากรน้ำ พ.ศ. 2561

3.1.6) ตรวจสอบ ควบคุมการใช้ทรัพยากรน้ำสาธารณะให้ผู้รับใบอนุญาตการใช้น้ำประเภทที่สองและประเภทที่สามต้องติดตั้งเครื่องมือวัดหรือประเมินปริมาณน้ำที่ใช้ และเก็บข้อมูลที่จำเป็นตามมาตรา 51 แห่งพระราชบัญญัติทรัพยากรน้ำ พ.ศ. 2561

3.1.7) ออกคำสั่งเป็นหนังสือในฐานะพนักงานเจ้าหน้าที่ให้ผู้รับใบอนุญาตการใช้น้ำหยุดการใช้น้ำตามใบอนุญาตไว้เป็นการชั่วคราวในกรณีที่การใช้น้ำตามใบอนุญาตเป็นเหตุให้เกิดผลกระทบต่อความสมดุลของทรัพยากรน้ำสาธารณะในลุ่มน้ำที่เกี่ยวข้อง หรือก่อให้เกิดผลกระทบอย่างสำคัญต่อประโยชน์สาธารณะ และให้ผู้รับใบอนุญาตการใช้น้ำดำเนินการตามความจำเป็นเพื่อแก้ไขหรือระงับเหตุแห่งผลกระทบดังกล่าวภายในระยะเวลาที่กำหนดตามมาตรา 52 แห่งพระราชบัญญัติทรัพยากรน้ำ พ.ศ. 2561

3.1.8) ออกคำสั่งเป็นหนังสือในฐานะพนักงานเจ้าหน้าที่เพื่อสั่งพักใช้ใบอนุญาตการใช้น้ำครั้งละไม่เกินสามสิบวัน และรายงานต่อคณะกรรมการลุ่มน้ำ หรือต่อคณะกรรมการทรัพยากรน้ำแห่งชาติแล้วแต่กรณี ในกรณีที่พบว่ามีการฝ่าฝืนหรือไม่ปฏิบัติตามกฎหมาย เพื่อให้ผู้รับใบอนุญาตทำการแก้ไขหรือดำเนินการให้ถูกต้อง รวมถึงการสั่งเพิกถอนใบอนุญาตเมื่อปรากฏว่าผู้รับใบอนุญาตการใช้น้ำประเภทที่ 2 และประเภทที่ 3 ฝ่าฝืนคำสั่งพักใช้ใบอนุญาต โดยความเห็นชอบของคณะกรรมการลุ่มน้ำหรือคณะกรรมการทรัพยากรน้ำแห่งชาติแล้วแต่กรณีตามมาตรา 53 และมาตรา 54 แห่งพระราชบัญญัติทรัพยากรน้ำ พ.ศ. 2561

3.1.9) จัดเก็บค่าใช้น้ำประเภทที่ 2 และประเภทที่ 3 ตามมาตรา 50 แห่งพระราชบัญญัติทรัพยากรน้ำ พ.ศ. 2561

3.1.10) ดำเนินการทางอาญากรณีพบผู้ฝ่าฝืนไม่ขออนุญาตการใช้น้ำประเภทที่ 2 และประเภทที่ 3 ในพื้นที่นอกเขตชลประทานตามมาตรา 89 กำหนดให้ต้องระวางโทษจำคุกไม่เกินหนึ่งปี

หรือปรับไม่เกินหนึ่งแสนบาท หรือทั้งจำทั้งปรับ และมาตรา 90 กำหนดให้ต้องระวางโทษจำคุกไม่เกินหนึ่งปีถึงสามปี หรือปรับตั้งแต่หนึ่งแสนบาทถึงสามแสนบาท หรือทั้งจำทั้งปรับ

3.2) ดำเนินการเกี่ยวกับการกิจการประปาสัมปทานตามประกาศคณะปฏิวัติฉบับที่ 58 ลงวันที่ 26 มกราคม 2515 ที่กำหนดให้รัฐเป็นเจ้าของกิจการค้าอันเป็นสาธารณูปโภค ผู้ที่จะประกอบกิจการดังกล่าวจะต้องได้รับอนุญาตหรือได้รับสัมปทานจากรัฐมนตรีก่อนจึงจะประกอบกิจการได้ โดยกิจการสาธารณูปโภคดังกล่าวรวมถึงการประกอบกิจการประปา เป็นภารกิจที่เพิ่มเติมให้กรมทรัพยากรน้ำ กระทรวงทรัพยากรธรรมชาติและสิ่งแวดล้อม แต่เดิมการประกอบกิจการประปาสัมปทานอยู่ในความรับผิดชอบของกรมโยธาธิการ (เดิม) กระทรวงมหาดไทย ต่อมาได้มีพระราชบัญญัติปรับปรุงกระทรวง ทบวง กรม พ.ศ. 2545 มาตรา 5(9) ได้กำหนดให้โอนอำนาจหน้าที่ตามประกาศคณะปฏิวัติฉบับที่ 58 ที่เกี่ยวกับกิจการประปา ซึ่งอยู่ในความรับผิดชอบของกระทรวงมหาดไทย มาอยู่ในอำนาจหน้าที่ของกระทรวงทรัพยากรธรรมชาติและสิ่งแวดล้อม สำนักบริหารจัดการน้ำ กรมทรัพยากรน้ำ ฐานะหน่วยงานหลักในการดำเนินการเกี่ยวกับการดำเนินการสัมปทาน อันประกอบด้วย การขอรับสัมปทาน การขอต่ออายุสัมปทาน การขอโอนสัมปทาน การขอปรับอัตราค่าน้ำและค่ารักษามาตรวัดน้ำ การขอขยายเขตสัมปทาน การขออนุญาตจำหน่ายน้ำ และการขอยกเลิกสัมปทาน รวมทั้ง 7 กิจกรรม

ผังความเชื่อมโยงกระบวนงานที่ตอบสนองต่อภารกิจใหม่ภารกิจหลักที่ 3 จัดสรร กำกับ ควบคุม การใช้ทรัพยากรน้ำ แสดงดังรูปที่ 1-7

ความเชื่อมโยงกระบวนงานที่ตอบสนองต่อภารกิจใหม่ (ภารกิจหลักที่ 3)

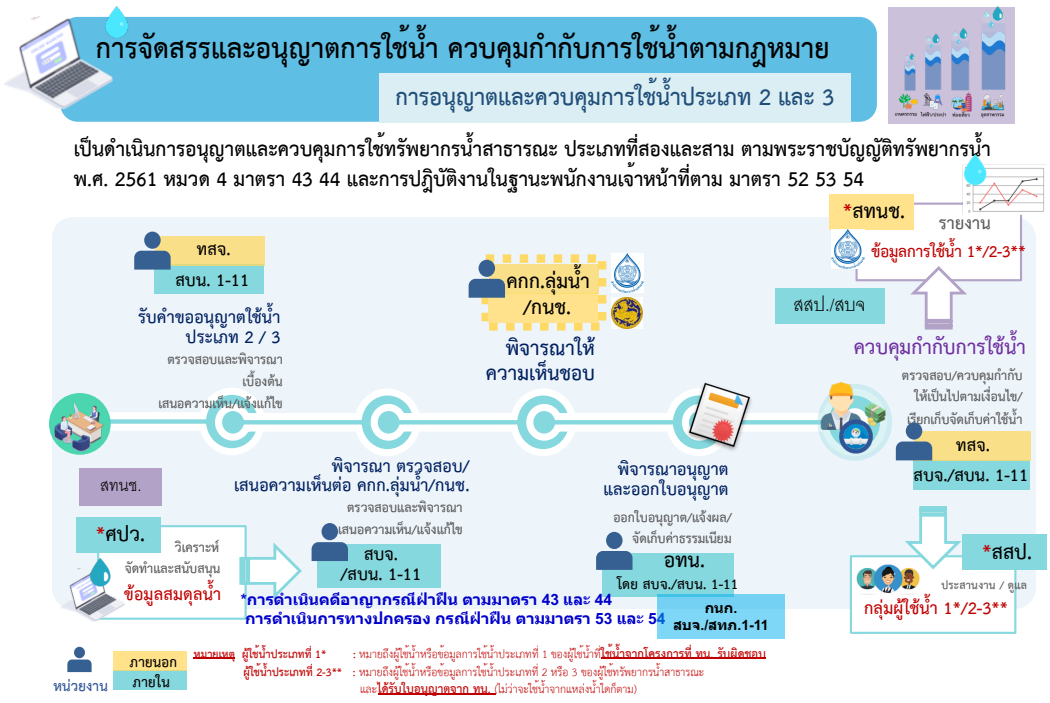

รูปที่ 1-7 ผังความเชื่อมโยงกระบวนงานที่ตอบสนองต่อภารกิจใหม่ ภารกิจหลักที่ 3 จัดสรร กำกับ ควบคุม การใช้ทรัพยากรน้ำ

4) แจ้งเตือนภัย และการจัดการสภาวะวิกฤติ แบ่งเป็น 2 บทบาทหลัก คือ

4.1) การแจ้งข้อมูลเพื่อการเตือนภัยน้ำป่าไหลหลากและดินถล่ม

ภารกิจเฝ้าระวังเตือนภัยล่วงหน้า (Early Warning System: EWS) เป็นภารกิจเพิ่มเติมให้กระทรวงทรัพยากรธรรมชาติและสิ่งแวดล้อม โดยกรมทรัพยากรน้ำ เป็นหน่วยงานดำเนินการตามมติคณะรัฐมนตรีเมื่อวันที่ 14 ธันวาคม 2547 ซึ่งเชื่อมโยงกับงานอุทกวิทยาที่เป็นการเก็บปริมาณน้ำฝนโดยระบบเตือนภัยเป็นการตรวจวัดแบบอัตโนมัติในพื้นที่ต้นน้ำ มีจำนวนสถานี 1,796 สถานี เชื่อมโยงข้อมูลมายังส่วนกลางเพื่อประมวลผลวิเคราะห์ข้อมูลตามเกณฑ์ที่กำหนด (สีเขียว สีเหลือง สีแดง) เพื่อแจ้งเตือนภัยโดยเครือข่ายผู้รู้เป็นส่วนสำคัญของระบบที่จะได้รับข้อมูลจากระบบเตือนภัย หรือได้รับการติดต่อจากเจ้าหน้าที่ของ ทน. โดยผู้รู้จะทำหน้าที่ประสานข้อมูลเพื่อแจ้งเตือนภัยในหมู่บ้านและหมู่บ้านใกล้เคียง โดยมีการซักซ้อมจุดที่ปลอดภัยให้กับประชาชนล่วงหน้า

4.2) การจัดการสภาวะวิกฤติภาวะภัยแล้งและภาวะน้ำท่วมตามหมวด 5 แห่งพระราชบัญญัติทรัพยากรน้ำ พ.ศ. 2561 เพื่อให้การจัดการสภาวะวิกฤติทั้งภัยแล้งและอุทกภัยในพื้นที่นอกเขตชลประทานกรมทรัพยากรน้ำต้องรวบรวมข้อมูลปริมาณน้ำ และข้อมูลจากหน่วยงานที่เกี่ยวข้องเพื่อประเมิน คาดการณ์สถานการณ์เป็นรายปีและรายเหตุการณ์ เพื่อจัดทำแผนการเตรียมความพร้อมเพื่อการป้องกันและแก้ไขภาวะน้ำแล้งและอุทกภัยไว้เป็นการล่วงหน้าส่งให้สำนักงานทรัพยากรน้ำแห่งชาติ โดยแผนดังกล่าวประกอบด้วย

4.2.1) หน่วยงานผู้รับผิดชอบหลักและหน่วยงานสนับสนุน

4.2.2) งบประมาณที่ใช้ในการดำเนินการ

4.2.3) การจัดเตรียมข้อมูลที่จะเป็นประโยชน์ในการป้องกันและแก้ไขภาวะน้ำแล้งและภาวะน้ำท่วม

4.2.4) การบริหารจัดการความเสี่ยงที่อาจเกิดขึ้นจากภาวะน้ำท่วม

4.2.5) การจัดทำระบบเตือนภัยน้ำท่วม

4.2.6) การเผยแพร่ข้อมูลให้ประชาชนทราบ

4.2.7) วิธีการควบคุมการใช้น้ำในพื้นที่/วิธีการระบายน้ำที่รวดเร็วและถูกต้องตามหลักวิชาการให้น้ำระบายไปตามแนวทางที่กำหนด/วิธีการกักเก็บน้ำเพื่อนำไปใช้ประโยชน์ต่อไป

4.2.8) การหาแหล่งน้ำทดแทนและการขนส่งน้ำจากแหล่งน้ำทดแทนมายังพื้นที่ซึ่งเกิดภาวะน้ำแล้ง

4.2.9) การประสานงานระหว่างหน่วยงานที่เกี่ยวข้องเพื่อช่วยเหลือประชาชนที่ได้รับผลกระทบจากภาวะน้ำแล้ง

ทั้งนี้ตามมาตรา 61 และมาตรา 64 แห่งพระราชบัญญัติทรัพยากรน้ำ พ.ศ. 2561

ผังความเชื่อมโยงข้อมูลตรวจวัดสถานการณ์น้ำบูรณาการกับกองอำนวยการน้ำแห่งชาติและหน่วยงานที่เกี่ยวข้อง แสดงดังรูปที่ 1-8 และรูปที่ 1-9

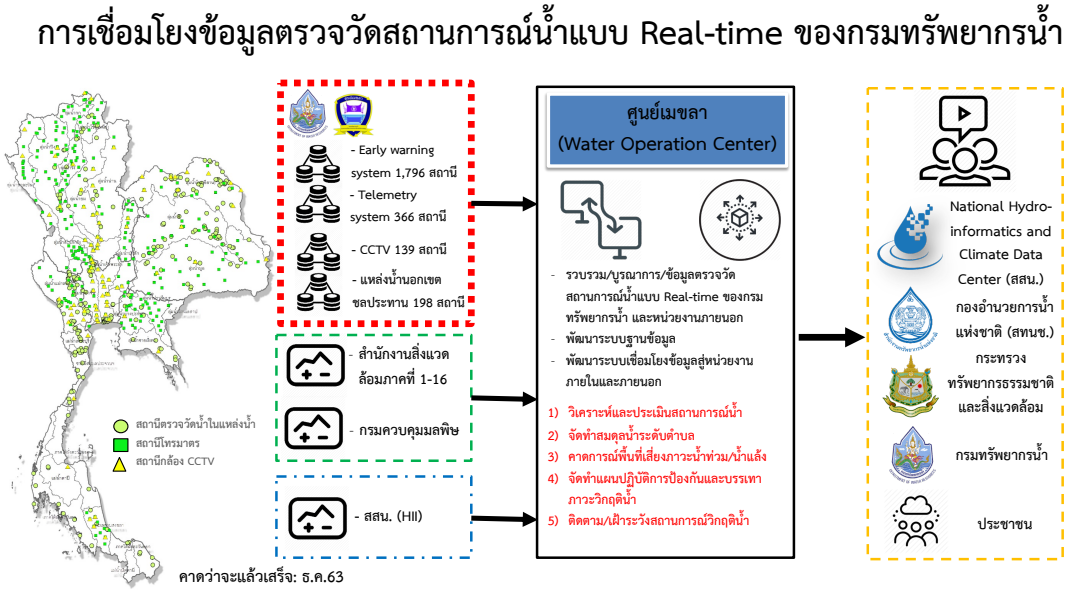

รูปที่ 1-8 ผังความเชื่อมโยงข้อมูลตรวจวัดสถานการณ์น้ำแบบ Real-time ของกรมทรัพยากรน้ำ

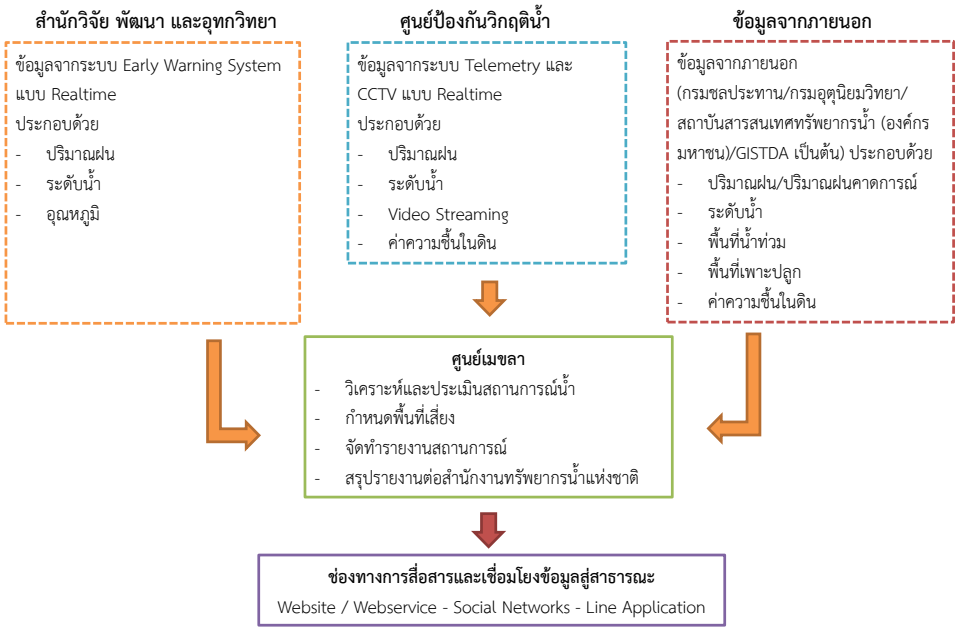

รูปที่ 1-9 ผังความเชื่อมโยงข้อมูลด้านการบริหารจัดการภาวะวิกฤติน้ำ

ตารางที่ 1.6 ตัวชี้วัดความสำเร็จจากการปรับปรุงโครงสร้างการแบ่งส่วนราชการกรมทรัพยากรน้ำ กระทรวงทรัพยากรธรรมชาติและสิ่งแวดล้อม

ตัวชี้วัด	ค่าเป้าหมาย			หมายเหตุ
	2565	2566	2567	
1. จำนวนแหล่งน้ำสาธารณะที่มีการสำรวจระวางแนวเขต เพื่อการอนุรักษ์ฟื้นฟู (แห่ง)	23,628	35,442	47,256	เป้าหมายตามแผนแม่บทการบริหารจัดการทรัพยากรน้ำ 20 ปี 47,256 แห่ง
2. ความสำเร็จการพัฒนาแหล่งน้ำและระบบกระจายน้ำ				เป้าหมายตามแผนแม่บทการบริหารจัดการทรัพยากรน้ำ ปี 66 – 70
2,1 ปริมาณน้ำที่เพิ่มขึ้น (ล้าน ลบ.ม.)	520	520	520	3,722 ล้าน ลบ.ม.
2.2 พื้นที่ได้รับประโยชน์ (ไร่)	320,000	320,000	320,000	3,271,975 ไร่
3. ความสำเร็จในการจัดสรรการใช้น้ำ 3.1 จำนวนการพิจารณาออกใบอนุญาตผู้ใช้น้ำสาธารณะประเภทที่ 2 และ 3 ในพื้นที่นอกเขตชลประทาน (ราย)	อยู่ระหว่างการจัดทำกฎหมายลำดับรอง	20,000	35,000	ผู้ใช้น้ำสาธารณะประเภทที่ 2 และ 3 ในพื้นที่นอกเขตชลประทาน
3.2 จำนวนการพิจารณาต่อใบอนุญาตผู้ใช้น้ำสาธารณะประเภทที่ 2 และ 3 ในพื้นที่นอกเขตชลประทาน (ราย)		-	20,000	
4. จำนวน อปท. ที่ระบบประปาหมู่บ้านผ่านการประเมินคุณภาพ (อปท.)	1,000	1,500	2,000	เป้าหมาย 6,700 อปท.
5. ความสำเร็จเกี่ยวกับการการป้องกันและแก้ไขปัญหาความขัดแย้งจากการจัดสรรน้ำในพื้นที่นอกเขตชลประทาน 5.1 การจัดทำอนุบัญญัติที่ออกตามความในหมวด 4 แห่งพระราชบัญญัติทรัพยากรน้ำ พ.ศ. 2561)	4 ฉบับ	2 ฉบับ	-	อนุบัญญัติที่ออกตามความในหมวด 4 แห่งพระราชบัญญัติทรัพยากรน้ำ พ.ศ. 2561 1. ร่างกฎกระทรวงการขอรับใบอนุญาต การออกใบอนุญาต อายุใบอนุญาต การขอต่ออายุใบอนุญาต

ตัวชี้วัด	ค่าเป้าหมาย			หมายเหตุ
	2565	2566	2567	
5.2 ร้อยละของการจัดการเรื่องร้องเรียนปัญหาความขัดแย้งจากการจัดสรรน้ำในพื้นที่นอกเขตชลประทานได้รับการไกล่เกลี่ย หรือเสนอคณะกรรมการลุ่มน้ำพิจารณา	ร้อยละ 100	ร้อยละ 100	ร้อยละ 100	การโอนใบอนุญาต การอนุญาต การขอและการออกใบแทนใบอนุญาต การใช้น้ำประเภทที่สองและประเภทที่สาม พ.ศ. .... 2. ร่างประกาศกรมทรัพยากรน้ำ เรื่อง แบบคำขอใบอนุญาตการใช้น้ำประเภทที่สองและประเภทที่สามและแผนการบริหารจัดการน้ำ พ.ศ. .... 3. ร่างประกาศกรมทรัพยากรน้ำ เรื่อง แบบใบรับคำขอใบอนุญาต คำขอต่ออายุใบอนุญาต คำขอโอนใบอนุญาต คำขอรับใบแทนใบอนุญาต และแบบอื่นๆ พ.ศ. .... 4. ร่างกฎกระทรวงกำหนดอัตราค่าใช้น้ำประเภทที่สองและประเภทที่สาม พ.ศ. .... 5. ร่างประกาศกรมทรัพยากรน้ำ เรื่อง หลักเกณฑ์และวิธีการในการติดตั้งเครื่องมือวัดหรือประเมินปริมาณน้ำ

ตัวชี้วัด	ค่าเป้าหมาย			หมายเหตุ
	2565	2566	2567	
				ที่ใช้ และการเก็บข้อมูลที่จำเป็นเพื่อการตรวจสอบควบคุมการใช้ทรัพยากรน้ำสาธารณะของผู้รับใบอนุญาตการใช้น้ำประเภทที่สองและประเภทที่สาม พ.ศ. .... 6. ร่างประกาศกระทรวงทรัพยากรธรรมชาติและสิ่งแวดล้อม เรื่อง การแต่งตั้งพนักงานเจ้าหน้าที่ ตามหมวด 4 การจัดสรรน้ำและการใช้น้ำแห่งพระราชบัญญัติทรัพยากรน้ำ พ.ศ. 2561 พ.ศ. ....

ส่วนที่ 2

การวิเคราะห์สถานการณ์และสภาพแวดล้อมองค์กร

2.1 สถานการณ์น้ำและสภาพปัญหาที่สำคัญ

ความต้องการใช้น้ำของทั้งประเทศ อยู่ที่ประมาณปีละ 151,750 ล้านลูกบาศก์เมตร เป็นความต้องการน้ำเพื่อการเกษตรสูงถึง 113,960 ล้านลูกบาศก์เมตร หรือ ร้อยละ 75 ของความต้องการน้ำทั้งหมด ในจำนวนนี้อยู่ในเขตแหล่งกักเก็บน้ำและระบบชลประทานน้ำอยู่แล้ว 65,000 ล้านลูกบาศก์เมตร ส่วนที่เหลือ 48,960 ล้านลูกบาศก์เมตร เป็นความต้องการน้ำเพื่อการเกษตรที่ในพื้นที่นอกเขตชลประทาน (พื้นที่เกษตรน้ำฝน) อยู่ที่ 61,400 ล้านลูกบาศก์เมตร ซึ่งปัจจุบันมีปริมาณเก็บกักสูงสุดในพื้นที่นอกเขตชลประทาน อยู่ที่ 13,200 ล้านลูกบาศก์เมตร (จาก 102,112 แหล่งน้ำ) รองลงไปเป็นการใช้น้ำเพื่อรักษาระบบนิเวศประมาณ 27,090 ล้านลูกบาศก์เมตร (ร้อยละ 18 ของความต้องการน้ำทั้งหมด) เพื่อการอุปโภคบริโภคและการท่องเที่ยวประมาณ 6,490 ล้านลูกบาศก์เมตร (ร้อยละ 4 ของความต้องการน้ำทั้งหมด) และการอุตสาหกรรมประมาณ 4,206 ล้านลูกบาศก์เมตร (ร้อยละ 3 ของความต้องการน้ำทั้งหมด) หากพิจารณาการใช้น้ำตลอดห่วงโซ่การผลิตสินค้าเกษตรพบว่า ประเทศไทยมีร่องรอยการใช้น้ำต่อหัว (Water Footprint) 2,223 ล้านลูกบาศก์เมตรต่อคนต่อปี ถือว่าสูงเป็นอันดับ 5 ของโลก ในขณะที่ค่าเฉลี่ยร่องรอยการใช้น้ำทั่วโลกเท่ากับ 1,240 ล้านลูกบาศก์เมตรต่อปี ซึ่งทำให้ประเทศไทยประสบปัญหาภัยแล้งซ้ำซากเป็นประจำ[2] โดยสหประชาชาติคาดการณ์ว่าประชากรโลกจะพุ่งสูงขึ้นถึง 8 พันล้านคนในปี ค.ศ. 2030 และ 9 พันล้านคนในปี ค.ศ. 2050 จะมีความต้องการใช้น้ำทั่วโลกจะเพิ่มขึ้นอีกร้อยละ 55 ภายในปี ค.ศ. 2050 แต่หากพฤติกรรมการใช้น้ำของผู้คนทั่วโลกยังดำเนินต่อไปเช่นนี้ทุกวันนี้ โลกเราจะเหลือน้ำเพียงพอใช้เพียงร้อยละ 60 ของความต้องการใช้น้ำทั้งหมดภายใน 15 ปีจากนี้ หรือในปี ค.ศ. 2030

สภาพปัญหาการบริหารจัดการน้ำ (Pain Point) แบ่งได้เป็น 3 ประเด็นหลัก ดังนี้

1) ปัญหาขาดการอนุรักษ์ ฟื้นฟู ป้องกัน ดูแล รักษาทรัพยากรน้ำอย่างเป็นระบบ แบ่งปัญหาที่พบได้ดังนี้

1.1) การบุกรุก รุกล้ำลำน้ำ

พื้นที่ชุ่มน้ำ รวมถึงแหล่งน้ำอันควรอนุรักษ์ส่วนใหญ่ยังไม่ได้รับการคุ้มครองตามกฎหมาย ยกเว้นพื้นที่ซึ่งอยู่ในเขตอนุรักษ์ เกิดการสูญเสียพื้นที่ชุ่มน้ำจากการบุกรุกต่างๆ เช่น การทำการเกษตร การเพาะเลี้ยงสัตว์น้ำ

1.2) แหล่งน้ำตื้นเขิน/คุณภาพน้ำเสื่อมโทรม

น้ำผิวดิน ประเทศไทยมีแหล่งน้ำหลัก จำนวน 52 แหล่งน้ำ แบ่งเป็นแม่น้ำสายหลัก 48 สาย และแหล่งน้ำนิ่ง 4 แหล่ง มีการตรวจวัดคุณภาพน้ำ 366 จุดตรวจวัด จำนวน 4 ครั้งต่อปี

[2] ที่มา : ประกาศสำนักนายกรัฐมนตรี เรื่อง การประกาศแผนปฏิรูปประเทศ ราชกิจจานุเบกษา เล่ม 135 ตอนที่ 24ก

และประเมินภาพรวมของคุณภาพน้ำ โดยใช้ดัชนีคุณภาพน้ำแหล่งน้ำผิวดิน (Water Quality Index : WQI) จากการตรวจวัดคุณภาพน้ำ ในแหล่งน้ำผิวดิน ปี พ.ศ. 2557 โดยกรมควบคุมมลพิษ พบว่าแหล่งน้ำอยู่ในเกณฑ์ดี ร้อยละ 29 พอใช้ ร้อยละ 49 และเสื่อมโทรม ร้อยละ 22 เมื่อพิจารณาคุณภาพน้ำเปรียบเทียบเป็นรายภูมิภาคพบว่า คุณภาพน้ำของแหล่งน้ำในภาคใต้มีคุณภาพน้ำดีกว่าภาคอื่นๆ ขณะที่ภาคกลางมีคุณภาพน้ำเสื่อมโทรมกว่าภาคอื่น โดยกรุงเทพมหานครเป็นจังหวัดที่มีคุณภาพน้ำเสื่อมโทรมมากที่สุด คุณภาพน้ำในภาพรวมของประเทศไทย มีแนวโน้มเสื่อมโทรมลงอันเนื่องมาจากการระบายน้ำเสียจากชุมชน การชะล้างหน้าดินที่มีปุ๋ยตกค้างจากพื้นที่การเกษตร และการปศุสัตว์ นอกจากนี้การรุกล้ำของน้ำเค็มก็เป็นสาเหตุหนึ่งของการปนเปื้อนของน้ำผิวดิน ส่งผลกระทบต่อการปลูกพืช การอุตสาหกรรม การอุปโภค และการผลิตน้ำประปา

1.3) การใช้ประโยชน์แหล่งน้ำโดยไม่ถูกต้อง

1.4) การพัฒนาที่ส่งผลกระทบต่อแหล่งน้ำ

2) ปัญหาการขาดแคลนน้ำ และการเข้าถึงน้ำของประชาชน

ปัญหาการขาดแคลนน้ำเป็นปัญหาที่เกิดจากปริมาณน้ำ (Water Supply) ไม่เพียงพอต่อความต้องการใช้น้ำ (Water Demand) โดยมีสาเหตุหลายประการ แยกได้เป็น สาเหตุจากธรรมชาติ จากมนุษย์ และการบริหารจัดการดังจะเห็นได้จากสถานการณ์การขาดแคลนน้ำในภาคการใช้น้ำต่างๆ การใช้น้ำอุปโภคบริโภค การใช้น้ำเพื่อการเกษตร น้ำเพื่อการอุตสาหกรรม น้ำใช้สำหรับภาคบริการ การท่องเที่ยว และเมืองหลักจากสถานการณ์ปัจจุบันพบว่าในพื้นที่นอกเขตชลประทานมีความต้องการใช้น้ำประมาณ 61,400 ล้านลูกบาศก์เมตร แต่มีปริมาณน้ำเก็บกักสูงสุดอยู่เพียง 13,200 ล้านลูกบาศก์เมตร (จาก. 102,112 แหล่งน้ำ)

3) ปัญหาน้ำแล้งและน้ำท่วม

น้ำท่วมเป็นปรากฏการณ์ที่เกิดขึ้นเนื่องจากฝนตกในเขตพื้นที่ลุ่มน้ำมีปริมาณมากและฝนตกติดต่อกันเป็นเวลานานจนเกิดน้ำไหลบ่าตามผิวดินลงสู่ร่องน้ำ ลำธาร และแม่น้ำ มีปริมาณมากกว่าปกติจนน้ำไหลบ่าท่วมล้นตลิ่งเข้าไปท่วมพื้นที่ต่างๆ หรือชุมชนที่อยู่ริมลำน้ำ หรือบางพื้นที่มีสภาพค่อนข้างแบนราบหรือเป็นแอ่งท้องกระทะ แต่ไม่มีระบบการระบายที่สมบูรณ์ เมื่อเกิดสภาวะฝนตกหนักเป็นเวลานานๆ ในแต่ละครั้งมักเป็นปัญหาทำให้เกิดน้ำท่วมขัง ทำความเสียหายแก่พื้นที่เพาะปลูกและทรัพย์สินต่างๆ หรือกรณีเมื่อเกิดน้ำท่วมใหญ่ในชุมชนหรือน้ำท่วมพื้นที่เพาะปลูกของการเกษตรกร แล้วทำให้ทรัพย์สินและพืชของประชาชน ตลอดจนสิ่งก่อสร้างต่างๆ เสียหาย เรียกว่า “อุทกภัย” เช่น อุทกภัยเนื่องจากน้ำท่วมใหญ่บริเวณลุ่มน้ำเจ้าพระยาตอนล่างและที่กรุงเทพมหานครและปริมณฑล ซึ่งได้เกิดขึ้นและทำความเสียหายมากมายหลายครั้ง

ผลการวิเคราะห์พื้นที่เป้าหมายเพื่อการพัฒนาในเขตพื้นที่นอกเขตชลประทาน โดยการแบ่งระดับความวิกฤติรุนแรงของพื้นที่ อาศัยหลักเกณฑ์เดียวกับการแบ่งระดับความรุนแรงของพื้นที่ทั้งประเทศ ประกอบด้วย ระดับความวิกฤติรุนแรง/เขตเศรษฐกิจพิเศษ วิกฤติระดับปานกลาง วิกฤติน้อย และไม่วิกฤติ พบว่า เป็นพื้นที่นอกเขตชลประทานซึ่งวิกฤติรุนแรง/เขตเศรษฐกิจพิเศษ 33.6 ล้านไร่ (28%)

พื้นที่วิกฤติระดับปานกลาง 24.88 ล้านไร่ (21%) พื้นที่วิกฤติระดับน้อย 19.5 ล้านไร่ (16%) และพื้นที่ไม่วิกฤติ 41.39 ล้านไร่ (35%) รวม 117 ล้านไร่ รายละเอียดของพื้นที่แก้ไขวิกฤติน้ำท่วมและภัยแล้งในพื้นที่นอกเขตชลประทานของประเทศไทย แสดงได้ดังตารางที่ 2-1 รูปที่ 2-1 และรูปที่ 2-2 ตามลำดับ

ตารางที่ 2-1 พื้นที่แก้ไขปัญหาอุทกภัยและภัยแล้งในพื้นที่นอกเขตชลประทาน

ภาค	พื้นที่ (ล้านไร่)	พื้นที่วิกฤติน้ำท่วม น้ำแล้ง และเขตเศรษฐกิจพิเศษ (ล้านไร่)				รวม (ล้านไร่)
		รุนแรง/ เศรษฐกิจ พิเศษ	ปานกลาง	น้อย	อื่นๆ	
เหนือ	23.42	7.04 (30%)	4.77 (20%)	2.73 (12%)	8.88 (38%)	23
กลาง	12.49	4.54 (36%)	3.07 (25%)	1.73 (14%)	3.15 (25%)	12
ตะวันออก	6.96	4.26 (61%)	0.14 (2%)	0.44 (6%)	2.12 (31%)	7
ตะวันออกเฉียงเหนือ	57.30	16.73 (29%)	16.33 (28%)	13.54 (24%)	10.7 (19%)	57
ใต้	13.56	0.75 (6%)	0.45 (3%)	0.64 (5%)	11.72 (86%)	13
ใต้ชายแดน	5.29	0.28 (5%)	0.12 (2%)	0.07 (1%)	4.82 (91%)	5
รวม	**119.02**	**33.6 (28%)**	**24.88 (21%)**	**19.15 (16%)**	**41.39 (35%)**	**117**

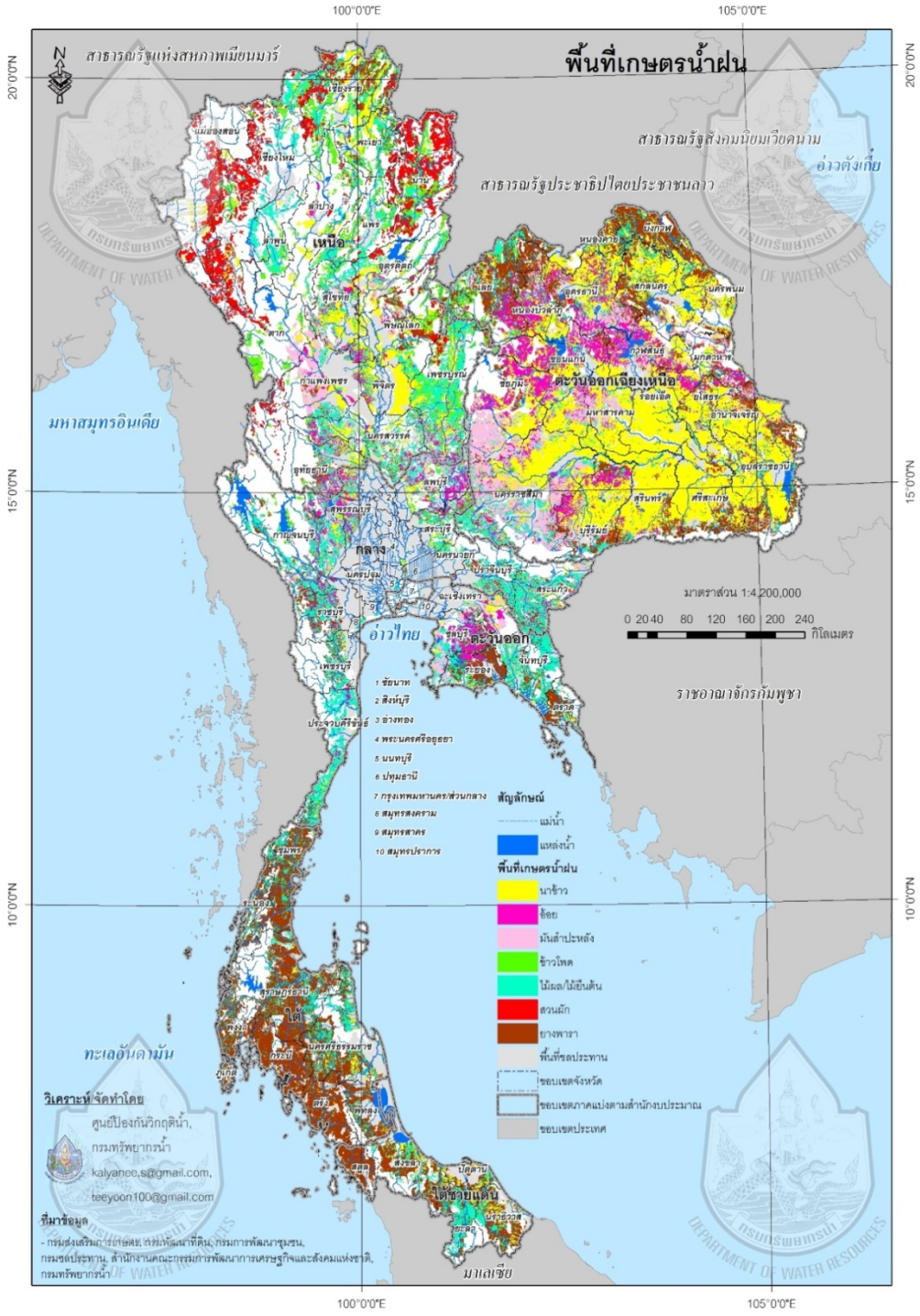

รูปที่ 2-1 พื้นที่นอกเขตชลประทานของประเทศไทย

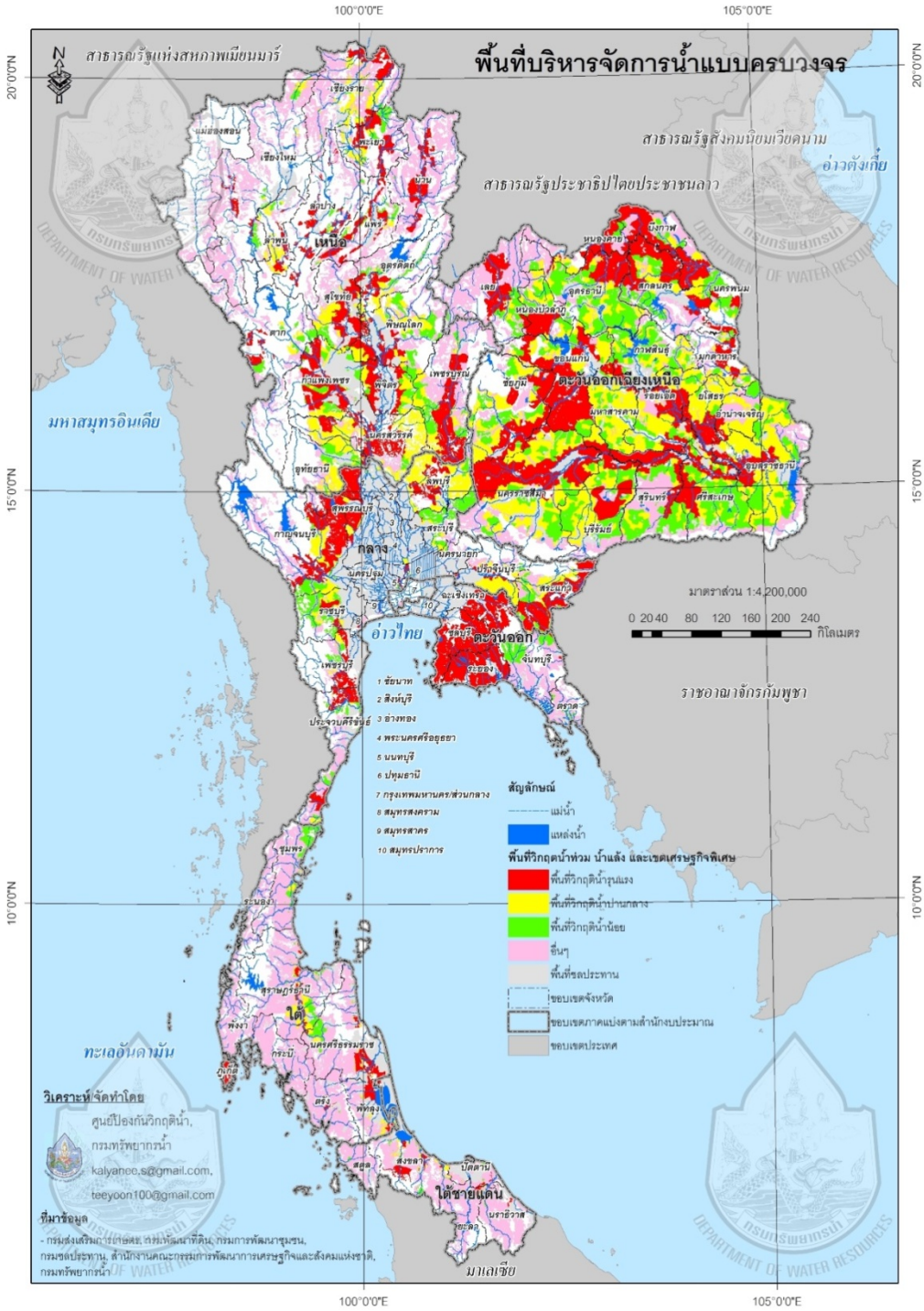

รูปที่ 2-2 พื้นที่แก้ไขปัญหาอุทกภัยและภัยแล้งในพื้นที่นอกเขตชลประทาน

2.2 ผลการวิเคราะห์สถานการณ์และสภาพแวดล้อมภายนอก

การเปลี่ยนแปลงด้านเศรษฐกิจ สังคม และกระแสโลกที่มีผลต่อการบริหารจัดการทรัพยากรน้ำในพื้นที่นอกเขตชลประทาน เป็นดังนี้

สถานการณ์แนวโน้มการเปลี่ยนแปลง	ทิศทางการจัดการน้ำ
1. ศูนย์กลางเศรษฐกิจโลกจะย้ายมาสู่ทวีปเอเชีย โครงสร้างประเทศไทยจะเปลี่ยนจากเกษตรกรรมเป็นอุตสาหกรรมบริการมากขึ้น	1. ต้องจัดเตรียมความพร้อมในการพัฒนาแหล่งน้ำขนาดใหญ่รองรับ ในภาคกลางและภาคตะวันออก 2. เตรียมการจัดสรรน้ำที่เหมาะสม และป้องกันความขัดแย้งกับใช้น้ำของภาคส่วนต่างๆ
2. การผลิตด้านการเกษตรยังคงเป็นแกนหลักสำคัญสำหรับภาคเศรษฐกิจสังคมในชนบทและมีการผลิตเชิงเศรษฐกิจมากขึ้น	1. ต้องจัดหาแหล่งน้ำและเพิ่มประสิทธิภาพการชลประทานเพื่อเพิ่มผลิตภาพการผลิตทางเกษตรโดยเฉพาะภาคตะวันออกเฉียงเหนือที่มีรายได้ต่ำ 2. ใช้พื้นที่ชลประทานที่มีอยู่ เพื่อเพิ่มผลิตภาพการผลิตพืชเศรษฐกิจที่มีมูลค่าสูง 3. ปรับโครงสร้างการใช้น้ำภาคผลิต ทั้งเกษตร/อุตสาหกรรม
3. การจัดตั้งเขตเศรษฐกิจพิเศษ และโครงการระเบียงเศรษฐกิจภาคตะวันออก (EEC) และพัฒนาภาคกลางตอนล่าง และกรุงเทพฯ ให้เป็นมหานครที่ทันสมัย (ระยะที่ 1 ในพื้นที่จังหวัดตาก มุกดาหาร สระแก้ว ตราด สงขลา และระยะที่ 2 กาญจนบุรี เชียงราย นครพนม หนองคาย นราธิวาส) จะทำให้มีประชากรในเขตดังกล่าวเพิ่มขึ้น	1. ต้องจัดการน้ำต้นทุน รองรับการขยายตัวของเมืองหลักกรุงเทพมหานครและปริมณฑล เขตเศรษฐกิจพิเศษ พื้นที่ระเบียงเศรษฐกิจภาคตะวันออก (EEC) จัดหาน้ำต้นทุนเพิ่มสำหรับภาคกลางเพื่อรองรับความเสี่ยงการขาดแคลนน้ำในปีที่แล้งจัด
4. ภาคบริการและการท่องเที่ยวยังสามารถเติบโตและสร้างรายได้เข้าประเทศจำนวนมาก	1. เตรียมจัดหาแหล่งน้ำสนับสนุน สถานที่ท่องเที่ยวที่สำคัญ 2. แก้ปัญหาการขาดแคลนน้ำในแหล่งท่องเที่ยวชายทะเลหรือพื้นที่เกาะที่ขาดแคลนน้ำจืด 3. การจัดการน้ำท่วมในเขตพื้นที่ท่องเที่ยวสำคัญ

สถานการณ์แนวโน้มการเปลี่ยนแปลง	ทิศทางการจัดการน้ำ
5. การเปลี่ยนสภาพภูมิอากาศมีแนวโน้มความแปรปรวนและรุนแรงเพิ่มมากขึ้น ทำให้เกิดปัญหาขาดแคลนน้ำ ปัญหาอุทกภัย วาตภัย ที่เกิดความเสียหายรุนแรง และมีผลกระทบต่อปริมาณน้ำต้นทุน และผลผลิตทางการเกษตรทำให้เกิดปัญหาความไม่มั่นคงด้านอาหาร	1. จัดทำแผนบริหารจัดการน้ำแบบยืดหยุ่น มีแหล่งน้ำหลัก แหล่งน้ำสำรอง และการเชื่อมโยงกับระบบชลประทาน 2. กำหนดพื้นที่เสี่ยงอุทกภัย ภัยแล้ง และพัฒนาระบบพยากรณ์เตือนภัยให้มีประสิทธิภาพ ถูกต้องและรวดเร็ว 3. การเตรียมพร้อมในการรับมือภัยธรรมชาติ การบริหารพื้นที่น้ำท่วม และพัฒนาโครงสร้างพื้นฐานเพื่อบรรเทาและแก้ไขปัญหาอย่างเป็นระบบ
6. สถานการณ์อุทกภัย ป่าต้นน้ำลดลงทำให้เกิดน้ำไหลบ่าลงพื้นที่กลางน้ำ และปลายน้ำอย่างรวดเร็ว การใช้ประโยชน์ที่ดินเปลี่ยนไป และไม่เหมาะสม ทำให้ขาดพื้นที่รองรับน้ำหลากและทางระบายน้ำ การขยายตัวของชุมชนเมืองไม่เหมาะสม การเกิดอุทกภัยมีแนวโน้มรุนแรงและขยายพื้นที่	1. เพิ่มประสิทธิภาพการระบายน้ำ โดยการปรับปรุงสิ่งกีดขวางทางน้ำ การปรับปรุงลำน้ำ 2. จัดโครงสร้างป้องกันน้ำท่วม จัดทำผังน้ำ ผังการระบายน้ำ 3. จัดการพื้นที่น้ำท่วม พื้นที่ชะลอน้ำ (แก้มลิง) 4. จัดทำทางผันน้ำและการใช้พื้นที่เกษตร ในการรองรับน้ำนองในภาวะวิกฤติ
7. สถานการณ์ภัยแล้ง พื้นที่นอกเขตชลประทานไม่มีศักยภาพในการพัฒนาแหล่งน้ำประมาณ 100 ล้านไร่ ต้องพัฒนาโดยใช้แหล่งน้ำธรรมชาติ การใช้น้ำบาดาลควบคู่กับการใช้น้ำผิวดิน	1. จัดการด้านความต้องการ ให้สอดคล้องกับศักยภาพการพัฒนาในแต่ละพื้นที่ 2. พัฒนาโครงข่ายน้ำเชื่อมโยงระหว่างแหล่งน้ำเพื่อสร้างเสถียรภาพของน้ำต้นทุน 3. พัฒนาแหล่งน้ำขนาดเล็กเพิ่มเติมในพื้นที่ 4. พัฒนาแหล่งน้ำ น้ำบาดาลขนาดใหญ่เพื่อเสริมน้ำผิวดินทั้งด้านการเกษตร และอุตสาหกรรมในพื้นที่ซึ่งมีข้อจำกัดในการพัฒนาน้ำผิวดิน 5. จัดระบบการอนุรักษ์ดินและน้ำในพื้นที่เกษตรน้ำฝน เพื่อให้สามารถทำการเกษตรได้อย่างน้อยปีละ 1 ครั้ง

สถานการณ์แนวโน้มการเปลี่ยนแปลง	ทิศทางการจัดการน้ำ
8. พื้นที่ชุ่มน้ำส่วนใหญ่ยังไม่ได้รับการคุ้มครองตามกฎหมาย ยกเว้นพื้นที่ซึ่งอยู่ในเขตอนุรักษ์ เกิดการสูญเสียพื้นที่ชุ่มน้ำจากการบุกรุกต่างๆ เช่น การทำการเกษตร การเพาะเลี้ยงสัตว์น้ำ	1. ปรับปรุงการจัดการให้เหมาะสม ป้องกันการบุกรุก เพื่อรักษาพื้นที่ชุ่มน้ำไม่ให้สูญเสียระบบนิเวศตามธรรมชาติ 2. ใช้พื้นที่ชุ่มน้ำเป็นแหล่งน้ำรองรับในฤดูฝนและเป็นแหล่งน้ำเสริมในฤดูแล้ง
9. ปัญหาการบริหารจัดการทรัพยากรน้ำมีความท้าทายและซับซ้อนมากขึ้น การเข้าถึงทรัพยากรน้ำเป็นไปโดยอิสระ ขาดการกำกับดูแล ทำให้เกิดปัญหาระหว่างภาคส่วนการใช้น้ำ	1. การขับเคลื่อนงานตามพระราชบัญญัติทรัพยากรน้ำ พ.ศ. 2561 2. สนับสนุนให้ทุกภาคส่วนเข้ามามีส่วนร่วมในการพัฒนาอนุรักษ์ ฟื้นฟู บำรุงรักษา และใช้ประโยชน์จากทรัพยากรน้ำ

ที่มา : แผนแม่บทการบริหารจัดการทรัพยากรน้ำ 20 ปี (พ.ศ. 2561-2580)

ความต้องการ/ความคาดหวังของผู้รับบริการและผู้มีส่วนได้ส่วนเสียจากผลการตอบแบบสำรวจของผู้รับบริการและผู้มีส่วนได้ส่วนเสีย

กรมทรัพยากรน้ำได้สำรวจความต้องการ ความคาดหวัง ของผู้รับบริการและผู้มีส่วนได้ส่วนเสียผ่านระบบออนไลน์ สรุปข้อมูลผลการสำรวจได้ดังนี้

กลุ่มผู้รับบริการและผู้มีส่วนได้ส่วนเสีย	ความต้องการ/ความคาดหวัง
ภารกิจหลักที่ 1 กำกับ ควบคุม อนุรักษ์ และพัฒนาทรัพยากรน้ำสาธารณะตามกฎหมาย และพื้นที่ชุ่มน้ำ	
ผู้รับบริการ : (1) หน่วยงานรับผิดชอบด้านบริหารจัดการทรัพยากรน้ำ (2) กลุ่มผู้ใช้น้ำ/เครือข่ายบริหารจัดการน้ำ (3) องค์กรปกครองส่วนท้องถิ่น (4) ประชาชน	1) ขยายโครงข่ายให้ความรู้กับประชาชน 2) แหล่งน้ำสาธารณะและพื้นที่ชุ่มน้ำได้รับการดูแล 3) การลงพื้นที่ เยี่ยมและให้ความรู้กับชาวบ้านในพื้นที่
ผู้มีส่วนได้ส่วนเสีย : (1) ประชาชนที่ได้รับประโยชน์หรือผลกระทบจากการบริหารจัดการพื้นที่ชุ่มน้ำ (2) หน่วยงานราชการ	

กลุ่มผู้รับบริการและผู้มีส่วนได้ส่วนเสีย	ความต้องการ/ความคาดหวัง
ภารกิจหลักที่ 2 พัฒนา ฟื้นฟู ปรับปรุง ซ่อมแซม บริหารโครงการแหล่งน้ำและระบบกระจายน้ำ	
ผู้รับบริการ : (1) กลุ่มผู้ใช้น้ำ/เครือข่ายบริหารจัดการน้ำ (2) องค์กรปกครองส่วนท้องถิ่นในพื้นที่ (3) สำนักงานทรัพยากรน้ำแห่งชาติ (4) คณะกรรมการทรัพยากรน้ำแห่งชาติ/คณะกรรมการลุ่มน้ำ **ผู้มีส่วนได้ส่วนเสีย :** (1) ประชาชนที่ได้รับประโยชน์หรือผลกระทบจากการดำเนินการโครงการอนุรักษ์ ฟื้นฟู พัฒนาแหล่งน้ำ (2) หน่วยงานราชการที่เกี่ยวข้องด้านการบริหารจัดการทรัพยากรน้ำ (3) เอกชน หรือผู้รับจ้างที่ทำงานร่วมกับกรมทรัพยากรน้ำ	1) บริหารจัดการน้ำเพียงพอ ตรงตามความต้องการของประชาชน และเข้าถึงน้ำด้วยความเป็นธรรม 2) แก้ไขปัญหาในพื้นที่แล้งและท่วมซ้ำซาก 2) ปรับปรุง ฟื้นฟูพัฒนาแหล่งน้ำ และระบบกระจายน้ำ รวมถึงการพัฒนาแหล่งน้ำในชุมชนที่กันดาร 3) ดูแลพื้นที่เก็บกักน้ำ เช่น สร้างฝาย ขุดลอกคลอง ทำเป็นแก้มลิง เพื่อกักเก็บน้ำไว้ใช้ในหน้าแล้ง และเป็นการชะลอน้ำในฤดูน้ำหลาก 4) ขยายโครงข่ายให้ความรู้กับประชาชน 5) ต้องการให้หน่วยงานระดับภูมิภาคติดตามและประเมินผลโครงการ และพัฒนางานด้านวิศวกรรมแหล่งน้ำ ในการติดตามและประเมินผลโครงการให้สอดคล้องกับความต้องการของประชาชนอย่างแท้จริง 6) การลงพื้นที่ เยี่ยมและให้ความรู้กับชาวบ้านในพื้นที่ 7) มีแผนการวางโครงการพัฒนาแหล่งน้ำ และแผนบริหารจัดการน้ำที่ชัดเจน
ภารกิจหลักที่ 3 จัดสรร กำกับ ควบคุมการใช้ทรัพยากรน้ำ และประปาสัมปทาน	
ผู้รับบริการ : (1) ผู้ขออนุญาตใช้น้ำ (2) ผู้ประกอบกิจการประปาสัมปทาน (3) สำนักงานทรัพยากรน้ำแห่งชาติ (4) คณะกรรมการทรัพยากรน้ำแห่งชาติ คณะกรรมการลุ่มน้ำ	1) บริหารจัดการน้ำให้ตรงความต้องการของประชาชน แก้ไขปัญหาในพื้นที่แล้งและท่วมซ้ำซาก 2) ขยายโครงข่ายให้ความรู้กับประชาชน 3) จัดหาน้ำอุปโภค บริโภค 4) การอนุมัติ อนุญาตมีความรวดเร็ว
ผู้มีส่วนได้ส่วนเสีย : (1) ประชาชนที่ได้รับผลกระทบจากการอนุญาตการใช้น้ำ (2) คณะกรรมการลุ่มน้ำ คณะอื่นๆ เกี่ยวข้อง (3) กรมชลประทาน/กรมทรัพยากรน้ำบาดาล	1) จัดสรรน้ำโดยคำนึงถึงสมดุลน้ำ รวมถึงการเพิ่มประสิทธิภาพการใช้น้ำ 2) การลดข้อขัดแย้งอันเนื่องจากการใช้น้ำ

กลุ่มผู้รับบริการและผู้มีส่วนได้ส่วนเสีย	ความต้องการ/ความคาดหวัง
ภารกิจหลักที่ 4 แจ้งเตือนและการจัดการสภาวะวิกฤติ	
ผู้รับบริการ : (1) เครือข่ายผู้รู้ เพื่อเฝ้าระวังแจ้งข้อมูลเพื่อการเตือนภัย (2) ประชาชนในพื้นที่เสี่ยงภัย พื้นที่เสี่ยงภัยแล้งและอุทกภัย (3) สำนักงานทรัพยากรน้ำแห่งชาติ และคณะกรรมการฯ คณะอนุกรรมการที่เกี่ยวข้องกับการบริหารจัดการน้ำ (4) หน่วยงานราชการที่เกี่ยวข้องกับการเตือนภัย เช่นกรมป้องกันและบรรเทาสาธารณภัย กรมทรัพยากรธรณี (5) องค์กรปกครองส่วนท้องถิ่น	1) การรับข้อมูลการแจ้งเตือนภัยแล้งและอุทกภัยและจัดการได้อย่างมีประสิทธิภาพ ข้อมูลมีความถูกต้อง 2) ขยายโครงข่ายให้ความรู้กับเครือข่ายผู้รู้ และประชาชนในพื้นที่แล้งและท่วมซ้ำซาก 3) ข้อมูลในเชิงพื้นที่เพื่อการบริหารจัดการน้ำพื้นที่นอกเขตชลประทานที่เป็นประโยชน์ รวมถึงฐานข้อมูลเกี่ยวกับทรัพยากรน้ำนอกเขตชลประทานในมิติต่างๆ เป็นปัจจุบัน มีความแม่นยำ และสามารถเข้าถึงได้ง่าย 4) มีระบบการแจ้งเตือนภัยน้ำท่วมผ่านแอปพลิเคชันที่ประชาชนสามารถเข้าถึงได้อย่างรวดเร็ว 5) การช่วยเหลือบรรเทาภัยแล้งและอุทกภัยได้อย่างรวดเร็วและทันท่วงที
ผู้มีส่วนได้ส่วนเสีย : (1) ประชาชนในพื้นที่เสี่ยงภัยแล้ง อุทกภัย น้ำป่าไหลหลากและดินถล่ม	
ภารกิจสนับสนุน	
ผู้รับบริการ/ผู้มีส่วนได้ส่วนเสีย : (1) ประชาชนที่ติดต่อสอบถามข้อมูล ได้รับข่าวสารความรู้จากกรมทรัพยากรน้ำผ่านสื่อต่างๆ (2) บุคลากรกรมทรัพยากรน้ำ	1) ส่งเสริมสนับสนุนสวัสดิการเพิ่มเติมให้แก่บุคลากรให้ครบทุกด้าน 2) พัฒนาเว็บไซต์ของทุกภาคส่วนในกรมทรัพยากรน้ำ

สภาพแวดล้อมด้านการแข่งขันทั้งภายในและภายนอกประเทศ

		ความสำเร็จในการพัฒนาแหล่งน้ำใหม่		จำนวนรางวัลเลิศรัฐและหน่วยงานภายนอกปี 2563	ผลคะแนน ITA ประจำปี 2563
		จำนวน (แห่ง)	ปริมาณน้ำกักเก็บเพิ่มขึ้น (ล้าน ลบ.ม.)		
อันดับ	ทน.	2 (598)	1 (224.99)	1 (2 รางวัล)	3 (84.10)
	ชป.	3 (464)	2 (199.54)	2 (1 รางวัล)	2 (84.31)
	ทบ.	1 (798)	3 (26.64)	3 (- รางวัล)	1 (91.09)

หมายเหตุ : ที่มาของข้อมูลจากการประสานภายในของกรมชลประทาน และกรมทรัพยากรน้ำบาดาล

การเปลี่ยนแปลงด้านการแข่งขันที่ส่งผลต่อสภาพแวดล้อมการแข่งขัน

ปัจจัย	การเปลี่ยนแปลงซึ่งมีผลต่อสถานการณ์แข่งขันและสร้างนวัตกรรมและความร่วมมือ
การเปลี่ยนแปลงของสภาพภูมิอากาศ	■ การเปลี่ยนแปลงของสภาพภูมิอากาศที่มีผลต่อปริมาณน้ำในแต่ละปีไม่แน่นอนส่งผลต่อความแม่นยำในการคาดการณ์สถานการณ์ที่จะเกิดขึ้น ส่งผลให้เกิดการเชื่อมโยงแลกเปลี่ยนและความร่วมมือในการพัฒนาร่วมกัน
นโยบายของรัฐบาล	■ การเปลี่ยนแปลงรัฐบาลอาจส่งผลต่อความไม่ต่อเนื่องในเรื่องนโยบาย ■ ยุทธศาสตร์ชาติและแผนปฏิรูปด้านการบริหารจัดการทรัพยากรน้ำ พระราชบัญญัติทรัพยากรน้ำ พ.ศ. 2561 ที่มีผลบังคับเมื่อวันที่ 28 มกราคม 2562 ที่กำหนดเป้าหมายการบริหารจัดการน้ำไว้อย่างชัดเจน
เทคโนโลยี	■ แนวโน้มสารสนเทศในยุคดิจิทัลมีการเปลี่ยนแปลงอย่างรวดเร็ว เป็นความท้าทายในการบริหารจัดการและวิเคราะห์ข้อมูลในการกำหนดขับเคลื่อนให้บรรลุผลตามเป้าหมายและตอบสนองความต้องการ ความคาดหวังของผู้รับบริการและผู้มีส่วนได้ส่วนเสีย
การขยายตัวของประชาชน	■ มีความต้องการน้ำเพิ่มมากขึ้น จำเป็นต้องแสวงหาเทคโนโลยี ความร่วมมือในการบริหารจัดการเชิงพื้นที่เพื่อสร้างนวัตกรรมใหม่ ■ การเปิดโอกาสการมีส่วนร่วมของเครือข่าย หรือกลุ่มผู้ใช้น้ำในการบริหารจัดการน้ำโดยกฎหมายว่าด้วยทรัพยากรน้ำได้กำหนดให้จัดตั้งองค์กรผู้ใช้น้ำ เพื่อให้มีกลไกการมีส่วนร่วมในการบริหารจัดการน้ำ รวมถึงสิทธิและความรับผิดชอบตามกฎหมาย ซึ่งจะเป็นเครื่องมือให้เกิดการมีส่วนร่วมในการบริหารจัดการน้ำ

แหล่งข้อมูลเชิงเปรียบเทียบ

กรมทรัพยากรน้ำมีการค้นหาแหล่งข้อมูลต่างๆ ที่สามารถนำมาใช้ในการเปรียบเทียบ เพื่อการพัฒนาองค์การให้มีประสิทธิภาพเพื่อการพัฒนาองค์การให้มีประสิทธิภาพมากขึ้นจากเว็บไซต์ต่างๆ ที่เกี่ยวข้อง รายงานประจำปี รวมทั้งการเปรียบเทียบกับระดับนานาชาติ โดยการเทียบค่าคะแนนความสามารถในการพัฒนาที่ยั่งยืน (SDGs) ของประเทศด้านการบริหารจัดการน้ำของประเทศไทยในปี 2563 มีผลคะแนน 76.92 จาก 100 คะแนนเมื่อเทียบกับประเทศอื่น เป็นดังนี้

ประเทศ	ค่าคะแนน (ประมาณ)	ประเทศ	ค่าคะแนน (ประมาณ)	ประเทศ	ค่าคะแนน (ประมาณ)
ญี่ปุ่น	80	อิสราเอล	74		
ไทย	77	เวียดนาม	72	อินโดนีเซีย	65
มาเลเซีย	76	ฟิลิปปินส์	70	กัมพูชา	65
สิงคโปร์	75	ลาว	70		

จากสถานการณ์ดังกล่าว เป้าหมายความยั่งยืน ยุทธศาสตร์ชาติระยะ 20 ปี (พ.ศ. 2561 - 2580) แผนแม่บทภายใต้ยุทธศาสตร์ชาติ แผนการปฏิรูปประเทศด้านทรัพยากรธรรมชาติและสิ่งแวดล้อม แผนพัฒนาเศรษฐกิจและสังคมแห่งชาติ นโยบายรัฐบาลด้านทรัพยากรธรรมชาติและสิ่งแวดล้อม มีความสอดคล้องและเชื่อมโยงกันในระดับนโยบายของชาติด้านทรัพยากรน้ำ ตลอดจนวิสัยทัศน์ตามแผนแม่บทการบริหารจัดการทรัพยากรน้ำ 20 ปี เพื่อใช้เป็นกรอบการวัดผลการดำเนินงานขององค์กรทั้งด้านเศรษฐกิจ ด้านสังคม และด้านสิ่งแวดล้อม รวมทั้งด้านการบริหารจัดการ ดังนี้

ด้านเศรษฐกิจ

ให้ความสำคัญกับการพัฒนาพื้นที่เมือง ชนบท เกษตรกรรมและอุตสาหกรรมเชิงนิเวศ และการสร้างหลักประกันให้มีน้ำใช้อย่างยั่งยืน กับยุทธศาสตร์ด้านการสร้างความสามารถในการแข่งกัน มุ่งเน้นการพัฒนาสังคม เศรษฐกิจให้เติบโต มีความเป็นธรรมบนความสมดุลของการใช้น้ำทั้งระดับพื้นที่ ระดับลุ่มน้ำ และระดับประเทศ การวางแผนการบริหารจัดการทรัพยากรน้ำ การแก้ไขปัญหาน้ำท่วมน้ำแล้งในพื้นที่นอกเขตชลประทาน มีความมั่นคง อย่างสมดุลตอบสนองความต้องการใช้น้ำอย่างมีประสิทธิภาพ รวมถึงจัดให้มีระบบกระจายน้ำเพื่อสร้างอาชีพและรายได้ให้กับประชาชนภาคการเกษตร ครอบคลุมถึงการนำองค์ความรู้มาต่อยอดฐานความเข้มแข็งโดยอาศัยกลไกการมีส่วนร่วมของประชาชน ซึ่งตอบโจทย์การพัฒนาที่ยั่งยืน (SDGs) เป้าหมายที่ 6 สร้างหลักประกันว่าจะมีการจัดให้มีน้ำและสุขอนามัยสำหรับทุกคนและมีการบริหารจัดการที่ยั่งยืน เป้าหมายที่ 13 เร่งต่อสู้กับการเปลี่ยนแปลงสภาพภูมิอากาศและผลกระทบที่เกิดขึ้น และเป้าหมายที่ 15 ปกป้อง ฟื้นฟู และสนับสนุนการใช้ระบบนิเวศบนบกอย่างยั่งยืน จัดการป่าไม้อย่างยั่งยืนต่อสู้การกลายสภาพเป็นทะเลทราย หยุดการเสื่อมโทรมของที่ดินและฟื้นสภาพกลับมาใหม่ และหยุดการสูญเสียความหลากหลายทางชีวภาพ อีกทั้งยัง สอดรับกับปรัชญาของเศรษฐกิจพอเพียง ซึ่งเป็นหลักสำคัญในการพัฒนาเศรษฐกิจและสังคมของประเทศไทย

ด้านสังคม

มุ่งเน้นการพัฒนาคุณภาพชีวิต ผ่านแนวคิดการส่งเสริมให้ประชาชนทุกภาคส่วนได้มีส่วนร่วมในการบริหารจัดการน้ำในระดับประเทศ ส่งเสริมให้มีการรวมกลุ่มผู้ใช้น้ำ เพื่อให้เกิดการใช้น้ำอย่างคุ้มค่า มีกติกา ข้อกำหนดการใช้น้ำให้เกิดประสิทธิภาพ รวมถึงสร้างอาชีพในท้องถิ่น ลดการแออัดของสังคมเมือง ประชาชนสามารถเข้าถึงน้ำอุปโภค บริโภคได้อย่างเป็นธรรม เท่าเทียม และการรับฟังความคิดเห็นของผู้รับบริการและผู้มีส่วนได้ส่วนเสียเพื่อให้เกิดการมีส่วนร่วมในการดำเนินการของรัฐ รวมถึงการพัฒนาประสิทธิภาพด้านการเตือนภัย รวมถึงการยึดประชาชนเป็นศูนย์กลางอำนวยความสะดวกโดยการตอบสนองความต้องการ และให้บริการอย่างรวดเร็ว และโปร่งใส พัฒนาและดำเนินโครงการที่ยกระดับกระบวนทัศน์ เพื่อกำหนดอนาคตประเทศด้านน้ำบนหลักของการมีส่วนร่วมและธรรมาภิบาล

ด้านสิ่งแวดล้อม

สนับสนุนการจัดให้มีน้ำสำหรับทุกคนและมีการบริหารจัดการน้ำอย่างยั่งยืน การเปลี่ยนแปลง สภาพภูมิอากาศ อนุรักษ์ ฟื้นฟู แหล่งน้ำและพื้นที่อย่างยั่งยืน ส่งเริมความร่วมมือเพื่อการพัฒนา อันเกิดจากโครงการพัฒนาประเทศด้านต่าง ๆ มีการพัฒนาใช้นวัตกรรมและเทคโนโลยีเพื่อการบริหารจัดการน้ำ ด้วยเป้าหมายการจัดการทรัพยากรน้ำให้เกิดความมั่นคงและยั่งยืน

ด้านสาธารณสุข

สนับสนุนการยกระดับมาตรฐานระบบประปาหมู่บ้านหรือระบบประปาชนบทสำหรับทุกคนสามารถเข้าถึงน้ำดื่มที่มีคุณภาพมาตรฐาน

ด้านการบริหาร

การปรับสมดุลและการบริหารจัดการภาครัฐ มีความทันสมัย ทันต่อการเปลี่ยนแปลง มีความโปร่งใส ปลอดการทุจริตและประพฤติมิชอบ มีระบบบริหารจัดการและพัฒนาบุคลากร กฎหมายและกระบวนการ ยุติธรรม การวิจัยและพัฒนานวัตกรรม และบริหารจัดการเพื่อลดความเสี่ยงด้านภัยพิบัติ เพื่อแก้ไขปัญหา ในด้านต่าง ๆ อย่างเป็นระบบ โดยเน้นการตอบสนองความต้องการของประชาชนได้อย่างสะดวก รวดเร็ว โปร่งใส ตลอดจนดำเนินการป้องกันและปราบปรามการทุจริตในสังคมได้อย่างเหมาะสม จึงมีประเด็น ยุทธศาสตร์ที่เน้นการปรับเปลี่ยนภาครัฐ ซึ่งยึดหลัก “ภาครัฐของประชาชนเพื่อประชาชนและประโยชน์ส่วนรวม” ซึ่งยึดหลักธรรมาภิบาล มีการปรับวัฒนธรรมในการทำงานให้มุ่งต่อผลสัมฤทธิ์และผลประโยชน์ส่วนรวม ให้พร้อมที่จะปรับตัวได้ทันต่อการเปลี่ยนแปลงของโลกอยู่ตลอดเวลา รวมทั้งมีลักษณะเปิดกว้างให้ทุกภาคส่วน ได้เข้ามามีส่วนร่วมเพื่อตอบสนองความต้องการของประชาชน นอกจากนั้น กฎหมายต้องมีความชัดเจน มีเพียงเท่าที่จำเป็น มีความทันสมัยเป็นสากล มีประสิทธิภาพและนำไปสู่การลดความเหลื่อมล้ำและยังเอื้อต่อการพัฒนา โดยกระบวนการยุติธรรมต้องมีการบริการที่มีประสิทธิภาพเป็นธรรม และไม่เลือกปฏิบัติ มีเป้าหมาย มุ่งตอบสนองความต้องการของประชาชน พร้อมต่อการปรับตัวและเปลี่ยนแปลง มีความโปร่งใสปลอดการทุจริตและประพฤติมิชอบ และกระบวนการยุติธรรมเป็นไปเพื่อประโยชน์ของส่วนรวม

2.3 การวิเคราะห์สภาพแวดล้อมขององค์กร

การจัดทำแผนปฏิบัติราชการกรมทรัพยากรน้ำ ระยะ 20 ปี (พ.ศ. 2561 - 2580) ใช้ฐานการทบทวนสภาพปัจจุบันของส่วนราชการ ความท้าทายระดับองค์กร ความท้าทายเชิงยุทธศาสตร์และความได้เปรียบเชิงยุทธศาสตร์ ซึ่งประกอบด้วย ด้านพันธกิจ ด้านปฏิบัติ ด้านความรับผิดชอบต่อสังคม และด้านบุคลากรรวมถึงการวิเคราะห์บทบาทและศักยภาพของส่วนราชการ เพื่อการพัฒนาให้สอดคล้อง กับสถานการณ์ที่เปลี่ยนแปลงไปอย่างรวดเร็วในปัจจุบัน และเพื่อให้บทบาทของกรมทรัพยากรน้ำสามารถ

ขับเคลื่อนองค์กรให้เป็นไปในทิศทางที่ชัดเจน สอดคล้องกับยุทธศาสตร์ชาติ 20 ปี รวมทั้งเป็นการกระตุ้น ให้ผู้บริหารและบุคลากรองค์กรได้ตระหนักถึง โอกาส ภัยคุกคาม จุดแข็ง และจุดอ่อนขององค์กร ตลอดจน ได้ทราบถึงทิศทางการดำเนินงานโดยทั่วกัน

การวิเคราะห์สถานการณ์และสภาพแวดล้อม ในบริบทปัจจุบันและแนวโน้มในระยะ ต่าง ๆ เพื่อกำหนดเป็นกรอบยุทธศาสตร์ 20 ปี ซึ่งการวิเคราะห์ดังกล่าวสามารถสรุปได้ดังนี้

การวิเคราะห์ห่วงโซ่มูลค่า (The Value Chain Analysis)

สำหรับแนวคิดการจัดการกระบวนการตามเกณฑ์คุณภาพการบริหารจัดการภาครัฐนั้น ส่วนราชการ ต้องกำหนดกระบวนการที่สร้างคุณค่าจากยุทธศาสตร์ พันธกิจ และความต้องการของผู้รับบริการและผู้มีส่วนได้ส่วนเสีย เพื่อให้บรรลุวิสัยทัศน์ของส่วนราชการ การกำหนดกระบวนการสร้างคุณค่ามาจากหลักการ วิเคราะห์คุณค่า (Value Creation Analysis) และหลักการวิเคราะห์ผลกระทบ (Impact Analysis) ซึ่งเป็นหลักการวิเคราะห์คุณค่าตั้งแต่การใช้ประโยชน์จากทรัพยากรทั้งหลาย จนถึงมุมมองของผู้รับผลจากการดำเนินการของกระบวนการนั้นโดยตรง ตลอดจนผลกระทบต่อสังคมและสิ่งแวดล้อม ซึ่งการวิเคราะห์เพื่อการกำหนดกระบวนการที่สร้างคุณค่าจึงจำเป็นที่จะต้องกำหนดชั้นของการวิเคราะห์ เพื่อถ่ายทอดวิสัยทัศน์ พันธกิจ ลงมาจนถึงกระบวนการในระดับปฏิบัติการและความรับผิดชอบในการปรับปรุงงาน โดยมีวัตถุประสงค์ เพื่อเป็นประโยชน์ในการระบุผลลัพธ์ที่ต้องการและตัวชี้วัดภายในกระบวนการ เพื่อให้สามารถติดตาม ควบคุม และปรับปรุงระบบการทำงานให้มีประสิทธิภาพมากขึ้น โดยผลการวิเคราะห์ห่วงโซ่คุณค่า (Value Chain Analysis) เริ่มจาก ผู้รับบริการและผู้มีส่วนได้ส่วนเสีย ปัจจัยหรือข้อมูลนำเข้า กระบวนการหลักและกระบวนการสนับสนุน ผลผลิตและผลลัพธ์ที่สำคัญ และเกี่ยวข้องกับส่วนราชการ เพื่อเป็นประโยชน์ในการระบุภารกิจและเป้าหมายเชิงยุทธศาสตร์ที่ต้องการ ซึ่งเชื่อมโยงได้กับยุทธศาสตร์ชาติ 20 ปี มีรายละเอียด ดังแสดงรูปที่ 2-1

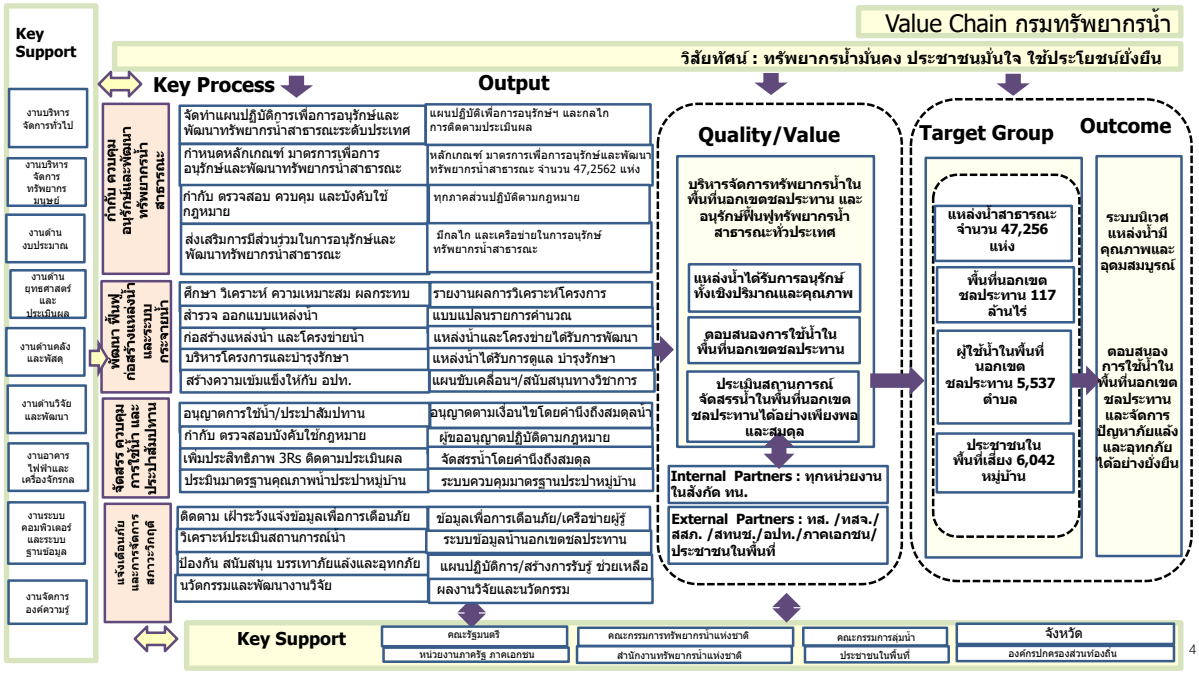

รูปที่ 2-1 Value Chain กรมทรัพยากรน้ำ

การวิเคราะห์จุดอ่อน จุดแข็ง โอกาสและภัยคุกคาม

จากการดำเนินการโครงการประชุมสัมมนาเชิงปฏิบัติการ เรื่อง ทบทวนวิสัยทัศน์ พันธกิจ ตัวชี้วัด กระบวนการ โครงการสำคัญของกรมทรัพยากรน้ำ ได้มีการสำรวจความคิดเห็น และข้อเสนอแนะของผู้บริหารและเจ้าหน้าที่ในสังกัดกรมทรัพยากรน้ำ เพื่อนำมาวิเคราะห์ปัญหา อุปสรรค สิ่งที่ต้องเร่งดำเนินการ ข้อเสนอนวัตกรรมในแต่ละภารกิจหลักครอบคลุมทั้ง 4 ภารกิจ ตลอดจนผลกระทบที่มีศักยภาพต่อการทำงานขององค์กร แสดงดังรูปที่ 2-2 - 2-6 สู่วิเคราะห์ สภาพแวดล้อม (SWOT Analysis) จุดแข็งและจุดอ่อนจากสภาพแวดล้อมภายใน โอกาสและอุปสรรคจากสภาพแวดล้อมภายนอก และ TOWs Matrix แสดงดังรูปที่ 2-7 และ 2-8 และการกำหนดวิสัยทัศน์กรมทรัพยากรน้ำแสดงดังรูปที่ 2-9



รูปที่ 2-2 ปัญหา อุปสรรค สิ่งที่ต้องดำเนินการ และนวัตกรรมภารกิจหลักที่ 1



รูปที่ 2-3 ปัญหา อุปสรรค สิ่งที่ต้องดำเนินการ และนวัตกรรมภารกิจหลักที่ 2



รูปที่ 2-5 ปัญหา อุปสรรค สิ่งที่ต้องดำเนินการ และนวัตกรรมภารกิจหลักที่ 3



รูปที่ 2-6 ปัญหา อุปสรรค สิ่งที่ต้องดำเนินการ และนวัตกรรมภารกิจหลักที่ 4

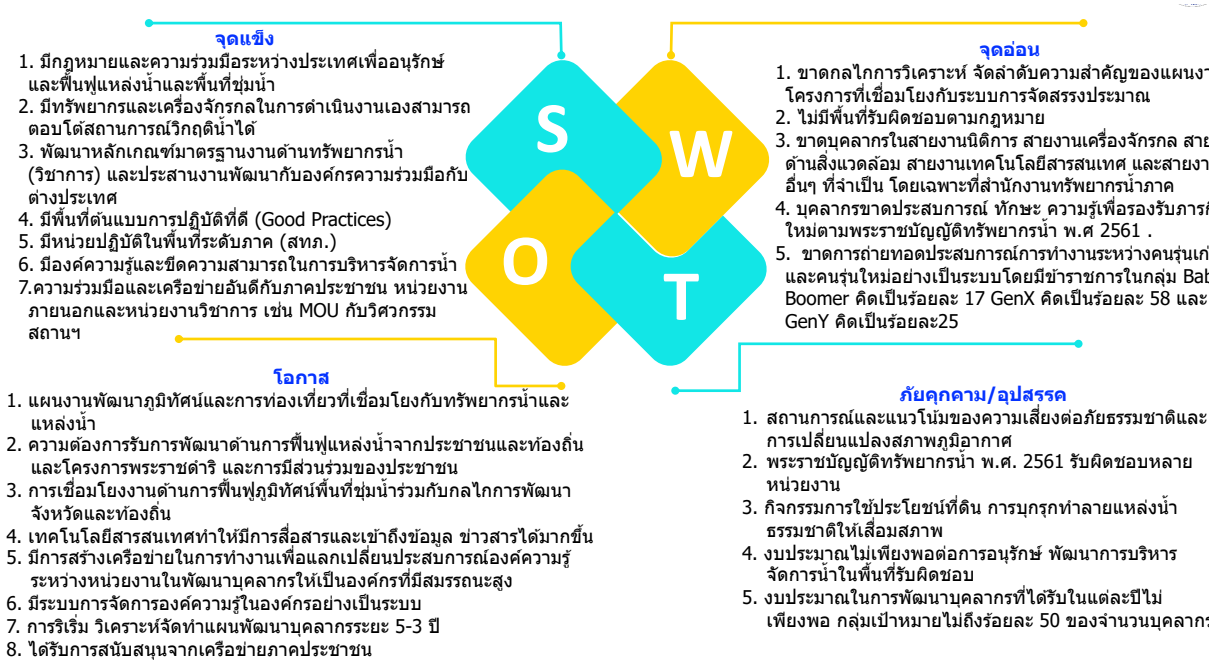

รูปที่ 2-7 SWOT Analysis

	จุดแข็ง 1. มีกฎหมายและความร่วมมือระหว่างประเทศเพื่ออนุรักษ์และฟื้นฟูแหล่งน้ำและพื้นที่ชุ่มน้ำ 2. มีทรัพยากรและเครื่องจักรกลในการดำเนินงานเองสามารถตอบโต้สถานการณ์วิกฤติน้ำได้ 3. พัฒนาหลักเกณฑ์มาตรฐานงานด้านทรัพยากรน้ำ (วิชาการ) และประสานงานพัฒนากับองค์กรความร่วมมือกับต่างประเทศ 4. มีพื้นที่ต้นแบบการปฏิบัติที่ดี (Good Practices) 5. มีหน่วยปฏิบัติในพื้นที่ระดับภาค (สทภ.) 6. มีองค์ความรู้และขีดความสามารถในการบริหารจัดการน้ำ 7.ความร่วมมือและเครือข่ายอันดีกับภาคประชาชน หน่วยงานภายนอกและหน่วยงานวิชาการ เช่น MOU กับวิศวกรรมสถานฯ	จุดอ่อน 1. ขาดกลไกการวิเคราะห์ จัดลำดับความสำคัญของแผนงาน โครงการที่เชื่อมโยงกับระบบการจัดสรรงประมาณ 2. ไม่มีพื้นที่รับผิดชอบตามกฎหมาย 3. ขาดบุคลากรในสายงานนิติการ สายงานเครื่องจักรกล สายงานด้านสิ่งแวดล้อม สายงานเทคโนโลยีสารสนเทศ และสายงานอื่นๆ ที่จำเป็น โดยเฉพาะที่สำนักงานทรัพยากรน้ำ 4. บุคลากรขาดประสบการณ์ ทักษะ ความรู้เพื่อรองรับภารกิจใหม่ตามพระราชบัญญัติทรัพยากรน้ำ พ.ศ2561 . 5. ขาดการถ่ายทอดประสบการณ์การทำงานระหว่างคนรุ่นเก่าและคนรุ่นใหม่อย่างเป็นระบบโดยมีข้าราชการในกลุ่ม Baby Boomer คิดเป็นร้อยละ 17 GenX คิดเป็นร้อยละ 58 และ GenY คิดเป็นร้อยละ25
โอกาส 1. แผนงานพัฒนาภูมิทัศน์และการท่องเที่ยวที่เชื่อมโยงกับทรัพยากรน้ำและแหล่งน้ำ 2. ความต้องการรับการพัฒนาด้านการฟื้นฟูแหล่งน้ำจากประชาชนและท้องถิ่น และโครงการพระราชดำริ และการมีส่วนร่วมของประชาชน 3. การเชื่อมโยงงานด้านการฟื้นฟูภูมิทัศน์พื้นที่ชุ่มน้ำร่วมกับกลไกการพัฒนาจังหวัดและท้องถิ่น 4. เทคโนโลยีสารสนเทศทำให้มีการสื่อสารและเข้าถึงข้อมูล ข่าวสารได้มากขึ้น 5. มีการสร้างเครือข่ายในการทำงานเพื่อแลกเปลี่ยนประสบการณ์องค์ความรู้ระหว่างหน่วยงานในพัฒนาบุคลากรให้เป็นองค์กรที่มีสมรรถนะสูง 6. มีระบบการจัดการองค์ความรู้ในองค์กรอย่างเป็นระบบ 7. การริเริ่ม วิเคราะห์จัดทำแผนพัฒนาบุคลากรระยะ 5-3 ปี 8. ได้รับการสนับสนุนจากเครือข่ายภาคประชาชน	กลยุทธ์เชิงรุก (SO Strategy) 1. เสริมสร้างพัฒนาความร่วมมือระหว่างประเทศด้านการบริหารจัดการทรัพยากรน้ำทั้งในเชิงปริมาณและเชิงคุณภาพ โดยการนำองค์ความรู้เทคโนโลยี เครื่องมือวิธีการบริหารจัดการที่ประสบความสำเร็จจากต่างประเทศมาประยุกต์ใช้ 2. จัดทำแผนงานพัฒนาภูมิทัศน์และการท่องเที่ยวที่เชื่อมโยงกับทรัพยากรน้ำและแหล่งน้ำ และสร้างกลไกความร่วมมือผ่านเครือข่ายระดับจังหวัด องค์กรปกครองส่วนท้องถิ่น และภาคประชาชน 3. แลกเปลี่ยนองค์ความรู้ บุคลากร และความร่วมมือทางวิชาการกับหน่วยงานระหว่างประเทศ	กลยุทธ์เชิงแก้ไข (WO Strategy) 1. พัฒนาให้มีระบบการติดตาม การประเมินผล ที่สอดคล้องกับสถานการณ์นำไปสู่การจัดการเชิงพื้นที่ ควบคู่กับพัฒนาอย่างต่อเนื่อง 2. วิเคราะห์ Workload ออกแบบกระบวนงาน และจัดทำแผนอัตรากำลังและขอรับการจัดสรรอัตรากำลังเพิ่มเติม 3. วิเคราะห์ วางแผนการใช้จ่ายงบบุคลากรเพื่อให้มีงบประมาณเหลือจ่ายขอทำความตกลงในการจ้างพนักงานราชการในตำแหน่งที่ไม่มีเงิน 4. จัดกิจกรรม KM เพื่อแลกเปลี่ยนเรียนรู้ และจัดอบรมเพิ่มทักษะบุคลากรในด้านการอนุรักษ์ทรัพยากรน้ำและพื้นที่ชุ่มน้ำและการบังคับใช้กฎหมาย
ภัยคุกคาม/อุปสรรค 1. สถานการณ์และแนวโน้มของความเสี่ยงต่อภัยธรรมชาติและการเปลี่ยนแปลงสภาพภูมิอากาศ 2. พระราชบัญญัติทรัพยากรน้ำ พ.ศ. 2561 รับผิดชอบหลายหน่วยงาน 3. กิจกรรมการใช้ประโยชน์ที่ดิน การบุกรุกทำลายแหล่งน้ำธรรมชาติให้เสื่อมสภาพ 4. งบประมาณไม่เพียงพอต่อการอนุรักษ์ พัฒนาการบริหารจัดการน้ำในพื้นที่รับผิดชอบ 5. งบประมาณในการพัฒนาบุคลากรที่ได้รับในแต่ละปีไม่เพียงพอ กลุ่มเป้าหมายไม่ถึงร้อยละ 50 ของจำนวนบุคลากร	กลยุทธ์เชิงป้องกัน (ST Strategy) 1. มีการพัฒนากฎ ระเบียบ ระบบบริหารราชการและงบประมาณของประเทศ ทุกปี และ 5 ปี เพื่อให้ทันต่อการรองรับสถานการณ์และการเติบโตทางเศรษฐกิจ 2. วางแผนการบริหารจัดการทรัพยากรน้ำ ให้สอดคล้องกับการเติบโตทางเศรษฐกิจและสังคม รวมถึงกระจายอำนาจสู่ระดับพื้นที่ 3. ปรับรูปแบบการอบรม/พัฒนาบุคลากรและเครือข่ายผ่านระบบออนไลน์	กลยุทธ์เชิงรับ (WT Strategy) 1. ให้มีรูปแบบการจัดการแบบใหม่ ให้เกิดเป็นลักษณะเฉพาะของแต่พื้นที่ โดยการมีส่วนร่วมของชุมชน และการให้ข้อมูลสถานการณ์น้ำให้กับชุมชนที่ถูกต้อง แม่นยำ เชื่อถือได้ 2. แสวงหาโครงการความร่วมมืออนุรักษ์ทรัพยากรน้ำสาธารณะและพื้นที่ชุ่มน้ำ และแหล่งงบประมาณ 3. พัฒนาโครงการความร่วมมือในการบริหารจัดการน้ำชุมชนเพื่อแลกเปลี่ยนองค์ความรู้ และเทคโนโลยีกับต่างประเทศ

รูปที่ 2-8 TOW Matrix

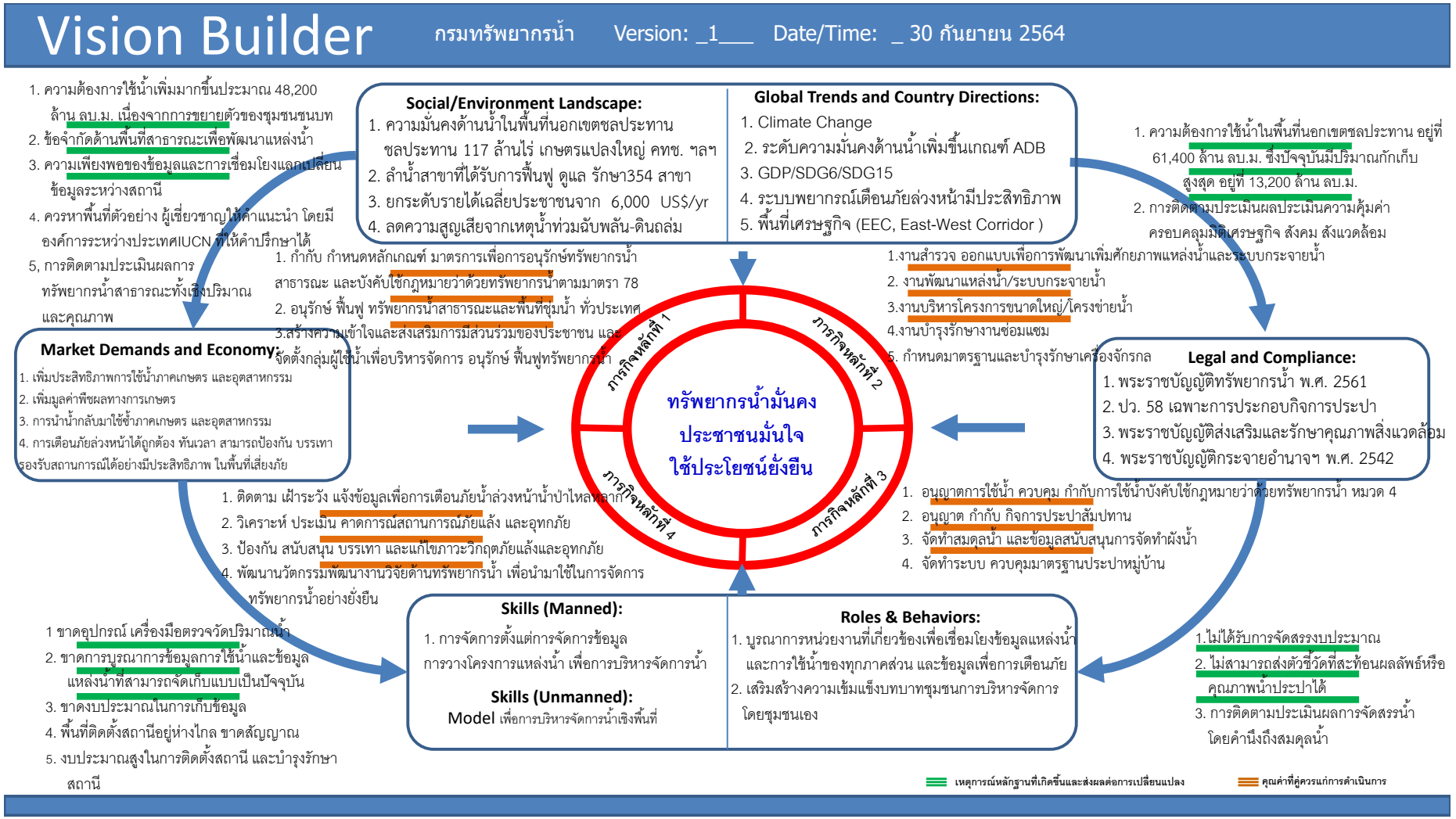

รูปที่ 2-9 ผังวิเคราะห์ Vision Builder

2.4 การกำหนดขีดความสามารถ ความได้เปรียบเชิงยุทธศาสตร์ ความคาดหวัง และความท้าทาย

การกำหนดขีดความสามารถหลัก ความได้เปรียบเชิงกลยุทธ์ ความคาดหวัง และความท้าทาย ในอนาคตของกรมทรัพยากรน้ำ เป็นไปตามกรอบการบริหารจัดการภาครัฐสู่ความเป็นเลิศ ได้ดังนี้

ขีดสมรรถนะหลักองค์กร (Core Competency)

มีความเชี่ยวชาญในการอนุรักษ์ ฟื้นฟู พัฒนาแหล่งน้ำและบริหารจัดการน้ำในพื้นที่นอกเขตชลประทาน และพื้นที่ชุ่มน้ำ การสนับสนุนการจัดการระบบประปาหมู่บ้าน การประยุกต์และประมวลข้อมูลเพื่อการบริหารจัดการน้ำ ประมวลผลข้อมูลอุทกวิทยา ระบบเตือนภัยล่วงหน้า เพื่อใช้ในการคาดการณ์ ประเมินสถานการณ์แจ้งข้อมูลเพื่อการเตือนภัยและการเตรียมการรองรับได้อย่างทันท่วงที การสร้างเครือข่ายและการมีส่วนร่วมของทุกภาคส่วน

ความได้เปรียบเชิงยุทธศาสตร์ (Strategic Advantage) และความท้าทายเชิงยุทธศาสตร์ (Strategic Opportunity

มุมมองการวิเคราะห์ตามภารกิจหลัก



มุมมองการวิเคราะห์ด้านพันธกิจ ด้านปฏิบัติการ ด้านความรับผิดชอบต่อสังคม และด้านบุคลากร เป็นดังนี้

	ความท้าทายเชิงยุทธศาสตร์	ความได้เปรียบเชิงยุทธศาสตร์
ด้านพันธกิจ	การอนุรักษ์แหล่งน้ำ การพัฒนาแหล่งน้ำ การจัดสรรและควบคุมการใช้น้ำ รวมถึงบริหารจัดการน้ำโดยคำนึงถึงสมดุลน้ำทั้งระดับพื้นที่และระดับลุ่มน้ำ ให้เกิดความยั่งยืน	■ รัฐธรรมนูญแห่งราชอาณาจักรไทย พุทธศักราช 2560 กำหนดให้ปฏิรูปการบริหารจัดการน้ำ นโยบายรัฐบาลที่ให้ความสำคัญกับการบริหารจัดการทรัพยากรน้ำ ■ กฎหมายว่าด้วยทรัพยากรน้ำได้มีผลบังคับใช้ ■ พื้นที่แหล่งน้ำที่รอการพัฒนา พื้นที่ชุ่มน้ำที่รอการอนุรักษ์ รวมถึงการเพิ่มพื้นที่พัฒนาแหล่งน้ำในพื้นที่ขาดแคลนโดยใช้พื้นที่ปฏิรูปที่ดินเพื่อการเกษตร รวมถึงการเปิดโอกาสให้ประชาชนมีส่วนร่วมในการบริหารจัดการน้ำด้วยตนเอง
ด้านปฏิบัติการ	คาดการณ์ แจ้งข้อมูลเพื่อการเตือนภัย การเตรียมรองรับสถานการณ์ภัยแล้งและอุทกภัย ได้อย่างทันสถานการณ์ เพิ่มความแม่นยำในการคาดการณ์ พยากรณ์	มีเครื่องมือ อุปกรณ์ ข้อมูลย้อนหลัง เพื่อใช้ในการคาดการณ์สถานการณ์ได้อย่างแม่นยำ รวมถึงมีเครือข่ายผู้รู้ในพื้นที่เสี่ยง
ด้านความรับผิดชอบต่อสังคม	การสร้าง การรับรู้ความเข้าใจให้แก่ประชาชน ได้มีส่วนร่วมในการบริหารจัดการน้ำทั้งในระดับพื้นที่ สู่ระดับลุ่มน้ำ และแบ่งปันน้ำให้พื้นที่ข้างเคียง	กฎหมายว่าด้วยทรัพยากรน้ำได้กำหนดให้จัดตั้งองค์กรผู้ใช้น้ำ เพื่อให้มีกลไกการมีส่วนร่วมในการบริหารจัดการน้ำ รวมถึงสิทธิและความรับผิดชอบตามกฎหมาย ซึ่งจะเป็นเครื่องมือให้เกิดการมีส่วนร่วมในการบริหารจัดการน้ำ
ด้านบุคลากร	การสร้างบุคลากรให้พร้อมรับการเปลี่ยนแปลง มีความสามัคคี มีความผูกพัน รักในองค์กร มีความเชี่ยวชาญด้านดิจิทัล วิชาชีพเฉพาะ เพื่อไปสู่ระบบราชการ 4.0	บุคลากรมีความรู้ ประสบการณ์ ความเชี่ยวชาญ และมีความร่วมมือกับหน่วยงานที่เกี่ยวข้องทั้งในและต่างประเทศ เพื่อพัฒนาขีดความสามารถของบุคลากรอย่างต่อเนื่อง รวมถึงการสร้างนวัตกรรมและการนำ AI มาประยุกต์ใช้ในการดำเนินการ

ส่วนที่ 3

สาระสำคัญของแผนปฏิบัติราชการกรมทรัพยากรน้ำ ระยะ 20 ปี (พ.ศ. 2561-2580)

3.1 วิสัยทัศน์ (Vision)

"ทรัพยากรน้ำมั่นคง ประชาชนมั่นใจ ใช้ประโยชน์ยั่งยืน"

ทรัพยากรน้ำมั่นคง : ยกระดับค่าดัชนีความมั่งคงด้านน้ำ ประกอบด้วย 5 ดัชนีย่อย ดังนี้

(1) ดัชนีความมั่นคงด้านน้ำอุปโภคบริโภค (KD1 – Household Water Security) เป็นดัชนีชี้วัดภายใต้รายงาน Asian Water Development Outlook ของ ASIAN DEVELOPMENT BANK โดยจัดให้มีน้ำสะอาดใช้ทุกครัวเรือนในชุมชนชนบท ในปริมาณ คุณภาพ และราคาที่เข้าถึงได้ มีระบบการจัดการน้ำชุมชนที่เหมาะสม (KD1 ตามเกณฑ์ ADB: ความมั่นคงด้านน้ำอุปโภคบริโภค) กับการพัฒนาในมิติเศรษฐกิจ สังคมและสิ่งแวดล้อมอย่างยั่งยืน ประกอบไปด้วยร้อยละการเข้าถึงน้ำประปา (% Piped water access: PWI) ร้อยละการเข้าถึงสุขาภิบาลที่ดี (% Sanitation access) โดยแสดงในรูปดัชนีสุขาภิบาล (Sanitation index: SI) การมีอนามัยที่ดี (Hygiene) โดยแสดงในรูปดัชนีปีสุขภาวะที่ปรับด้วยความบกพร่องทางสุขภาพ (Disability-Adjusted Life Year: DALY)

(2) ดัชนีความมั่นคงด้านน้ำเพื่อการพัฒนาเศรษฐกิจ (KD2 – Economic Water Security) เป็นดัชนีชี้วัดภายใต้รายงาน Asian Water Development Outlook ของ ASIAN DEVELOPMENT BANK โดยพิจารณา (1) จัดให้มีน้ำอย่างเพียงพอสำหรับการพัฒนาเกษตรและ อุตสาหกรรมตามแผนการเติบโตแบบสีเขียว การท่องเที่ยว และเพื่อผลิตพลังงาน พร้อมมีระบบดูแลน้ำภายในพื้นที่สำหรับผู้ใช้น้ำในนิคมเกษตร อุตสาหกรรมสมัยใหม่ พื้นที่ชลประทาน พื้นที่เกษตรน้ำฝน พื้นที่เศรษฐกิจพิเศษ แหล่งท่องเที่ยว เกษตรพลังงาน เกษตรเพิ่มมูลค่าและเป็นมิตรต่อ สิ่งแวดล้อม โดยทบทวนระบบน้ำตามการปรับโครงสร้างเกษตร และอุตสาหกรรมที่เปลี่ยนไป (2) เน้นปรับโครงสร้างการใช้น้ำ (3) กำหนดสัดส่วน การใช้น้ำในแต่ละภาคส่วน (KD2 ตามเกณฑ์ ADB) (4) มีระบบการขออนุญาตใช้น้ำ โดยพิจารณาตามเกณฑ์ ความสำคัญ และผลิตภาพการใช้น้ำ และ (5) การใช้เทคโนโลยีสมัยใหม่ เพื่อสนับสนุนการสร้างมูลค่าเพิ่มของภาคการผลิตและบริการ และรองรับการเติบโตของเศรษฐกิจและสังคมในอนาคต ซึ่งดัชนีความมั่นคงด้านน้ำเพื่อการพัฒนาเศรษฐกิจ สามารถวัดได้จากประสิทธิภาพการใช้น้ำในการผลิตเชิงเศรษฐกิจ 3 ด้าน คือ การเกษตร (Agricultural: AWSI) อุตสาหกรรม (Industrial: IWSI) และการผลิตพลังงาน (Energy: EWSI)

(3) ดัชนีความมั่นคงด้านน้ำในเขตเมือง (KD3 – Urban water Security) เป็นดัชนีชี้วัดภายใต้รายงาน Asian Water Development Outlook ของ ASIAN DEVELOPMENT BANK ซึ่ง

สะท้อนถึงการจัดการน้ำในเขตเมือง โดย (1) จัดให้มีน้ำเพียงพอต่อการเจริญเติบโตของเขตเมืองเพื่อการอยู่อาศัย การพาณิชย์และบริการ พร้อมระบบจัดการน้ำในเขตเมือง มีระบบแผนผังน้ำ ระบบกระจายน้ำ ระบบรวบรวมน้ำเสีย ระบบป้องกันน้ำท่วมและระบายน้ำ คุณภาพในทางน้ำ สำหรับภาคบริการในเขตเมือง รวมถึงน้ำสำหรับผู้มีรายได้ต่ำในชุมชนเมืองให้เพียงพอต่อความต้องการทั้งในเชิงปริมาณและคุณภาพ โดยพัฒนาระบบน้ำในเมืองที่มีความเชื่อมโยงมีแหล่งน้ำสำรอง ทบทวนและจัดทำแผนตามความสำคัญของแต่ละพื้นที่ และใช้น้ำจากหลายแหล่ง การใช้น้ำซ้ำในพื้นที่วิกฤติ (KD3 ตามเกณฑ์ ADB) และ (2) สร้างระบบระบายน้ำ ระบบกักเก็บน้ำในเมืองรวมถึงเมืองซับน้ำ (Sponge city) ดัชนีความมั่นคงด้านน้ำในเขตเมือง ประกอบไปร้อยละการเข้าถึงระบบประปา ความเสียหายทาง เศรษฐกิจเนื่องจากน้ำท่วมและพายุ (คิดเป็นร้อยละของ GDP) ร้อยละของปริมาณน้ำเสียที่ได้รับการบำบัดและ river health index

(4) ดัชนีความมั่นคงด้านน้ำเพื่อสิ่งแวดล้อม (KD4 – Environmental Water Security) เป็นดัชนีชี้วัดภายใต้รายงาน Asian Water Development Outlook ของ ASIAN DEVELOPMENT BANK โดยเป็นการดูแลคุณภาพน้ำในลำน้ำ การพิจารณาการเปลี่ยนแปลงการไหล และการจัดหาโครงสร้างพื้นฐานและกำหนดกติกาดูแลสิ่งแวดล้อมที่จำเป็นเพื่อการจัดการ (เช่น ระบบบำบัดน้ำเสีย การดูแลสารเคมีภาคเกษตร การสูญเสียพื้นที่ป่า คุณภาพน้ำในน่านน้ำ)

(5) ดัชนีการรับมือกับพิบัติภัยด้านน้ำ (KD5 – Resilience to Water-Related Disasters) เป็นดัชนีชี้วัดภายใต้รายงาน Asian Water Development Outlook ของ ASIAN DEVELOPMENT BANK โดยประเมินจากดัชนีหลัก 3 ดัชนี ได้แก่ ดัชนีอุทกภัยและวาตภัย ดัชนีภัยแล้ง และดัชนีคลื่นพายุซัดฝั่งและน้ำท่วมชายฝั่ง

ประชาชนมั่นใจ : ยกระดับธรรมาภิบาลในการบริหารจัดการเพื่อสร้างความเชื่อมั่นมั่นใจ ยกระดับรายได้และคุณภาพชีวิตให้แก่ประชาชน โดยการจัดการบริหารน้ำเชิงลุ่มน้ำอย่างมีธรรมาภิบาล ประกอบด้วย (1) จัดการให้มีการจัดหาและใช้น้ำที่สมดุล ทันสมัย ทันการณ์ และ สร้างความเป็นธรรม ใช้มาตรการทั้งทางโครงสร้าง กฎระเบียบ การวางองค์กรการจัดการ การจัดหาและใช้น้ำที่ได้สมดุล (2) มีระบบและกลไกการ จัดสรรน้ำ การกำหนดโควตาน้ำที่จำเป็นและเป็นธรรม เพื่อการยกระดับผลิตภาพการใช้น้ำให้เทียบเท่าระดับสากล (3) การพัฒนารูปแบบเพื่อยกระดับการจัดการน้ำในพื้นที่ และลุ่มน้ำ (ที่เชื่อมโยงการตลาด การผลิตพลังงาน ของเสียตามแนวคิด circular economy) และการผันน้ำในพื้นที่ที่มีความสำคัญ (4) การเตรียมความพร้อมทางบุคลากร สังคม สารสนเทศและการสื่อสาร การพัฒนาเครื่องมือการจัดการ (5) การหาแหล่งทุนต่างๆ (6) การดำเนินการเพื่อสร้างสมดุล สร้างวินัยของประชาชนในการใช้น้ำและการอนุรักษ์อย่างรู้คุณค่า พร้อมทั้งมีการแลกเปลี่ยนประสบการณ์สารสนเทศกับนานาชาติ (7) การดำเนินการร่วมใช้น้ำกับแม่น้ำระหว่างประเทศ โดยพิจารณาและดำเนินการโครงการบูรณาการและเชื่อมโยงกับประเด็นอื่น การพัฒนาด้านอื่นร่วมกับระดับสากล และ (8) การศึกษา วิจัย พัฒนา เทคโนโลยีและนวัตกรรมเกี่ยวกับทรัพยากรน้ำ พร้อมทั้งการใช้เทคโนโลยีสมัยใหม่ เพื่อสนับสนุน การสร้างมูลค่าเพิ่มของภาคการผลิตและบริการ และรองรับการเติบโตทางเศรษฐกิจและสังคมในอนาคต

ใช้ประโยชน์ยั่งยืน : ให้มีน้ำเพื่อใช้ประโยชน์และมีการจัดการน้ำอย่างยั่งยืนสำหรับทุกคน

ตัวชี้วัดวิสัยทัศน์

1. ระดับความมั่นคงด้านทรัพยากรน้ำ
2. คะแนนความสามารถในการพัฒนาที่ยั่งยืน (SDGs) ของประเทศด้านการบริหารจัดการน้ำ
3. ดัชนีธรรมาภิบาลในการบริหารจัดการน้ำ
4. ร้อยละของพื้นที่พัฒนาแหล่งน้ำที่สามารถยกระดับรายได้เกษตรกรและชุมชน 240,000 บาทต่อครัวเรือนต่อปี
5. สัดส่วนพื้นที่แหล่งน้ำธรรมชาติ และพื้นที่ชุ่มน้ำได้รับการฟื้นฟู

วิสัยทัศน์	วัตถุประสงค์	ตัวชี้วัด	ฐานข้อมูล	เป้าหมาย			
				61-65	66-70	71-75	76-80
ทรัพยากรน้ำมั่นคง ประชาชนมั่นใจใช้ประโยชน์ยั่งยืน	ทรัพยากรน้ำมั่นคง เพื่อประชาชนใช้ประโยชน์อย่างยั่งยืน มีคุณภาพชีวิตที่ดี	1. ระดับความมั่นคงด้านทรัพยากรน้ำ	N/A	ปีฐาน	เพิ่มขึ้นจากระยะที่ 1	เพิ่มขึ้นจากระยะที่ 2	เพิ่มขึ้นจากระยะที่ 3
		2. คะแนนความสามารถในการพัฒนาที่ยั่งยืน (SDGs) ของประเทศด้านการบริหารจัดการน้ำ	76.92	76.92	เพิ่มขึ้นจากระยะที่ 1	เพิ่มขึ้นจากระยะที่ 2	เพิ่มขึ้นจากระยะที่ 3
		3. ดัชนีธรรมาภิบาลในการบริหารจัดการน้ำ	N/A	ปีฐาน	เพิ่มขึ้นจากระยะที่ 1	เพิ่มขึ้นจากระยะที่ 2	เพิ่มขึ้นจากระยะที่ 3
		4. ร้อยละของพื้นที่พัฒนาแหล่งน้ำที่สามารถยกระดับรายได้เกษตรกรและชุมชน 240,000 บาทต่อครัวเรือนต่อปี	N/A	ปีฐาน	ร้อยละ 50 ของแหล่งน้ำที่พัฒนา	ร้อยละ 75 ของแหล่งน้ำที่พัฒนา	ร้อยละ 100 ของแหล่งน้ำที่พัฒนา
		5. สัดส่วนพื้นที่แหล่งน้ำธรรมชาติ และพื้นที่ชุ่มน้ำได้รับการฟื้นฟู	N/A	หลักเกณฑ์มาตรการเพื่อการควบคุมกำกับ	แหล่งน้ำธรรมชาติที่มีพื้นที่ผิวน้ำเกิน 1,000 ไร่ ได้รับการฟื้นฟู ร้อยละ 40 และพื้นที่ชุ่มน้ำได้รับการอนุรักษ์ คิดเป็นร้อยละ 40	แหล่งน้ำธรรมชาติที่มีพื้นที่ผิวน้ำเกิน 1,000 ไร่ ได้รับการฟื้นฟู ร้อยละ 50 และพื้นที่ชุ่มน้ำได้รับการอนุรักษ์ คิดเป็นร้อยละ 50	แหล่งน้ำธรรมชาติที่มีพื้นที่ผิวน้ำเกิน 1,000 ไร่ ได้รับการฟื้นฟู ร้อยละ 90 และพื้นที่ชุ่มน้ำได้รับการอนุรักษ์ คิดเป็นร้อยละ 90

3.2 พันธกิจ (Mission)



3.3 วัฒนธรรมองค์กร (Culture)

"รวมใจเป็นหนึ่ง เข้าถึงปัญหา พึ่งพาประสาน
ผลงานพัฒนา ประชาสุขใจ"

3.4 ค่านิยมหลัก (Core Value)

"มุ่งผลสัมฤทธิ์ จิตบริการ ประสานสามัคคี"

3.5 เป้าหมายการบริการกรมทรัพยากรน้ำ

1. ทรัพยากรน้ำสาธารณะและพื้นที่ชุ่มน้ำได้รับการอนุรักษ์ ฟื้นฟูแบบมีส่วนร่วม
2. พัฒนาแหล่งน้ำโดยคำนึงถึงสมดุลน้ำและใช้ประโยชน์ยั่งยืน
3. ทรัพยากรน้ำมีความสมดุลและยั่งยืน
4. ลดการสูญเสียของประชา=นจากการมีระบบเฝ้าระวัง คาดการณ์และแจ้งข้อมูลเพื่อการเตือนภัยที่มีประสิทธิภาพ
5. เป็นองค์กรที่เข้าถึง เปิดกว้าง เชื่อมั่นและไว้ใจของประชาชน

3.6 ประเด็นยุทธศาสตร์/แนวทางการพัฒนา/ตัวชี้วัด

ประเด็นยุทธศาสตร์/แนวทางการพัฒนาที่ 1 : กำกับ ควบคุม อนุรักษ์และพัฒนาทรัพยากรน้ำสาธารณะและพื้นที่ชุ่มน้ำ

ตัวชี้วัด : แหล่งน้ำธรรมชาติที่มีพื้นที่ผิวน้ำเกิน 1,000 ไร่ ได้รับการฟื้นฟูร้อยละ 90 และพื้นที่ชุ่มน้ำได้รับการอนุรักษ์ คิดเป็นร้อยละ 90

กลยุทธ์/แผนงาน

- พัฒนาเครื่องมือและกลไกบริหารจัดการทรัพยากรน้ำ
- แผนงานวิจัยและนวัตกรรมด้านบริหารจัดการทรัพยากรน้ำ

ประเด็นยุทธศาสตร์/แนวทางการพัฒนาที่ 2 : พัฒนา ฟื้นฟู ปรับปรุง ซ่อมแซม บริหารโครงการแหล่งน้ำและระบบกระจายน้ำ

ตัวชี้วัด : ความสำเร็จในการพัฒนาแหล่งน้ำและระบบกระจายน้ำ 7,810 ล้านลูกบาศก์เมตร พื้นที่ได้รับประโยชน์ 5.20 ล้านไร่

กลยุทธ์/แผนงาน

- อนุรักษ์ ฟื้นฟู พัฒนา บริหาร แหล่งน้ำ และระบบกระจายน้ำ
- บริหารจัดการน้ำชุมชนในพื้นที่นอกเขตชลประทาน
- ปรับปรุง ซ่อมแซมและบำรุงรักษาแหล่งน้ำ
- สำรวจ ออกแบบ และควบคุมงาน
- แผนงานวิจัยและนวัตกรรมด้านบริหารจัดการทรัพยากรน้ำ

ประเด็นยุทธศาสตร์/แนวทางการพัฒนาที่ 3 : จัดสรร กำกับ ควบคุมการใช้ทรัพยากรน้ำและประปาสัมปทาน

ตัวชี้วัด : ความสำเร็จในการจัดสรรการใช้น้ำอย่างสมดุลทั้งในระดับพื้นที่และระดับลุ่มน้ำ

กลยุทธ์/แผนงาน

- พัฒนา ปรับปรุง กฎหมาย ระเบียบ หลักเกณฑ์ มาตรฐานเพื่อการจัดสรรและควบคุมการใช้น้ำ
- พัฒนาระบบ เครื่องมือ กลไก เพื่อควบคุม กำกับ ให้เป็นไปตามกฎหมาย
- อนุญาต ควบคุม กำกับกิจการประปาสัมปทาน
- อนุญาต ควบคุม กำกับการใช้ทรัพยากรน้ำให้เป็นไปตามกฎหมาย
- ส่งเสริมการมีส่วนร่วม และเสริมสร้างศักยภาพ
- วิเคราะห์และประเมินสมดุลน้ำเพื่อการจัดสรรและควบคุมการใช้น้ำ
- เสริมสร้างศักยภาพองค์กรปกครองส่วนท้องถิ่นในการประเมินคุณภาพระบบประปาหมู่บ้าน
- แผนงานวิจัยและนวัตกรรมด้านบริหารจัดการทรัพยากรน้ำ

ประเด็นยุทธศาสตร์/แนวทางการพัฒนาที่ 4 : แจ้งเตือนภัย และการจัดการสภาวะวิกฤต

ตัวชี้วัด : ความสำเร็จในการแจ้งข้อมูลเตือนภัยและเพิ่มประสิทธิภาพระบบฐานข้อมูลด้านทรัพยากรน้ำ

กลยุทธ์/แผนงาน

- เพิ่มประสิทธิภาพการบริหารจัดการพยากรณ์และเตือนภัยด้านน้ำ
- แผนงานวิจัยและนวัตกรรมด้านบริหารจัดการทรัพยากรน้ำ

ประเด็นยุทธศาสตร์/แนวทางการพัฒนาที่ 5 : พัฒนาระบบบริหารจัดการ

ตัวชี้วัด : ยกระดับขีดสมรรถนะองค์กรมุ่งสู่ระบบราชการ 4.0

กลยุทธ์/แผนงาน

- พัฒนาประสิทธิภาพองค์กรและบุคลากรเพื่อการบริหารจัดการทรัพยากรน้ำ
- เพิ่มประสิทธิภาพระบบเทคโนโลยีสารสนเทศและการสื่อสารด้านการบริหารจัดการน้ำ
- จัดหาครุภัณฑ์ เครื่องมือ อุปกรณ์ สนับสนุนการปฏิบัติงานเพื่อการบริหารจัดการทรัพยากรน้ำ
- สร้างการรับรู้ ประชาสัมพันธ์ การมีส่วนร่วม และความร่วมมือด้านทรัพยากรน้ำ
- แผนงานวิจัยและนวัตกรรมด้านบริหารจัดการทรัพยากรน้ำ

ประเด็นยุทธศาสตร์/แนวทางการพัฒนาที่ 1 : กำกับ ควบคุม อนุรักษ์ และพัฒนาทรัพยากรน้ำสาธารณะและพื้นที่ชุ่มน้ำ

เป้าหมายการให้บริการที่ 1 : ทรัพยากรน้ำสาธารณะและพื้นที่ชุ่มน้ำได้รับการอนุรักษ์ ฟื้นฟูแบบมีส่วนร่วม

กลยุทธ์/แผนงาน	ตัวชี้วัด	เป้าหมาย										หน่วยงาน
		20 ปี	61-64	65	66	67	68	69	70	71-75	76-80	
1. พัฒนาเครื่องมือและกลไกบริหารจัดการทรัพยากรน้ำ												
1.1 พัฒนาระบบการติดตามและประเมินผลการบริหารจัดการทรัพยากรน้ำโดยอาศัยระบบนิเวศ	1.1.1 จำนวนระบบการติดตามและประเมินผลโครงการการบริหารจัดการทรัพยากรน้ำโดยอาศัยระบบนิเวศ	7	-	1	-	1	-	1	-	2	2	สปท.
1.2 อนุรักษ์และฟื้นฟูแม่น้ำลำคลองและแหล่งน้ำธรรมชาติทั่วประเทศ	1.2.1 สัดส่วนของลำน้ำสายหลักที่ได้รับการฟื้นฟู	ลำน้ำสายหลักทุกลุ่มน้ำความสำเร็จร้อยละ 75	- ลำน้ำสายหลักทุกลุ่มน้ำความ สำเร็จร้อยละ 10	- ลำน้ำสายหลักทุกลุ่มน้ำความสำเร็จร้อยละ 10	- ลำน้ำสายหลักทุกลุ่มน้ำความสำเร็จร้อยละ 5	- ลำน้ำสายหลักทุกลุ่มน้ำความสำเร็จร้อยละ 5	- ลำน้ำสายหลักทุกลุ่มน้ำความสำเร็จร้อยละ 5	- ลำน้ำสายหลักทุกลุ่มน้ำความสำเร็จร้อยละ 5	- ลำน้ำสายหลักทุกลุ่มน้ำความสำเร็จร้อยละ10	- ลำน้ำสายหลักทุกลุ่มน้ำความสำเร็จร้อยละ10	- ลำน้ำสายหลักทุกลุ่มน้ำความสำเร็จร้อยละ15	สสป.

กลยุทธ์/แผนงาน	ตัวชี้วัด	เป้าหมาย										หน่วยงาน
		20 ปี	61-64	65	66	67	68	69	70	71-75	76-80	
	1.2.3 สัดส่วนของพื้นที่ชุ่มน้ำได้รับการฟื้นฟู	พื้นที่ชุ่มน้ำ (Ramsar site) และพื้นที่ชุ่มน้ำที่มีความสำคัญระดับชาติ ความสำเร็จร้อยละ 90	พื้นที่ชุ่มน้ำ (Ramsar site) และพื้นที่ชุ่มน้ำที่มีความสำคัญระดับชาติ ความสำเร็จร้อยละ 30	พื้นที่ชุ่มน้ำ (Ramsar site) และพื้นที่ชุ่มน้ำที่มีความสำคัญระดับชาติ ความสำเร็จร้อยละ 10	พื้นที่ชุ่มน้ำ (Ramsar site)และพื้นที่ชุ่มน้ำที่มีความสำคัญระดับชาติ ความสำเร็จร้อยละ 10	พื้นที่ชุ่มน้ำ (Ramsar site) และพื้นที่ชุ่มน้ำที่มีความสำคัญระดับชาติ ความสำเร็จร้อยละ 10	พื้นที่ชุ่มน้ำ (Ramsar site)และพื้นที่ชุ่มน้ำที่มีความสำคัญระดับชาติ ความสำเร็จร้อยละ 10	พื้นที่ชุ่มน้ำ (Ramsar site)และพื้นที่ชุ่มน้ำที่มีความสำคัญระดับชาติ ความสำเร็จร้อยละ 10	พื้นที่ชุ่มน้ำ (Ramsar site) และพื้นที่ชุ่มน้ำที่มีความสำคัญระดับชาติ ความสำเร็จร้อยละ 10			สสป..
	1.2.4 สัดส่วนของแหล่งน้ำธรรมชาติที่ได้รับการฟื้นฟู	แหล่งน้ำธรรมชาติที่มีพื้นที่ผิวน้ำเกิน 1,000 ไร่ ความสำเร็จร้อยละ 90	แหล่งน้ำธรรมชาติที่มีพื้นที่ผิวน้ำเกิน 1,000 ไร่ ความสำเร็จร้อยละ 15	แหล่งน้ำธรรมชาติที่มีพื้นที่ผิวน้ำเกิน 1,000 ไร่ ความสำเร็จร้อยละ 5	แหล่งน้ำธรรมชาติที่มีพื้นที่ผิวน้ำเกิน 1,000 ไร่ ความสำเร็จร้อยละ 4	แหล่งน้ำธรรมชาติที่มีพื้นที่ผิวน้ำเกิน 1,000 ไร่ ความสำเร็จร้อยละ 4	แหล่งน้ำธรรมชาติที่มีพื้นที่ผิวน้ำเกิน 1,000 ไร่ ความสำเร็จร้อยละ 4	แหล่งน้ำธรรมชาติที่มีพื้นที่ผิวน้ำเกิน 1,000 ไร่ ความสำเร็จร้อยละ 4	แหล่งน้ำธรรมชาติที่มีพื้นที่ผิวน้ำเกิน 1,000 ไร่ ความสำเร็จร้อยละ 4	แหล่งน้ำธรรมชาติที่มีพื้นที่ผิวน้ำเกิน 1,000 ไร่ ความสำเร็จร้อยละ 20	แหล่งน้ำธรรมชาติที่มีพื้นที่ผิวน้ำเกิน 1,000 ไร่ ความสำเร็จร้อยละ 20	สสป.

กลยุทธ์/แผนงาน	ตัวชี้วัด	เป้าหมาย										หน่วยงาน
		20 ปี	61-64	65	66	67	68	69	70	71-75	76-80	
	1.2.5 สัดส่วนของลำน้ำสาขาที่ได้รับการฟื้นฟู	ลำน้ำสาขาความสำเร็จร้อยละ 50	-	-	ลำน้ำสาขาความสำเร็จร้อยละ 4	ลำน้ำสาขาความสำเร็จร้อยละ 4	ลำน้ำสาขาความสำเร็จร้อยละ 4	ลำน้ำสาขาความสำเร็จร้อยละ 4	ลำน้ำสาขาความสำเร็จร้อยละ 4	ลำน้ำสาขาความสำเร็จร้อยละ15	ลำน้ำสาขาความสำเร็จร้อยละ15	สสป.
1.3 การติดตามตรวจสอบและประเมินผลคุณภาพน้ำลุ่มน้ำโขงในส่วนของประเทศไทย	มีชุดข้อมูลคุณภาพน้ำสำหรับบริหารจัดการเพื่อการใช้ประโยชน์ในการอุปโภคบริโภคการอนุรักษ์แหล่งน้ำ และเชื่อมโยงบูรณาการข้อมูลกับหน่วยงานที่เกี่ยวข้อง	มีระบบฐานข้อมูลคุณภาพน้ำของตัวอย่างจากแม่น้ำโขงและสาขาในส่วนของประเทศไทยเพื่อเป็นกลไกสนับสนุนการบริหารจัดการทรัพยากรน้ำ	ชุดข้อมูลคุณภาพน้ำของตัวอย่างจากแม่น้ำโขงและสาขาในส่วนของประเทศไทยและการประเมินสถานการณ์คุณภาพน้ำประจำปี	ชุดข้อมูลคุณภาพน้ำของตัวอย่างจากแม่น้ำโขงและสาขาในส่วนของประเทศไทยและการประเมินสถานการณ์คุณภาพน้ำประจำปี	ชุดข้อมูลคุณภาพน้ำของตัวอย่างจากแม่น้ำโขงและสาขาในส่วนของประเทศไทยและการประเมินสถานการณ์คุณภาพน้ำประจำปี	ชุดข้อมูลคุณภาพน้ำของตัวอย่างจากแม่น้ำโขงและสาขาในส่วนของประเทศไทยและการประเมินสถานการณ์คุณภาพน้ำประจำปี	ชุดข้อมูลคุณภาพน้ำของตัวอย่างจากแม่น้ำโขงและสาขาในส่วนของประเทศไทยและการประเมินสถานการณ์คุณภาพน้ำประจำปี	ชุดข้อมูลคุณภาพน้ำของตัวอย่างจากแม่น้ำโขงและสาขาในส่วนของประเทศไทยและการประเมินสถานการณ์คุณภาพน้ำประจำปี	ชุดข้อมูลคุณภาพน้ำของตัวอย่างจากแม่น้ำโขงและสาขาในส่วนของประเทศไทยและการประเมินสถานการณ์คุณภาพน้ำประจำปี	ชุดข้อมูลคุณภาพน้ำของตัวอย่างจากแม่น้ำโขงและสาขาในส่วนของประเทศไทยและการประเมินสถานการณ์คุณภาพน้ำประจำปี	ชุดข้อมูลคุณภาพน้ำของตัวอย่างจากแม่น้ำโขงและสาขาในส่วนของประเทศไทยและการประเมินสถานการณ์คุณภาพน้ำประจำปี	สวพ.

กลยุทธ์/แผนงาน	ตัวชี้วัด	เป้าหมาย										หน่วยงาน
		20 ปี	61-64	65	66	67	68	69	70	71-75	76-80	
	(สทนช., MRCS)											
1.4 การติดตามคุณภาพน้ำแหล่งน้ำที่อนุรักษ์พัฒนาและฟื้นฟู ประเภทอ่างเก็บน้ำ เพื่อจัดทำและพัฒนาฐานข้อมูลคุณภาพน้ำ	มีชุดข้อมูลคุณภาพน้ำแหล่งน้ำที่อนุรักษ์พัฒนาและฟื้นฟู โดยกรมทรัพยากรน้ำสำหรับบริหารจัดการเพื่อการใช้ประโยชน์ในการอุปโภคบริโภคการอนุรักษ์แหล่งน้ำ	มีระบบฐานข้อมูลคุณภาพน้ำแหล่งน้ำที่อนุรักษ์พัฒนาและฟื้นฟู โดยกรมทรัพยากรน้ำของเพื่อเป็นกลไกสนับสนุนการบริหารจัดการทรัพยากรน้ำ	ชุดข้อมูลคุณภาพน้ำแหล่งน้ำที่อนุรักษ์พัฒนาและฟื้นฟู โดยกรมทรัพยากรน้ำจำนวน 100 แหล่งน้ำ	-	ชุดข้อมูลคุณภาพน้ำแหล่งน้ำที่อนุรักษ์พัฒนาและฟื้นฟู โดยกรมทรัพยากรน้ำจำนวนไม่น้อยกว่า 165 แหล่งน้ำ	ชุดข้อมูลคุณภาพน้ำแหล่งน้ำที่อนุรักษ์พัฒนาและฟื้นฟู โดยกรมทรัพยากรน้ำจำนวนไม่น้อยกว่า 165 แหล่งน้ำ	ชุดข้อมูลคุณภาพน้ำแหล่งน้ำที่อนุรักษ์พัฒนาและฟื้นฟู โดยกรมทรัพยากรน้ำจำนวนไม่น้อยกว่า 165 แหล่งน้ำ	ชุดข้อมูลคุณภาพน้ำแหล่งน้ำที่อนุรักษ์พัฒนาและฟื้นฟู โดยกรมทรัพยากรน้ำจำนวนไม่น้อยกว่า 165 แหล่งน้ำ	ชุดข้อมูลคุณภาพน้ำแหล่งน้ำที่อนุรักษ์พัฒนาและฟื้นฟู โดยกรมทรัพยากรน้ำจำนวนไม่น้อยกว่า 165 แหล่งน้ำ	ชุดข้อมูลคุณภาพน้ำแหล่งน้ำที่อนุรักษ์พัฒนาและฟื้นฟู โดยกรมทรัพยากรน้ำจำนวนไม่น้อยกว่า 825 แหล่งน้ำ	ชุดข้อมูลคุณภาพน้ำแหล่งน้ำที่อนุรักษ์พัฒนาและฟื้นฟู โดยกรมทรัพยากรน้ำจำนวนไม่น้อยกว่า 825 แหล่งน้ำ	สวพ.

กลยุทธ์/แผนงาน	ตัวชี้วัด	เป้าหมาย										หน่วยงาน
		20 ปี	61-64	65	66	67	68	69	70	71-75	76-80	
1.5 โครงการพัฒนาปรับปรุงหลักเกณฑ์มาตรการการอนุรักษ์และพัฒนาทรัพยากรน้ำสาธารณะ	จำนวนกฎหมายหลักเกณฑ์มาตรการการอนุรักษ์และพัฒนาทรัพยากรน้ำสาธารณะได้รับการพัฒนา	113	0	5 หลักเกณฑ์ทั่วไป = 1 หลักเกณฑ์เฉพาะพื้นที่ = 4	7 หลักเกณฑ์เฉพาะพื้นที่ = 8	7 หลักเกณฑ์เฉพาะพื้นที่ = 8	7 หลักเกณฑ์เฉพาะพื้นที่ = 8	7 หลักเกณฑ์เฉพาะพื้นที่ = 8	7 หลักเกณฑ์เฉพาะพื้นที่ = 8	35 หลักเกณฑ์เฉพาะพื้นที่ = 40	36 หลักเกณฑ์เฉพาะพื้นที่ = 29	สสป.
2. แผนงานวิจัยและ												
2.1 การศึกษาวิจัยผลกระทบการเปลี่ยนแปลงสภาพภูมิอากาศต่อทรัพยากรน้ำสาธารณะ	จำนวนผลงานวิจัย (เรื่อง)	16	1	-	1	1	1	1	1	5	5	สวพ สสป สปท สทภ 1-11

กลยุทธ์/แผนงาน	ตัวชี้วัด	เป้าหมาย										หน่วยงาน
		20 ปี	61-64	65	66	67	68	69	70	71-75	76-80	
และพื้นที่ชุ่มน้ำ												
2.2 การศึกษาวิจัยกลไกการบริหารจัดการทรัพยากรน้ำสาธารณะและพื้นที่ชุ่มน้ำ	จำนวนผลงานวิจัย (เรื่อง)	19	4	-	1	1	1	1	1	5	5	สวพ สสป สปท สทภ 1-11

ประเด็นยุทธศาสตร์/แนวทางการพัฒนาที่ 2 : พัฒนา ฟื้นฟู ปรับปรุง ซ่อมแซม บริหารโครงการแหล่งน้ำและระบบกระจายน้ำ

เป้าหมายการให้บริการที่ 2 : พัฒนาแหล่งน้ำโดยคำนึงถึงสมดุลน้ำและใช้ประโยชน์ยั่งยืน

กลยุทธ์/แผนงาน	ตัวชี้วัด	เป้าหมาย										หน่วยงาน
		20 ปี	61-64	65	66	67	68	69	70	71-75	76-80	
1. อนุรักษ์ ฟื้นฟู พัฒนา บริหาร แหล่งน้ำ และระบบกระจายน้ำ												
1.1 โครงการวางโครงการพัฒนา เพิ่มศักยภาพแหล่งน้ำและโครงข่ายน้ำในพื้นที่นอกเขตชลประทานเพื่อแก้ไขปัญหาภัยแล้งและอุทกภัยอย่างเป็นระบบ	1.1.1 พื้นที่เสี่ยงภัยแล้งและอุทกภัย (ตำบล) ที่ได้รับการวางโครงการแหล่งน้ำและโครงข่ายน้ำในพื้นที่นอกเขตชลประทานเพื่อแก้ไขปัญหาภัยแล้งและอุทกภัยอย่างเป็นระบบ (5,537 ตำบล)	5,537	-	20	20	20	20	20	ติดตามประเมินผลเพื่อทบทวนการวางโครงการ	ติดตามประเมินผลเพื่อทบทวนการวางโครงการ	-ติดตามประเมินผลเพื่อทบทวนการวางโครงการ	สพน. สทภ. 1-11

กลยุทธ์/แผนงาน	ตัวชี้วัด	เป้าหมาย										หน่วยงาน
		20 ปี	61-64	65	66	67	68	69	70	71-75	76-80	
1.2 ศึกษาความเหมาะสมสำรวจออกแบบโครงการอนุรักษ์ ฟื้นฟู พัฒนาแหล่งน้ำและระบบกระจายน้ำ	1.2.1 จำนวนโครงการที่ได้ศึกษาความเหมาะสมสำรวจออกแบบเพื่อการอนุรักษ์ พัฒนา แหล่งน้ำและระบบกระจายน้ำ	9,565	804	161	500	796	807	824	673	2,500	2,500	สพน. สอน. สทภ. 1-11
1.3 โครงการอนุรักษ์ ฟื้นฟู พัฒนาแหล่งน้ำและบริหารจัดการน้ำ	1.3.1ปริมาณน้ำเพิ่มขึ้น (ล้าน ลบ.ม.)	7,810	720	450	450	450	450	450	450	2,250	2,140	สพน. สอน. สทภ. 1-11
1.4 โครงการพัฒนาและเพิ่มประสิทธิภาพระบบกระจายน้ำ	1.4.1พื้นที่รับประโยชน์ (ล้านไร่)	5.2	1.2068	0.2600	0.2600	0.2600	0.2600	0.2600	0.2600	1.3000	1.1332	สพน. สอน. สทภ. 1-11

กลยุทธ์/แผนงาน	ตัวชี้วัด	เป้าหมาย										หน่วยงาน
		20 ปี	61-64	65	66	67	68	69	70	71-75	76-80	
1.5 โครงการผันน้ำและทางระบายน้ำ	จำนวนลุ่มน้ำสาขา 353 ลุ่มน้ำสาขา	353	-	-	-	-	-	-	-	200	153	
1.6 ปรับปรุงซ่อมแซมและบำรุงรักษาแหล่งน้ำ	จำนวนแหล่งน้ำ	112	-	-	-	-	-	-	-	53	59	
2. บริหารจัดการน้ำชุมชนในพื้นที่นอกเขตชลประทาน												
2.1 โครงการบริหารจัดการน้ำเพื่อสร้างเศรษฐกิจชุมชนในพื้นที่นอกเขตชลประทานสร้างชุมขนสามารถพึ่งตนเอง (Big Rock)	2.1.1 ความสำเร็จในการเสริมสร้างกลุ่มผู้ใช้น้ำเพื่อสร้างเศรษฐกิจชุมชนพึ่งตนเองในพื้นที่นอกเขตชลประทาน (แห่ง)	113	-	-	4	8	8	8	8	40	37	สสป. สทภ. 1-11

กลยุทธ์/แผนงาน	ตัวชี้วัด	เป้าหมาย										หน่วยงาน
		20 ปี	61-64	65	66	67	68	69	70	71-75	76-80	
3. ปรับปรุงซ่อมแซมและบำรุงรักษาแหล่งน้ำ												
3.1 บำรุงรักษาแหล่งน้ำ	3.1.1 ความสำเร็จในการบำรุงรักษาแหล่งน้ำ (แห่ง)	464	22	5	26	54	25	23	34	129	146	สทภ. 1-11
4. สำรวจออกแบบและควบคุมงาน												
4.1 ควบคุมงาน	4.1.1 ความสำเร็จในการควบคุมงานให้เป็นตามรูปแบบแปลนและระยะเวลาที่กำหนด (แห่ง)	26,341	760	279	1,084	1,024	1,085	1,171	1,212	7,801	11,925	สพน. สอน. สทภ. 1-11
4.2 สำรวจออกแบบ	4.1.2 ความสำเร็จในการสำรวจ	19,088	1,062	553	734	738	767	818	884	5,451	8,081	สพน. สอน. สทภ. 1-11

กลยุทธ์/แผนงาน	ตัวชี้วัด	เป้าหมาย										หน่วยงาน
		20 ปี	61-64	65	66	67	68	69	70	71-75	76-80	
	ออกแบบ (แห่ง)											
5. แผนงานวิจัยและนวัตกรรมด้านการบริหารจัดการทรัพยากรน้ำ												
5.1 การศึกษาวิจัยระบบกระจายน้ำด้วยเทคโนโลยีและนวัตกรรม	จำนวนผลงานวิจัย	19	2	2	1	1	1	1	1	5	5	สวพ สพน สอน สทภ 1-11

ประเด็นยุทธศาสตร์/แนวทางการพัฒนาที่ 3 : จัดสรร กำกับ ควบคุม การใช้ทรัพยากรน้ำ และประปาสัมปทาน

เป้าหมายการให้บริการที่ 3 : ทรัพยากรน้ำมีความสมดุลและยั่งยืน

กลยุทธ์/แผนงาน	ตัวชี้วัด	เป้าหมาย										หน่วยงาน
		20 ปี	61-64	65	66	67	68	69	70	71-75	76-80	
1. พัฒนา ปรับปรุง กฎหมาย ระเบียบ หลักเกณฑ์ มาตรฐานเพื่อการจัดสรรและควบคุมการใช้น้ำ												
1.1 พัฒนาปรับปรุงอนุบัญญัติฯ ประกาศ ระเบียบปฏิบัติ หลักเกณฑ์ มาตรฐานและคู่มือการจัดสรรน้ำและการใช้น้ำ	1.1.1 จำนวนอนุบัญญัติฯ ประกาศ ระเบียบปฏิบัติ หลักเกณฑ์ มาตรฐานและคู่มือการจัดสรรน้ำและการใช้น้ำ	**50**	4	-	5	5	6	5	5	10	10	สบจ./กนก.
1.2 พัฒนาปรับปรุงกฎหมายที่เกี่ยวข้องกับการประกอบกิจการประปาสัมปทาน	1.2.1 จำนวนกฎหมายที่ได้รับการปรับปรุง	8	-	2	-	-	-	-	2	2	2	สบจ./กนก.

กลยุทธ์/ แผนงาน	ตัวชี้วัด	เป้าหมาย										หน่วยงาน
		20 ปี	61-64	65	66	67	68	69	70	71-75	76-80	
2. พัฒนาระบบ เครื่องมือ กลไก เพื่อควบคุม กำกับให้เป็นไปตามกฎหมาย												
2.1 พัฒนาระบบสารสนเทศในการอนุญาตและควบคุมการใช้ทรัพยากรน้ำสาธารณะ	2.1.1 ระดับความสำเร็จในการพัฒนาระบบสารสนเทศในการอนุญาตและควบคุมการใช้ทรัพยากรน้ำสาธารณะ	ระบบอนุญาตและควบคุมการใช้ทรัพยากรน้ำสาธารณะ (e-service) และศูนย์บริการ (service center)	-	-	มีระบบสารสนเทศในการปฏิบัติงานด้านการอนุญาตและควบคุมการใช้ทรัพยากรน้ำสาธารณะ	ระบบอนุญาตและควบคุมการใช้ทรัพยากรน้ำสาธารณะ (e-service) และศูนย์บริการ (service center)	บำรุงรักษาและพัฒนาระบบให้ตอบสนองความต้องการของผู้ใช้บริการ	บำรุงรักษาและพัฒนาระบบให้ตอบสนองความต้องการของผู้ใช้บริการ	บำรุงรักษาและพัฒนาระบบให้ตอบสนองความต้องการของผู้ใช้บริการ	บำรุงรักษาและพัฒนาระบบให้ตอบสนองความต้องการของผู้ใช้บริการ	เชื่อมโยงระบบสารสนเทศระหว่างหน่วยงาน ทน. ชป. ทบ.	สบจ./ ศสท./สทภ. 1-11
2.2 พัฒนาระบบสารสนเทศในการอนุญาตและควบคุมการประกอบกิจการประปาสัมปทาน	2.2.1 ระดับความสำเร็จในการจัดทำระบบสารสนเทศในการอนุญาตและควบคุมการประกอบกิจการประปาสัมปทานที่มีประสิทธิภาพ	ระบบสารสนเทศในการปฏิบัติงานด้านการอนุญาตและควบคุมการประกอบกิจการ	-	-	-	มีระบบสารสนเทศในการปฏิบัติงานด้านการอนุญาตและควบคุมการประกอบกิจการ	มีระบบบริการอนุญาตและควบคุมการประกอบกิจการประปาสัมปทาน (e-Service)	บำรุงรักษาและพัฒนาระบบให้ตอบสนองความต้องการของผู้ใช้บริการ	บำรุงรักษาและพัฒนาระบบให้ตอบสนองความต้องการของผู้ใช้บริการ	บำรุงรักษาและพัฒนาระบบให้ตอบสนองความต้องการของผู้ใช้บริการ	บำรุงรักษาและพัฒนาระบบให้ตอบสนองความต้องการของผู้ใช้บริการ	สบจ./ ศสท./สทภ. 1-11

กลยุทธ์/แผนงาน	ตัวชี้วัด	เป้าหมาย										หน่วยงาน
		20 ปี	61-64	65	66	67	68	69	70	71-75	76-80	
		ประปา สัมปทาน (e-service) และ ศูนย์บริการ (service center)				ประปา สัมปทาน	และ ศูนย์บริการ (Service center)					
2.3 พัฒนากลไกเครื่องมือในการควบคุม กำกับ ติดตาม การใช้และเพิ่มประสิทธิภาพการใช้ทรัพยากรน้ำ	2.3.1 จำนวนเครื่องมือ กลไกในการควบคุมกำกับการใช้ทรัพยากรน้ำ	**40**	-	-	1	3	5	5	6	10	10	สบจ. /สทภ.1-11
	2.3.2 จำนวนแนวทางเพื่อส่งเสริมประสิทธิภาพการใช้น้ำ	15	-	-	-	-	1	3	1	5	5	สบจ./ สทภ.1-11

กลยุทธ์/แผนงาน	ตัวชี้วัด	เป้าหมาย										หน่วยงาน
		20 ปี	61-64	65	66	67	68	69	70	71-75	76-80	
	2.3.3 จำนวนเทคโนโลยีและนวัตกรรม และงานศึกษาวิจัยที่เกี่ยวข้อง	34	-	-	-	1	3	5	5	10	10	สบจ. / สทภ.1-11
3. อนุญาต ควบคุม กำกับกิจการประปาสัมปทาน												
3.1 ตรวจกำกับกิจการประปาสัมปทาน	3.1.1 ร้อยละของสัมปทานประกอบกิจการประปาที่ได้รับการตรวจกำกับ (เป้าหมาย 500 แห่ง ในระยะ 20 ปี)	100	100 ของผู้ได้รับสัมปทาน	100 ของผู้ได้รับสัมปทาน	100 ของผู้ได้รับสัมปทาน	100 ของผู้ได้รับสัมปทาน	100 ของผู้ได้รับสัมปทาน	100 ของผู้ได้รับสัมปทาน	100 ของผู้ได้รับสัมปทาน	100 ของผู้ได้รับสัมปทาน	100 ของผู้ได้รับสัมปทาน	สบจ./ สทภ.1-11
	3.1.2 ร้อยละของความสำเร็จในการดำเนินการและติดตามการกระทำผิดตาม	100	100	100	100	100	100	100	100	100	100	สบจ. /สทภ.1-11

กลยุทธ์/ แผนงาน	ตัวชี้วัด	เป้าหมาย										หน่วยงาน
		20 ปี	61-64	65	66	67	68	69	70	71-75	76-80	
	กฎหมายที่เกี่ยวข้อง											
4. อนุญาต ควบคุม กำกับการใช้ทรัพยากรน้ำให้เป็นไปตามกฎหมาย												
4.1 ตรวจอนุญาต ควบคุม กำกับและบังคับใช้กฎหมายทรัพยากรน้ำ	4.1.1 จำนวนผู้ได้รับอนุญาตการใช้ทรัพยากรน้ำสาธารณะ	55,000	-	-	55,000	55,000	55,000	55,000	55,000	55,000	55,000	สบจ. / สทภ.1-11
	4.1.2 ร้อยละของการควบคุมและกำกับการใช้น้ำให้เป็นไปตามกฎหมาย	100	100	100	100	100	100	100	100	100	100	สบจ. / สทภ.1-11
5. ส่งเสริมการมีส่วนร่วม และเสริมสร้างศักยภาพ												
5.1 เสริมสร้างศักยภาพและสร้างความรู้ความเข้าใจการขออนุญาตใช้น้ำและสัมปทาน	5.1.1 จำนวนโครงการ/ สื่อประชาสัมพันธ์	50	3	2	5	5	5	5	5	10	10	สบจ./สลก. /สทภ.1-11

กลยุทธ์/แผนงาน	ตัวชี้วัด	เป้าหมาย										หน่วยงาน
		20 ปี	61-64	65	66	67	68	69	70	71-75	76-80	
ประกอบกิจการประปา												
	5.1.2 จำนวนบุคลากรหน่วยงานภาครัฐ และภาคส่วนต่างๆ ที่ได้รับการส่งเสริมศักยภาพ	13,350	500	50	1,050	1,550	1,550	2,550	2,600	1,750	1,750	สบจ./สสป./สทภ.1-11
5.2 โครงการเพิ่มประสิทธิภาพการใช้น้ำ (3R/การรณรงค์/การส่งเสริมและจูงใจ/CSR ฯ)	5.2.1 จำนวนมาตรการ/แนวทาง ในการเพิ่มประสิทธิภาพการใช้น้ำ	30	-	-	-	-	2	4	4	10	10	สบจ./สทภ.1-11

กลยุทธ์/ แผนงาน	ตัวชี้วัด	เป้าหมาย										หน่วยงาน
		20 ปี	61-64	65	66	67	68	69	70	71-75	76-80	
	5.2.2 จำนวนผู้ขออนุญาตใช้น้ำที่นำแนวทาง/มาตรการ/เทคโนโลยี/นวัตกรรม ในการเพิ่มประสิทธิภาพการใช้น้ำมาประยุกต์ใช้	500	-	-	-	-	30	50	70	150	200	สบจ./ สทภ.1-11
6. วิเคราะห์และประเมินสมดุลน้ำเพื่อการจัดสรร และควบคุมการใช้น้ำ												
6.1.ศึกษาจัดทำแบบจำลองเพื่อการจัดสรรน้ำและสมดุลน้ำ	6.1.1 จำนวนแบบจำลองระดับลุ่มน้ำ	22	-	-	11	11	-	-	-	-	-	ศปว./ สบจ.
6.2 วิเคราะห์และประเมิน	6.2.2 ร้อยละความสำเร็จของ	100	-	-	-	100	100	100	100	100	100	ศปว./ สบจ./ สทภ.1-11

กลยุทธ์/แผนงาน	ตัวชี้วัด	เป้าหมาย										หน่วยงาน
		20 ปี	61-64	65	66	67	68	69	70	71-75	76-80	
สมดุลน้ำเพื่อการจัดสรรและควบคุมการใช้น้ำในพื้นที่ 22 ลุ่มน้ำ	การประเมินสมดุลน้ำ											
6.3 พัฒนาหลักเกณฑ์และแนวทางการจัดสรรและควบคุมการใช้น้ำนอกเขตชลประทาน เพื่อการอุปโภคบริโภค การเกษตร อุตสาหกรรม ท่องเที่ยว รักษาระบบนิเวศ จารีตประเพณี คมนาคม	จำนวนลุ่มน้ำที่มีหลักเกณฑ์และแนวทางการจัดสรรและควบคุมการใช้น้ำ	22	-	-	-	-	5	7	10	-	-	สบจ./สทภ. 1-11

กลยุทธ์/ แผนงาน	ตัวชี้วัด	เป้าหมาย										หน่วยงาน
		20 ปี	61-64	65	66	67	68	69	70	71-75	76-80	
พาณิชยกรรม และ บรรเทา สาธารณภัย												
7. เสริมสร้างศักยภาพองค์กรปกครองส่วนท้องถิ่นในการประเมินคุณภาพระบบประปาหมู่บ้าน												
7.1 เสริมสร้างศักยภาพองค์กรปกครองส่วนท้องถิ่นในการประเมินคุณภาพระบบประปาหมู่บ้าน	ระบบประปาหมู่บ้านได้รับการตรวจสอบเพื่อให้มีคุณภาพมาตรฐาน เป้าหมาย 7,550 อปท.	7,550	500	-	1,000	1,000	1,000	2,000	2,050	รักษามาตรฐาน 7,550	รักษามาตรฐาน 7,550	สบจ./ สทภ.1-11
8. แผนงานวิจัยและนวัตกรรมด้านบริหารจัดการทรัพยากรน้ำ												
8.1 การศึกษาวิจัยปริมาณและคุณภาพน้ำด้านระบบประปาสัมปทาน	จำนวนผลงานวิจัย	15	-	-	1	1	1	1	1	5	5	สวพ . สบจ. สทภ 1-11

กลยุทธ์/แผนงาน	ตัวชี้วัด	เป้าหมาย										หน่วยงาน
		20 ปี	61-64	65	66	67	68	69	70	71-75	76-80	
8.2 การศึกษาวิจัยเทคโนโลยีเพื่อการจัดสรรและกำกับ ควบคุมการใช้ทรัพยากรน้ำ	จำนวนผลงานวิจัย	15	-	-	1	1	1	1	1	5	5	สวพ . สบจ. สทภ 1-11

ประเด็นยุทธศาสตร์/แนวทางการพัฒนาที่ 4 : แจ้งเตือนภัย และการจัดการสภาวะวิกฤติ

เป้าหมายการให้บริการที่ 4 : ลดการสูญเสียของประชาชนจากการมีระบบเฝ้าระวัง คาดการณ์ และแจ้งข้อมูลเพื่อการเตือนภัย

กลยุทธ์/แผนงาน	ตัวชี้วัด	เป้าหมาย										หน่วยงาน
		20 ปี	61-64	65	66	67	68	69	70	71-75	76-80	
1. เพิ่มประสิทธิภาพการบริหารจัดการพยากรณ์และเตือนภัยด้านน้ำ												
1.1 บำรุงรักษาระบบตรวจวัดสภาพน้ำทางไกลอัตโนมัติและระบบส่งข้อมูลสัญญาณภาพ	1.1.1 จำนวนสถานีระบบโทรมาตรและระบบ CCTV ที่ได้รับการบำรุงรักษา (สถานี)	903 สถานี	- ปี 61 (304 สถานี) - ปี 62 (303 สถานี) - ปี 63 (298 สถานี) - ปี 64 (358 สถานี)	348 สถานี	398 สถานี	443 สถานี	483 สถานี	543 สถานี	608 สถานี	713 สถานีต่อปี	903 สถานีต่อปี	ศปว.
1.2 บำรุงรักษาระบบตรวจวัดปริมาณน้ำเก็บกักในแหล่งน้ำขนาดเล็กกรมทรัพยากรน้ำ	1.2.1 จำนวนแหล่งน้ำและจุดตรวจวัดของระบบตรวจวัดปริมาณน้ำเก็บกักในแหล่งน้ำขนาดเล็กที่ได้ดำเนินการ	251 แหล่งน้ำ +508 จุดตรวจวัด	-	118 แหล่งน้ำ +282 จุดตรวจวัด	138 แหล่งน้ำ +282 จุดตรวจวัด	138 แหล่งน้ำ +282 จุดตรวจวัด	228 แหล่งน้ำ +462 จุดตรวจวัด	251 แหล่งน้ำ +508 จุดตรวจวัด	251 แหล่งน้ำ +508 จุดตรวจวัด	-	-	ศปว.

กลยุทธ์/แผนงาน	ตัวชี้วัด	เป้าหมาย										หน่วยงาน
		20 ปี	61-64	65	66	67	68	69	70	71-75	76-80	
	ติดตั้งในโครงการศึกษาประเมินศักยภาพและพัฒนาระบบตรวจวัดปริมาณน้ำเก็บกักในแหล่งน้ำขนาดเล็กที่ได้รับการบำรุงรักษา											
1.3 บำรุงรักษาเครือข่ายสถานีและระบบเฝ้าระวังด้านอุทก-อุตุนิยมวิทยา	1.3.1 ระดับความสำเร็จของการสำรวจข้อมูลอุทก-อุตุนิยมวิทยาและการ	ร้อยละ 80 ของจำนวนสถานีที่จัดเก็บข้อมูลได้ตามแผน/ประสิทธิภาพของอุปกรณ์	ร้อยละ 80 ของจำนวนสถานีที่จัดเก็บข้อมูลได้ตามแผน/ประสิทธิภาพของอุปกรณ์	ร้อยละ 80 ของจำนวนสถานีที่จัดเก็บข้อมูลได้ตามแผน/ประสิทธิภาพของอุปกรณ์	ร้อยละ 80 ของจำนวนสถานีที่จัดเก็บข้อมูลได้ตามแผน/ประสิทธิภาพของอุปกรณ์	ร้อยละ 80 ของจำนวนสถานีที่จัดเก็บข้อมูลได้ตามแผน/ประสิทธิภาพของอุปกรณ์	ร้อยละ 80 ของจำนวนสถานีที่จัดเก็บข้อมูลได้ตามแผน/ประสิทธิภาพของอุปกรณ์	ร้อยละ 80 ของจำนวนสถานีที่จัดเก็บข้อมูลได้ตามแผน/ประสิทธิภาพของอุปกรณ์	ร้อยละ 80 ของจำนวนสถานีที่จัดเก็บข้อมูลได้ตามแผน/ประสิทธิภาพของอุปกรณ์	ร้อยละ 80 ของจำนวนสถานีที่จัดเก็บข้อมูลได้ตามแผน/ประสิทธิภาพของอุปกรณ์	ร้อยละ 80 ของจำนวนสถานีที่จัดเก็บข้อมูลได้ตามแผน/ประสิทธิภาพของอุปกรณ์	สวพ. สทภ. 1-11

กลยุทธ์/แผนงาน	ตัวชี้วัด	เป้าหมาย										หน่วยงาน
		20 ปี	61-64	65	66	67	68	69	70	71-75	76-80	
	ซ่อมแซม บำรุงรักษา เครือข่าย สถานีไม่น้อยกว่าร้อยละ 80 ของจำนวนสถานีทั้งหมด	และเครื่องมือสำรวจ ร้อยละ 80	และเครื่องมือสำรวจ ร้อยละ 80	และเครื่องมือสำรวจ ร้อยละ 80	และเครื่องมือสำรวจ ร้อยละ 80	และเครื่องมือสำรวจ ร้อยละ 80	และเครื่องมือสำรวจ ร้อยละ 80	และเครื่องมือสำรวจ ร้อยละ 80	และเครื่องมือสำรวจ ร้อยละ 80	และเครื่องมือสำรวจ ร้อยละ 80	และเครื่องมือสำรวจ ร้อยละ 80	
1.4 การพัฒนาระบบติดตามสถานการณ์น้ำทางไกลอัตโนมัติ	1.4.1 จำนวนสถานีในลุ่มน้ำสาขาที่ได้รับการติดตั้งระบบโทรมาตรและมีการพัฒนาระบบวิเคราะห์และประเมินสถานการณ์น้ำด้วยแบบจำลอง	903 สถานีในพื้นที่ลุ่มน้ำสาขาของประเทศ	ปี 61 - ลุ่มน้ำปิง-วัง-สะแกกรัง-ป่าสัก (83 สถานี) ปี63 - ลุ่มน้ำกกและโขงเหนือ (15 สถานี) - ลุ่มน้ำแม่กลองและสาละวิน (35 สถานี)	- ลุ่มน้ำสงครามและห้วยหลวง (18 สถานี) - ลุ่มน้ำจังหวัดนครศรีธรรมราชและอำเภอบางสะพาน จังหวัดประจวบฯ (22 สถานี)	ลุ่มน้ำภาคใต้ฝั่งตะวันตก (45 สถานี)	ลุ่มน้ำชายฝั่งทะเลตะวันออก (40 สถานี)	- ลุ่มน้ำภาคใต้ฝั่งตะวันออกตอนล่าง (30 สถานี) - ลุ่มน้ำภาคใต้ฝั่งตะวันออกตอนบน (30 สถานี)	- ลุ่มน้ำเพชรบุรี-ประจวบคีรีขันธ์ (30 สถานี) - ลุ่มน้ำโตนเลสาบ (15 สถานี)	- ลุ่มน้ำสาขาโขงตะวันออกเฉียงเหนือ ชีมูล (80 สถานี) - ลุ่มน้ำทะเลสาบสงขลา (25 สถานี)	- ลุ่มน้ำสาขาในพื้นที่ภาคเหนือ (80 สถานี) - ลุ่มน้ำสาขาในพื้นที่ภาคตะวันออก (60 สถานี) - ลุ่มน้ำสาขาในพื้นที่ภาคตะวันตก (50 สถานี)	- ลุ่มน้ำสาขาในพื้นที่ภาคกลาง (60 สถานี) - ลุ่มน้ำสาขาในพื้นที่ภาคใต้ (50 สถานี)	ศปว.

กลยุทธ์/ แผนงาน	ตัวชี้วัด	เป้าหมาย										หน่วยงาน
		20 ปี	61-64	65	66	67	68	69	70	71-75	76-80	
	ทาง คณิตศาสตร์ ด้าน ทรัพยากรน้ำ (ภาวะ น้ำท่วม/ ภาวะน้ำแล้ง)											
1.5 พัฒนาระบบ IoTs (Internet of Things) ร่วมกับโครงการระบบกระจายน้ำด้วยพลังงานแสงอาทิตย์	1.5.1 จำนวนระบบ IoTs (Internet of Things) ที่ได้รับการติดตั้ง	ระบบ IoTs (Internet of Things) ที่ได้รับการติดตั้งในพื้นที่	-	-	ภาคตะวันออกเฉียงเหนือ	ภาคเหนือ	ภาคกลาง ภาคตะวันออก ภาคตะวันตก และภาคใต้	ภาคตะวันออกเฉียงเหนือ ระยะที่ 2	ภาคเหนือ ระยะที่ 2	-	-	ศปว.
1.6 พัฒนาระบบตรวจวัดปริมาณน้ำเก็บกักใน	1.6.1 จำนวนแหล่งน้ำและภาค ที่มีการพัฒนาระบบติดตาม	251 แหล่งน้ำ (508 จุดตรวจวัด) มีระบบติดตาม	ภาคเหนือ (29 แหล่งน้ำ)	ภาคตะวันออกเฉียงเหนือ	- ภาคเหนือ (40 แหล่งน้ำ) - ภาคกลางและภาค	- ภาคใต้ (20 แหล่งน้ำ)	การพัฒนาระบบการจัดสรรน้ำและการวิเคราะห์	การพัฒนาระบบการจัดสรรน้ำ และการวิเคราะห์สมดุลในแหล่ง	การพัฒนาระบบการจัดสรรน้ำและการวิเคราะห์	-	-	ศปว.

กลยุทธ์/ แผนงาน	ตัวชี้วัด	เป้าหมาย										หน่วยงาน
		20 ปี	61-64	65	66	67	68	69	70	71-75	76-80	
แหล่งน้ำขนาดเล็ก	สถานการณ์น้ำในแหล่งน้ำในพื้นที่นอกเขตชลประทาน	สถานการณ์น้ำและระบบวิเคราะห์สมดุลน้ำ	ภาคตะวันออกเฉียงเหนือ (80 แหล่งน้ำ) ภาคตะวันตก (28 แหล่งน้ำ)	(40 แหล่งน้ำ)	ตะวันออก (40 แหล่งน้ำ)		สมดุลในแหล่งน้ำขนาดเล็ก (พื้นที่ภาคเหนือ)	น้ำขนาดเล็ก (พื้นที่ภาคตะวันออกเฉียงเหนือ)	สมดุลในแหล่งน้ำขนาดเล็ก (พื้นที่ภาคตะวันตก ตะวันออก กลาง และใต้)			
1.7 ซ่อมแซม ปรับปรุง และเพิ่มประสิทธิภาพระบบตรวจวัดสภาพน้ำทางไกลอัตโนมัติหลักและระบบส่งข้อมูลสัญญาณภาพในลุ่มน้ำหลักและสาขา	1.7.1 จำนวนสถานีระบบโทรมาตรและระบบCCTV ในลุ่มน้ำหลักและสาขาที่ได้รับการซ่อมแซม ปรับปรุง และเพิ่มประสิทธิภาพและมีการพัฒนาระบบวิเคราะห์และ	573 สถานี	-	- ลุ่มน้ำบางปะกงและปราจีนบุรี (32 สถานี)	- ลุ่มน้ำเจ้าพระยาท่าจีน (35 สถานี) - ลุ่มน้ำทะเลสาบสงขลา (11 สถานี)	- ลุ่มน้ำโขงตะวันออกเฉียงเหนือ ชีมูล (50 สถานี) - ลุ่มน้ำยมและน่าน (17 สถานี)	- ลุ่มน้ำปิง วัง (48 สถานี)	- ลุ่มน้ำป่าสักสะแกกรัง (35 สถานี)	- ลุ่มน้ำสาละวิน และลุ่มน้ำแม่กลอง (35 สถานี) - ลุ่มน้ำกกและโขงเหนือ (15 สถานี)	- ลุ่มน้ำภาคใต้ฝั่งตะวันออก (45 สถานี) - ลุ่มน้ำชายฝั่งทะเลตะวันออก(40 สถานี) - ลุ่มน้ำภาคใต้ฝั่งตะวันออกตอนล่าง (30 สถานี)	- ลุ่มน้ำเพชรบุรี-ประจวบคีรีขันธ์ (35 สถานี) - ลุ่มน้ำโตนเลสาบ (15 สถานี) - ลุ่มน้ำโขงตะวันออกเฉียงเหนือชีมูล (80 สถานี)	ศปว.

กลยุทธ์/แผนงาน	ตัวชี้วัด	เป้าหมาย										หน่วยงาน
		20 ปี	61-64	65	66	67	68	69	70	71-75	76-80	
	ประเมินสถานการณ์น้ำด้วยแบบจำลองทางคณิตศาสตร์ด้านทรัพยากรน้ำ (น้ำท่วม/น้ำแล้ง) ในพื้นที่โครงการ									- ลุ่มน้ำภาคใต้ฝั่งตะวันออกตอนบน (30 สถานี)	- ลุ่มน้ำทะเลสาบสงขลา (25 สถานี)	
1.8 ปรับปรุงศูนย์ข้อมูลเพื่อการบริหารจัดการน้ำในพื้นที่เกษตรน้ำฝน	1.8.1 ระบบที่ได้รับการปรับปรุงของศูนย์ข้อมูลเพื่อการบริหารจัดการน้ำในพื้นที่เกษตร	- ศูนย์ข้อมูลเพื่อการบริหารจัดการน้ำในพื้นที่เกษตรน้ำฝน (Hydro-informatic Center)	ปี 62 ติดตั้งระบบถ่ายทอดสัญญาณภาพ/อุปกรณ์ตรวจวัดระดับน้ำ 15 สถานี ที่ศูนย์เมขลา	-	- ระบบวิเคราะห์และประเมินสถานการณ์น้ำในพื้นที่นอกเขตชลประทาน (3 ลุ่มน้ำ) + ระบบCCTV	- ระบบวิเคราะห์และประเมินสถานการณ์น้ำในพื้นที่นอกเขตชลประทาน (8 ลุ่มน้ำ) +	- ระบบวิเคราะห์และประเมินสถานการณ์น้ำในพื้นที่นอกเขตชลประทาน (4 ลุ่มน้ำ) +	- ระบบวิเคราะห์และประเมินสถานการณ์น้ำในพื้นที่นอกเขตชลประทาน (4 ลุ่มน้ำ) + ระบบCCTV (10 สถานี)	- ระบบวิเคราะห์และประเมินสถานการณ์น้ำในพื้นที่นอกเขตชลประทาน (3 ลุ่มน้ำ) + ระบบCCTV	-	-	ศปว.

กลยุทธ์/แผนงาน	ตัวชี้วัด	เป้าหมาย										หน่วยงาน
		20 ปี	61-64	65	66	67	68	69	70	71-75	76-80	
	น้ำฝน/ศูนย์เมขลา	- ระบบวิเคราะห์และประเมินสถานการณ์น้ำ 22 ลุ่มน้ำ - CCTV 87 สถานี	ปี 63 ปรับปรุงศูนย์เมขลา/ศูนย์ข้อมูลระบบวิเคราะห์และประเมินสถานการณ์น้ำในพื้นที่นอกเขตชลประทาน (5 ระบบ)		(20 สถานี)	ระบบCCTV (20 สถานี)	ระบบCCTV (10 สถานี)		(12 สถานี)			
1.9 การบริหารจัดการเพื่อรองรับสภาวะวิกฤติน้ำ	1.9.1 จำนวนแผนการบริหารจัดการทรัพยากรน้ำ (แผนปฏิบัติการบรรเทาภาวะน้ำท่วมและภาวะน้ำแล้งในพื้นที่นอกเขต	แผนปฏิบัติการเพื่อป้องกันและบรรเทาภาวะน้ำท่วมและภาวะน้ำแล้งประจำปีสำหรับ สทภ. 1-11 (11 แผน/ปี)	- ปี 63 (11 แผน) - ปี 64 (11 แผน)	11 แผน	11 แผน	11 แผน	11 แผน	11 แผน	11 แผน	11 แผน/ปี	11 แผน/ปี	ศปว.

กลยุทธ์/ แผนงาน	ตัวชี้วัด	เป้าหมาย										หน่วยงาน
		20 ปี	61-64	65	66	67	68	69	70	71-75	76-80	
	ชลประทาน) สำหรับ สทภ. 1-11											
1.10 พัฒนาระบบเตือนภัยล่วงหน้า (Early Warning) สำหรับพื้นที่เสี่ยงอุทกภัยน้ำท่วมฉับพลันน้ำป่าไหลหลาก	1.10.1จำนวนสถานีเตือนภัยล่วงหน้าน้ำท่วม-ดินถล่ม (Early Warning ได้รับการติดตั้งให้ครอบคลุมพื้นที่เสี่ยงภัย	500	-	-	-	100	100	100	100	100	-	สวพ.
1.11 ซ่อมแซมระบบเตือนภัยล่วงหน้า (Early Warning) สำหรับพื้นที่เสี่ยงอุทกภัยน้ำท่วมฉับพลัน	1.11.1 จำนวนสถานีเตือนภัยล่วงหน้าน้ำท่วม-ดินถล่ม (Early	1,952	239	-	120	120	120	120	120	630	675	สวพ.

กลยุทธ์/แผนงาน	ตัวชี้วัด	เป้าหมาย										หน่วยงาน
		20 ปี	61-64	65	66	67	68	69	70	71-75	76-80	
น้ำป่าไหลหลาก	Warning ได้รับการซ่อมแซมให้พร้อมใช้งาน											
1.12 บำรุงรักษาระบบเตือนภัยล่วงหน้า (Early Warning) สำหรับพื้นที่เสี่ยงอุทกภัยน้ำท่วมฉับพลันน้ำป่าไหลหลาก	1.12.1 จำนวนสถานีเตือนภัยล่วงหน้าน้ำท่วม-ดินถล่ม (Early Warning) มีการเชื่อมโยงข้อมูลได้ไม่น้อยกว่าร้อยละ 80 ของจำนวนสถานีทั้งหมด	1,952	1,796	1,796	1,952	1,952	1,952	1,952	1,952	1,952	1,952	สวพ.

กลยุทธ์/แผนงาน	ตัวชี้วัด	เป้าหมาย										หน่วยงาน
		20 ปี	61-64	65	66	67	68	69	70	71-75	76-80	
1.13 เสริมสร้างความเข้มแข็งของเครือข่ายผู้รู้ประจำสถานีเตือนภัยล่วงหน้า (Early Warning) สำหรับพื้นที่เสี่ยงอุทกภัย น้ำท่วมฉับพลัน น้ำป่าไหลหลาก	1.13.1 จำนวนผู้ได้รับการฝึกอบรมเสริมสร้างความเข้มแข็งของเครือข่ายผู้รู้ประจำสถานีเตือนภัยล่วงหน้า (Early Warning)	22,600	1,650	400	1,370	1,370	1,370	1,370	1,370	6,850	6,850	สวพ.
1.14 บำรุงรักษาเครือข่ายสถานีอุตุ-อุทกวิทยาแม่น้ำโขง (Mekong – HYCOS)	1.14.1 ระดับความสำเร็จของการบำรุงรักษาเครือข่ายสถานีอุตุ-อุทกวิทยาแม่น้ำโขง	การบำรุงรักษาเครือข่ายสถานีอุตุ-อุทกวิทยาแม่น้ำโขง (Mekong – HYCOS ให้	การบำรุงรักษาเครือข่ายสถานีอุตุ-อุทกวิทยาแม่น้ำโขง (Mekong – HYCOS ให้	การบำรุงรักษาเครือข่ายสถานีอุตุ-อุทกวิทยาแม่น้ำโขง (Mekong – HYCOS ให้	การบำรุงรักษาเครือข่ายสถานีอุตุ-อุทกวิทยาแม่น้ำโขง (Mekong – HYCOS ให้	การบำรุงรักษาเครือข่ายสถานีอุตุ-อุทกวิทยาแม่น้ำโขง (Mekong – HYCOS ให้	การบำรุงรักษาเครือข่ายสถานีอุตุ-อุทกวิทยาแม่น้ำโขง (Mekong – HYCOS ให้	การบำรุงรักษาเครือข่ายสถานีอุตุ-อุทกวิทยาแม่น้ำโขง (Mekong – HYCOS ให้อยู่ในสภาพพร้อมใช้งาน	การบำรุงรักษาเครือข่ายสถานีอุตุ-อุทกวิทยาแม่น้ำโขง (Mekong – HYCOS ให้	การบำรุงรักษาเครือข่ายสถานีอุตุ-อุทกวิทยาแม่น้ำโขง (Mekong – HYCOS ให้	การบำรุงรักษาเครือข่ายสถานีอุตุ-อุทกวิทยาแม่น้ำโขง (Mekong – HYCOS ให้	สวพ.

กลยุทธ์/แผนงาน	ตัวชี้วัด	เป้าหมาย										หน่วยงาน
		20 ปี	61-64	65	66	67	68	69	70	71-75	76-80	
	(Mekong – HYCOS ให้อยู่ในสภาพพร้อมใช้งานไม่น้อยกว่าร้อยละ 80 ของจำนวนสถานีทั้งหมด 1.12.1 ร้อยละความสำเร็จของการรายงานข้อมูลระดับน้ำรายวัน (เวลา 7.00 น. และ 19.00 น.) และปริมาณน้ำฝน	อยู่ในสภาพพร้อมใช้งานไม่น้อยกว่าร้อยละ 80 ของจำนวนสถานีทั้งหมด	อยู่ในสภาพพร้อมใช้งานไม่น้อยกว่าร้อยละ 80 ของจำนวนสถานีทั้งหมด	อยู่ในสภาพพร้อมใช้งานไม่น้อยกว่าร้อยละ 80 ของจำนวนสถานีทั้งหมด	อยู่ในสภาพพร้อมใช้งานไม่น้อยกว่าร้อยละ 80 ของจำนวนสถานีทั้งหมด	อยู่ในสภาพพร้อมใช้งานไม่น้อยกว่าร้อยละ 80 ของจำนวนสถานีทั้งหมด	อยู่ในสภาพพร้อมใช้งานไม่น้อยกว่าร้อยละ 80 ของจำนวนสถานีทั้งหมด	ไม่น้อยกว่าร้อยละ 80 ของจำนวนสถานีทั้งหมด	อยู่ในสภาพพร้อมใช้งานไม่น้อยกว่าร้อยละ 80 ของจำนวนสถานีทั้งหมด	อยู่ในสภาพพร้อมใช้งานไม่น้อยกว่าร้อยละ 80 ของจำนวนสถานีทั้งหมด	อยู่ในสภาพพร้อมใช้งานไม่น้อยกว่าร้อยละ 80 ของจำนวนสถานีทั้งหมด	

กลยุทธ์/แผนงาน	ตัวชี้วัด	เป้าหมาย										หน่วยงาน
		20 ปี	61-64	65	66	67	68	69	70	71-75	76-80	
1.15 ตรวจวัดปริมาณน้ำ คุณภาพน้ำ และการเคลื่อนตัวของตะกอนและตะกอนท้องน้ำแม่น้ำโขงร่วมไทย-ลาว	1.15.1 ความสำเร็จของการจัดทำชุดข้อมูลปริมาณน้ำ คุณภาพน้ำ ข้อมูลระดับน้ำ ปริมาณตะกอนแขวนลอย ตะกอนท้องน้ำ และรูปตัดขวางลำน้ำแม่น้ำโขงประจำปีเพื่อการเฝ้าระวังติดตามสถานการณ์น้ำ 1.15.2 สถานีและ	ร้อยละ 100 ของการจัดทำชุดข้อมูลทุกปี	ร้อยละ 100 ของการจัดทำชุดข้อมูลทุกปี	ร้อยละ 100 ของการจัดทำชุดข้อมูลประจำปี	ร้อยละ 100 ของการจัดทำชุดข้อมูลประจำปี	ร้อยละ 100 ของการจัดทำชุดข้อมูลประจำปี	ร้อยละ 100 ของการจัดทำชุดข้อมูลประจำปี	ร้อยละ 100 ของการจัดทำชุดข้อมูลประจำปี	ร้อยละ 100 ของการจัดทำชุดข้อมูลประจำปี	ร้อยละ 100 ของการจัดทำชุดข้อมูลประจำปี	ร้อยละ 100 ของการจัดทำชุดข้อมูลประจำปี	สวพ.

กลยุทธ์/ แผนงาน	ตัวชี้วัด	เป้าหมาย										หน่วยงาน
		20 ปี	61-64	65	66	67	68	69	70	71-75	76-80	
	เครื่องมือมีสภาพพร้อมใช้งาน สามารถสำรวจข้อมูลอุทกวิทยาได้อย่างมีประสิทธิภาพ											
1.16 การพัฒนาเพิ่มประสิทธิภาพเครือข่ายสถานีอุทกวิทยาเพื่อรองรับการบริหารจัดการน้ำแบบบูรณาการ	1.16.1 ระบบฐานข้อมูลด้านอุทกวิทยา / จำนวนสถานีอุทกวิทยาได้รับการปรับปรุงให้มีประสิทธิภาพ	ระบบฐานข้อมูลด้านอุทกวิทยาและระบบตัดสินใจ จำนวน 1 ระบบ /สถานีอุทกวิทยาได้รับการปรับปรุง จำนวน 205 สถานี	จัดตั้งสถานีอุทกวิทยา 45 สถานี / ปรับปรุงสถานีจำนวน 108 สถานี	-	ระบบตัดสินใจเพื่อประเมินสถานการณ์น้ำและสมดุลน้ำพร้อมระบบพยากรณ์น้ำท่วม น้ำแล้งอุทกวิทยา จำนวน 1 ระบบ /สถานีอุทกวิทยา	ระบบตัดสินใจเพื่อประเมินสถานการณ์น้ำและสมดุลน้ำพร้อมระบบพยากรณ์น้ำท่วม น้ำแล้งอุทกวิทยาจำนวน 1 ระบบ / สถานีอุทก	ระบบตัดสินใจเพื่อประเมินสถานการณ์น้ำและสมดุลน้ำพร้อมระบบพยากรณ์น้ำท่วม น้ำแล้งอุทกวิทยาจำนวน 1 ระบบ / สถานีอุทก	-	-	-	-	สวพ.

กลยุทธ์/แผนงาน	ตัวชี้วัด	เป้าหมาย										หน่วยงาน
		20 ปี	61-64	65	66	67	68	69	70	71-75	76-80	
					ได้รับการปรับปรุง จำนวน 153 สถานี	วิทยาได้รับการปรับปรุง จำนวน 39 สถานี	วิทยาได้รับการปรับปรุง จำนวน 13 สถานี					
2. แผนงานวิจัยและนวัตกรรมด้านบริหารจัดการทรัพยากรน้ำ												
2.1 การศึกษาวิจัยและนวัตกรรมเพื่อเพิ่มประสิทธิภาพการแจ้งเตือนภัยและการจัดการสภาวะวิกฤต	2.1.1 จำนวนผลงานวิจัย	19	2	2	1	1	1	1	1	5	5	สวพ . ศปว. สทภ 1-11

ประเด็นยุทธศาสตร์/แนวทางการพัฒนาที่ 5 : พัฒนาระบบบริหารจัดการ

เป้าหมายการให้บริการที่ 5 : เป็นองค์กรที่เข้าถึง เปิดกว้าง เชื่อมโยง เชื่อมั่น และไว้ใจของประชาชน

กลยุทธ์/แผนงาน	ตัวชี้วัด	เป้าหมาย										หน่วยงาน
		20 ปี	61-64	65	66	67	68	69	70	71-75	76-80	
1. พัฒนาประสิทธิภาพองค์กรและบุคลากรเพื่อการบริหารจัดการทรัพยากรน้ำ												
1.1 พัฒนาเพิ่มศักยภาพบุคลากรเพื่อการบริหารจัดการทรัพยากรน้ำ	1.1.1 ระดับความสำเร็จการบริหารจัดการทั่วไปด้านทรัพยากรน้ำ (โครงการงานบริหารจัดการทั่วไปด้านทรัพยากรน้ำ)	ร้อยละ 100	ร้อยละ 100	ร้อยละ 100	ร้อยละ 100	ร้อยละ 100	ร้อยละ 100	ร้อยละ 100	ร้อยละ 100	ร้อยละ 100	ร้อยละ 100	สลก.
1.2 พัฒนาระบบบริหารจัดการภาครัฐเพื่อขับเคลื่อนสู่องค์กรที่มีสมรรถนะสูง	1.2.1 ค่าคะแนนตามเกณฑ์การประเมินสถานะของหน่วยงานภาครัฐสู่ระบบราชการ 4.0	4.00	3.22 (402.22)	3.30	3.40	3.50	3.60	3.80	4.00	4.00	4.00	กพร.

กลยุทธ์/ แผนงาน	ตัวชี้วัด	เป้าหมาย										หน่วยงาน
		20 ปี	61-64	65	66	67	68	69	70	71-75	76-80	
1.3 พัฒนาระบบ e-Learning กรมทรัพยากรน้ำ	1.3.1เจ้าหน้าที่กรมทรัพยากรน้ำสามารถเรียนรู้งานด้านทรัพยากรน้ำผ่านระบบ e-Learning	ระบบ e-Learning จำนวน 1 ระบบ	-	-	1 ระบบ	-	-	-	-	-	-	ศสท. / กพร./ สลก.
1.4 การขอรับรองความสามารถห้องปฏิบัติการทดสอบตามมาตรฐานเลขที่ มอก. 17025 (ISO/IEC 17025: 2017)	1.4.1 ระดับความสำเร็จในการพัฒนาห้องปฏิบัติการให้ได้รับรองความสามารถห้องปฏิบัติการทดสอบตามมาตรฐานเลขที่ มอก. 17025 (ISO/IEC 17025: 2017)	ห้องปฏิบัติการได้รับรองความสามารถไม่น้อยกว่า 6 พารามิเตอร์	-	-	เตรียมความพร้อมของห้องปฏิบัติการเพื่อขอรับการรับรองความสามารถในขอบข่ายปริมาณสารแขวนลอยทั้งหมด (Total Suspended Solids; TSS) และปริมาณสารละลายน้ำ	จัดทำเอกสารประกอบคำขอและดำเนินการยื่นคำขอใบรับรองความสามารถห้องปฏิบัติการในขอบข่ายปริมาณสารแขวนลอยทั้งหมด (Total Suspended	บำรุงรักษาและทวนสอบเครื่องมือ และจัดหาสารมาตรฐาน (CRM)	บำรุงรักษาและสอบเทียบเครื่องมือ และเข้าร่วมทดสอบความชำนาญ (PT)	ยื่นขอต่ออายุการรับรองห้องปฏิบัติการและบำรุงรักษาเครื่องมือ	ห้องปฏิบัติการยื่นขอขยายขอบข่าย ในพารามิเตอร์อื่นๆ เพิ่มเติม	ห้องปฏิบัติการยื่นขอขยายขอบข่าย ในพารามิเตอร์อื่นๆ เพิ่มเติม	สวพ.

กลยุทธ์/แผนงาน	ตัวชี้วัด	เป้าหมาย										หน่วยงาน
		20 ปี	61-64	65	66	67	68	69	70	71-75	76-80	
					ทั้งหมด (Total Dissolved Solids; TDS) จำนวน 2 พารามิเตอร์	Solids; TSS) และปริมาณสารละลายน้ำทั้งหมด (Total Dissolved Solids; TDS) จำนวน 2 พารามิเตอร์						
1.5 พัฒนาระบบติดตามและประเมินผลงบประมาณ	1.5.1 จำนวนระบบติดตามและประเมินผลงบประมาณครอบคลุมทุกภารกิจ 1ระบบ	1 ระบบ	-	จัดเตรียมขอบเขตและองค์ประกอบของระบบ	1 ระบบ	-	-	-	-	-	-	สนผ./ศสท.
	1.5.2 บำรุงรักษาและพัฒนาระบบติดตามและประเมินผลงบประมาณ ให้		-	-	-	บำรุงรักษาและพัฒนาระบบให้ตอบสนองความต้องการของผู้ใช้บริการ	บำรุงรักษาและพัฒนาระบบให้ตอบสนองความต้องการของผู้ใช้บริการ	บำรุงรักษาและพัฒนาระบบให้ตอบสนองความต้องการของผู้ใช้บริการ	บำรุงรักษาและพัฒนาระบบให้ตอบสนองความต้องการของผู้ใช้บริการ	บำรุงรักษาและพัฒนาระบบให้ตอบสนองความต้องการของผู้ใช้บริการ	บำรุงรักษาและพัฒนาระบบให้ตอบสนองความต้องการของผู้ใช้บริการ	สนผ.

กลยุทธ์/แผนงาน	ตัวชี้วัด	เป้าหมาย										หน่วยงาน
		20 ปี	61-64	65	66	67	68	69	70	71-75	76-80	
	สามารถใช้งานได้ต่อเนื่อง											
1.6 ศึกษาและจัดทำแนวทางการปฏิบัติงานรองรับพระราชบัญญัติคุ้มครองข้อมูลส่วนบุคคล พ.ศ. 2562	1.6.1 ความสำเร็จประกาศนโยบายการคุ้มครองข้อมูลส่วนบุคคลและมีแนวทางปฏิบัติงานรองรับพระราชบัญญัติคุ้มครองข้อมูลส่วนบุคคล พ.ศ. 2562	ประกาศนโยบายและแนวปฏิบัติงานรองรับพระราชบัญญัติคุ้มครองข้อมูลส่วนบุคคล พ.ศ. 2562	-	-	1 เรื่อง	-	-	-	-	-	-	ศสท.
1.7 พัฒนาระบบรายงานและประเมินผลการปฏิบัติงานตามตัวชี้วัดของกรมทรัพยากรน้ำ	1.7.1 ระบบการติดตามประเมินผลตัวชี้วัดการปฏิบัติราชการ	ระบบรายงานและประเมินผลการปฏิบัติงาน	-	-	1 ระบบ	-	-	-	-	-	-	ศสท./กพร.

กลยุทธ์/แผนงาน	ตัวชี้วัด	เป้าหมาย										หน่วยงาน
		20 ปี	61-64	65	66	67	68	69	70	71-75	76-80	
1.8 พัฒนาระบบกำกับติดตามเรื่องร้องเรียน	1.8.1 ระบบกำกับติดตามเรื่องร้องเรียน	1 ระบบ	-	--	-	1 ระบบ	-	-	-	-	-	ศสท.
2. เพิ่มประสิทธิภาพระบบเทคโนโลยีสารสนเทศและการสื่อสารด้านการบริหารจัดการน้ำ												
2.1 บำรุงรักษาและเพิ่มประสิทธิภาพระบบคอมพิวเตอร์และเครือข่าย	2.1.1 ระบบคอมพิวเตอร์และเครือข่ายได้รับการบำรุงรักษาและเพิ่มประสิทธิภาพ	บำรุงรักษาและเพิ่มประสิทธิภาพระบบคอมพิวเตอร์และเครือข่าย จำนวน 20 ระบบ	4 ระบบ	1 ระบบ (บำรุงรักษา)	1 ระบบ (บำรุงรักษา)	1 ระบบ (บำรุงรักษา)	1 ระบบ (บำรุงรักษา)	1 ระบบ (บำรุงรักษา)	1 ระบบ (บำรุงรักษา)	5 ระบบ (บำรุงรักษา)	5 ระบบ (บำรุงรักษา)	ศสท.
2.2 พัฒนาและบริหารจัดการระบบคอมพิวเตอร์และเครือข่ายสำนักงานทรัพยากรน้ำภาค 1-11	2.2.1 ระบบคอมพิวเตอร์และเครือข่ายสำนักงานทรัพยากรน้ำภาค 1-11 ได้รับการบำรุงรักษาให้ใช้	พัฒนาและบริหารจัดการระบบคอมพิวเตอร์และเครือข่ายสำนักงานทรัพยากรน้ำภาค 1-11	2 ระบบ	-	1 ระบบ (บำรุงรักษา)	1 ระบบ (บำรุงรักษา)	1 ระบบ (บำรุงรักษา)	1 ระบบ (บำรุงรักษา)	1 ระบบ (บำรุงรักษา)	5 ระบบ (บำรุงรักษา)	5 ระบบ (บำรุงรักษา)	ศสท.

กลยุทธ์/แผนงาน	ตัวชี้วัด	เป้าหมาย										หน่วยงาน
		20 ปี	61-64	65	66	67	68	69	70	71-75	76-80	
	งานได้อย่างมีประสิทธิภาพ	จำนวน 17 ระบบ										
2.3 พัฒนา Mobile Application กรมทรัพยากรน้ำ	2.3.1 ระบบ Mobile Application สำหรับเผยแพร่ข้อมูลผ่าน Mobile Application	ระบบ Mobile Application กรมทรัพยากรน้ำบน iOS และ Android จำนวน 2 ระบบ	1 ระบบ	-	-	-	-	-	1 ระบบ (ปรับปรุง)	-	-	ศสท.
2.4 พัฒนาระบบห้องสมุดอิเล็กทรอนิกส์ (E-Library)	2.4.1 ระบบห้องสมุดอิเล็กทรอนิกส์ที่ประชาชนสามารถเข้าถึงหนังสืออิเล็กทรอนิกส์ได้	ระบบห้องสมุดอิเล็กทรอนิกส์ (E-Library) จำนวน 1 ระบบ	1 ระบบ	-	-	-	-	-	-	-	-	ศสท.
2.5 พัฒนาระบบจัดเก็บและให้บริการข้อมูล	2.5.1 ระบบจัดเก็บและให้บริการข้อมูล	ระบบจัดเก็บและให้บริการข้อมูลสารสนเทศ	1 ระบบ	-	-	1 ระบบ (เพิ่มประสิทธิภาพ)	-	-	-	-	-	ศสท.

กลยุทธ์/แผนงาน	ตัวชี้วัด	เป้าหมาย										หน่วยงาน
		20 ปี	61-64	65	66	67	68	69	70	71-75	76-80	
สารสนเทศในองค์กร	สารสนเทศในองค์กร	จำนวน 2 ระบบ										
2.6 บำรุงรักษาระบบประชุมทางไกลอัตโนมัติ	2.6.1 ระบบประชุมทางไกลอัตโนมัติได้รับการบำรุงรักษาให้ใช้งานได้อย่างมีประสิทธิภาพ	ระบบประชุมทางไกลอัตโนมัติ จำนวน 1 ระบบ	1 ระบบ	-	-	-	-	-	-	-	-	ศสท.
2.7 ดาต้าเลคทรัพยากรน้ำ (DWR Data Lake)	2.7.1 ระบบดาต้าเลคทรัพยากรน้ำ	ระบบดาต้าเลคทรัพยากรน้ำ จำนวน 1 ระบบ	1 ระบบ	-	-	1 ระบบ (บำรุงรักษา)	1 ระบบ (บำรุงรักษา)	1 ระบบ (บำรุงรักษา)	1 ระบบ (บำรุงรักษา)	-	-	ศสท.
2.8 ระบบและบริการภูมิสารสนเทศกลาง (DWR GIS Data System)	2.8.1 ระบบสำหรับใช้งานและบริการภูมิสารสนเทศกลาง	ระบบและบริการภูมิสารสนเทศกลาง จำนวน 1 ระบบ	1 ระบบ	-	-	1 ระบบ (บำรุงรักษา)	1 ระบบ (บำรุงรักษา)	1 ระบบ (บำรุงรักษา)	1 ระบบ (บำรุงรักษา)	-	-	ศสท.

กลยุทธ์/แผนงาน	ตัวชี้วัด	เป้าหมาย										หน่วยงาน
		20 ปี	61-64	65	66	67	68	69	70	71-75	76-80	
2.9 จัดทำ DWR Data Cleansing กรมทรัพยากรน้ำ	2.9.1 ระบบ DWR Data Cleansing กรมทรัพยากรน้ำ	DWR Data Cleansing กรมทรัพยากรน้ำ จำนวน 1 ระบบ	1 ระบบ	-	-	1 ระบบ (บำรุงรักษา)	1 ระบบ (บำรุงรักษา)	1 ระบบ (บำรุงรักษา)	1 ระบบ (บำรุงรักษา)	-	-	ศสท.
2.10 พัฒนาระบบการใช้เทคโนโลยีข้อมูลขนาดใหญ่เพื่อพยากรณ์ข้อมูลด้านน้ำในพื้นที่เกษตรน้ำฝน	2.10.1 ระบบพัฒนาระบบการใช้เทคโนโลยีข้อมูลขนาดใหญ่เพื่อพยากรณ์ข้อมูลด้านน้ำในพื้นที่เกษตรน้ำฝน	ระบบการใช้เทคโนโลยีข้อมูลขนาดใหญ่เพื่อพยากรณ์ข้อมูลด้านน้ำในพื้นที่เกษตรน้ำฝน จำนวน 1 ระบบ	1 ระบบ	-	-	1 ระบบ (บำรุงรักษา)	1 ระบบ (บำรุงรักษา)	1 ระบบ (บำรุงรักษา)	1 ระบบ (บำรุงรักษา)	-	-	ศสท.
2.11 พัฒนาระบบบริหารจัดการวัสดุครุภัณฑ์ของกรมทรัพยากรน้ำ	2.11.1 ระบบบริหารจัดการวัสดุครุภัณฑ์ของกรมทรัพยากรน้ำ	ระบบบริหารจัดการวัสดุครุภัณฑ์ ระบบจองรถและห้องประชุม จำนวน 2 ระบบ	-	-	1 ระบบ	-	1 ระบบ (เพิ่มประสิทธิภาพ)	-	-	-	-	ศสท.

กลยุทธ์/แผนงาน	ตัวชี้วัด	เป้าหมาย										หน่วยงาน
		20 ปี	61-64	65	66	67	68	69	70	71-75	76-80	
2.12 พัฒนาระบบตรวจสอบทะเบียนผู้รับจ้าง	2.12.1 ระบบตรวจสอบทะเบียนผู้รับจ้าง	ระบบตรวจสอบทะเบียนผู้รับจ้าง จำนวน 1 ระบบ	-	-	1 ระบบ	-	-	-	-	-	-	ศสท.
2.13 พัฒนาระบบจัดเก็บและเชื่อมโยงประกาศจัดซื้อจัดจ้างจากระบบจัดซื้อจัดจ้าง (e-GP)	2.13.1 ระบบจัดเก็บและเชื่อมโยงประกาศจัดซื้อจัดจ้างจากระบบจัดซื้อจัดจ้าง (e-GP)	ระบบจัดเก็บและเชื่อมโยงประกาศจัดซื้อจัดจ้างจากระบบจัดซื้อจัดจ้าง (e-GP) จำนวน 1 ระบบ	-	-	1 ระบบ	-	-	-	-	-	-	ศสท.
2.14 พัฒนาระบบสารสนเทศเพื่อรองรับการทำงานระยะไกล	2.14.1 ระบบสารสนเทศเพื่อรองรับการทำงานระยะไกล	ระบบสารสนเทศเพื่อรองรับการทำงานระยะไกล จำนวน 1 ระบบ	-	-	1 ระบบ	-	-	-	-	-	-	ศสท.

กลยุทธ์/แผนงาน	ตัวชี้วัด	เป้าหมาย										หน่วยงาน
		20 ปี	61-64	65	66	67	68	69	70	71-75	76-80	
2.15 พัฒนาระบบสารสนเทศสนับสนุนการขอโครงการพัฒนาแหล่งน้ำอัตโนมัติ	2.15.1 ระบบสารสนเทศสนับสนุนการขอโครงการพัฒนาแหล่งน้ำอัตโนมัติ	ระบบสารสนเทศสนับสนุนการขอโครงการพัฒนาแหล่งน้ำอัตโนมัติ จำนวน 1 ระบบ	-	-	1 ระบบ	-	-	-	-	-	-	ศสท.
2.16 ปรับปรุงห้องประชุมสายชลและระบบเทคโนโลยีสารสนเทศภายในห้องประชุมสายชล	2.16.1 ความสำเร็จในการปรับปรุงห้องประชุมให้มีประสิทธิภาพพร้อมใช้งาน	ปรับปรุงห้องประชุมสายชลและระบบเทคโนโลยีสารสนเทศภายในห้องประชุมสายชล จำนวน 1 ระบบ	-	-	1 ระบบ	-	-	-	-	-	-	ศสท.
2.17 เพิ่มประสิทธิภาพระบบห้องปฏิบัติการคอมพิวเตอร์แม่ข่ายกรม	2.17.1 ระบบห้องปฏิบัติการคอมพิวเตอร์แม่ข่ายกรมทรัพยากรน้ำมีความมั่นคง	เพิ่มประสิทธิภาพระบบห้องปฏิบัติการคอมพิวเตอร์แม่ข่ายกรม	-	-	1 ระบบ	-	-	-	-	-	-	ศสท.

กลยุทธ์/แผนงาน	ตัวชี้วัด	เป้าหมาย										หน่วยงาน
		20 ปี	61-64	65	66	67	68	69	70	71-75	76-80	
ทรัพยากรน้ำเพื่อให้มีความมั่นคงปลอดภัยตามมาตรฐาน ISO/IEC 27001	ปลอดภัยตามมาตรฐาน ISO/IEC 27001	ทรัพยากรน้ำมีความมั่นคงปลอดภัยตามมาตรฐาน ISO/IEC 27001 จำนวน 1 ระบบ										
2.18 พัฒนาคลาวด์แพลตฟอร์มในการบริการโครงสร้างพื้นฐานเทคโนโลยีสารสนเทศ (DWR Private Cloud Platform)	2.18.1 ระบบคลาวด์แพลตฟอร์มในการบริการโครงสร้างพื้นฐานเทคโนโลยีสารสนเทศ	ระบบคลาวด์แพลตฟอร์มในการบริการโครงสร้างพื้นฐานเทคโนโลยีสารสนเทศ จำนวน 2 ระบบ	-	-	1 ระบบ (ส่วนกลาง)	1 ระบบ (สำนักงานทรัพยากรน้ำภาค)	-	-	-	-	-	ศสท.

กลยุทธ์/แผนงาน	ตัวชี้วัด	เป้าหมาย										หน่วยงาน
		20 ปี	61-64	65	66	67	68	69	70	71-75	76-80	
2.19 บำรุงรักษาระบบเทคโนโลยีสารสนเทศภายในองค์กรกรมทรัพยากรน้ำ	2.19.1 ระบบเทคโนโลยีสารสนเทศภายในองค์กรกรมทรัพยากรน้ำได้รับการบำรุงรักษาให้สามารถใช้งานได้อย่างต่อเนื่อง	บำรุงรักษาระบบเทคโนโลยีสารสนเทศภายในองค์กร จำนวน 147 ระบบ	-	-	4 ระบบ (บำรุงรักษา)	3 ระบบ (บำรุงรักษา)	8 ระบบ (บำรุงรักษา)	11 ระบบ (บำรุงรักษา)	11 ระบบ (บำรุงรักษา)	55 ระบบ (บำรุงรักษา)	55 ระบบ (บำรุงรักษา)	ศสท.
2.20 ปรับปรุงระบบสารบรรณอิเล็กทรอนิกส์	2.20.1 ระบบสารบรรณอิเล็กทรอนิกส์พร้อมใช้ในการรับส่งหนังสือและลงนามอิเล็กทรอนิกส์	ระบบสารบรรณอิเล็กทรอนิกส์ จำนวน 1 ระบบ	-	-	-	1 ระบบ (เพิ่มประสิทธิภาพ)	-	-	-	-	-	ศสท.

กลยุทธ์/แผนงาน	ตัวชี้วัด	เป้าหมาย										หน่วยงาน
		20 ปี	61-64	65	66	67	68	69	70	71-75	76-80	
2.21 ระบบบริการข้อมูลด้านทรัพยากรน้ำอัจฉริยะ (AI Chatbot) เชิงลึก	2.21.1 ระบบบริการข้อมูลด้านทรัพยากรน้ำอัจฉริยะ (AI Chatbot) เชิงลึก	ระบบบริการข้อมูลด้านทรัพยากรน้ำอัจฉริยะ (AI Chatbot) เชิงลึก จำนวน 1 ระบบ	-	-	-	1 ระบบ	-	-	-	-	-	ศสท.
2.22 การเรียนรู้ของเครื่องสำหรับอุปกรณ์ตรวจวัดของทรัพยากรน้ำ (Machine Learning on Water Resources Big Data)	2.22.1 พัฒนาเทคโนโลยีการเรียนรู้ของเครื่องสำหรับอุปกรณ์ตรวจวัดของทรัพยากรน้ำ (Machine Learning on Water Resources Big Data)	การเรียนรู้ของเครื่องสำหรับอุปกรณ์ตรวจวัดของทรัพยากรน้ำ (Machine Learning on Water Resources Big Data) จำนวน 1 ระบบ	-	-	-	-	1 ระบบ	-	-	-	-	ศสท.

กลยุทธ์/ แผนงาน	ตัวชี้วัด	เป้าหมาย										หน่วยงาน
		20 ปี	61-64	65	66	67	68	69	70	71-75	76-80	
3. จัดหาครุภัณฑ์ เครื่องมือ อุปกรณ์ สนับสนุนการปฏิบัติงานเพื่อการบริหารจัดการทรัพยากรน้ำ												
3.1 การจัดหาครุภัณฑ์วิทยาศาสตร์เพื่อวิเคราะห์คุณภาพน้ำทดแทน	3.1.1 มีครุภัณฑ์วิทยาศาสตร์เพื่อวิเคราะห์คุณภาพน้ำทดแทนของเดิม	มีครุภัณฑ์วิทยาศาสตร์สำหรับใช้ในห้องปฏิบัติการจำนวนไม่น้อยกว่า 15 ชุด และมีเครื่องมือตรวจวัดคุณภาพน้ำภาคสนามจำนวนไม่น้อยกว่า 13 ชุด และชุดอุปกรณ์เครื่องเก็บตัวอย่างน้ำไม่น้อยกว่า 3 ชุด	-	-	มีครุภัณฑ์วิทยาศาสตร์สำหรับใช้ในห้องปฏิบัติการจำนวนไม่น้อยกว่า 1 ชุด และมีเครื่องมือตรวจวัดคุณภาพน้ำภาคสนามจำนวนไม่น้อยกว่า 13 ชุด ชุดอุปกรณ์เครื่องเก็บตัวอย่างน้ำไม่น้อยกว่า 3 ชุด	มีครุภัณฑ์วิทยาศาสตร์สำหรับใช้ในห้องปฏิบัติการจำนวนไม่น้อยกว่า 1 ชุด	มีครุภัณฑ์วิทยาศาสตร์สำหรับใช้ในห้องปฏิบัติการจำนวนไม่น้อยกว่า 1 ชุด	มีครุภัณฑ์วิทยาศาสตร์สำหรับใช้ในห้องปฏิบัติการจำนวนไม่น้อยกว่า 1 ชุด	มีครุภัณฑ์วิทยาศาสตร์สำหรับใช้ในห้องปฏิบัติการจำนวนไม่น้อยกว่า 1 ชุด	มีครุภัณฑ์วิทยาศาสตร์สำหรับใช้ในห้องปฏิบัติการจำนวนไม่น้อยกว่า 5 ชุด	มีครุภัณฑ์วิทยาศาสตร์สำหรับใช้ในห้องปฏิบัติการจำนวนไม่น้อยกว่า 5 ชุด	สวพ.

กลยุทธ์/แผนงาน	ตัวชี้วัด	เป้าหมาย										หน่วยงาน
		20 ปี	61-64	65	66	67	68	69	70	71-75	76-80	
3.2 การจัดหาครุภัณฑ์วิทยาศาสตร์เพื่อตรวจวัดทางอุทก-อุตุวิทยาทดแทน	3.2.1 ครุภัณฑ์วิทยาศาสตร์เพื่อตรวจวัดทางอุทก-อุตุวิทยาทดแทน	มีครุภัณฑ์วิทยาศาสตร์สำหรับใช้ในตรวจวัดทางอุทก-อุตุวิทยาทดแทนจำนวน 11ชุด	มีครุภัณฑ์วิทยาศาสตร์สำหรับใช้ในตรวจวัดทางอุทก-อุตุวิทยาทดแทนจำนวน 11 ชุด	มีครุภัณฑ์วิทยาศาสตร์สำหรับใช้ในตรวจวัดทางอุทก-อุตุวิทยาทดแทนจำนวน 11 ชุด	มีครุภัณฑ์วิทยาศาสตร์สำหรับใช้ในตรวจวัดทางอุทก-อุตุวิทยาทดแทนจำนวน 11ชุด	มีครุภัณฑ์วิทยาศาสตร์สำหรับใช้ในตรวจวัดทางอุทก-อุตุวิทยาทดแทนจำนวน 11ชุด	มีครุภัณฑ์วิทยาศาสตร์สำหรับใช้ในตรวจวัดทางอุทก-อุตุวิทยาทดแทนจำนวน 11ชุด	มีครุภัณฑ์วิทยาศาสตร์สำหรับใช้ในตรวจวัดทางอุทก-อุตุวิทยาทดแทนจำนวน 11ชุด	มีครุภัณฑ์วิทยาศาสตร์สำหรับใช้ในตรวจวัดทางอุทก-อุตุวิทยาทดแทนจำนวน 11ชุด	มีครุภัณฑ์วิทยาศาสตร์สำหรับใช้ในตรวจวัดทางอุทก-อุตุวิทยาทดแทนจำนวน 11ชุด	มีครุภัณฑ์วิทยาศาสตร์สำหรับใช้ในตรวจวัดทางอุทก-อุตุวิทยาทดแทนจำนวน 11ชุด	สวพ.
3.3 การจัดซื้อครุภัณฑ์คอมพิวเตอร์	3.3.1 ครุภัณฑ์คอมพิวเตอร์ที่มีสภาพพร้อมใช้งาน	จัดซื้อครุภัณฑ์คอมพิวเตอร์จำนวน 20 เรื่อง	4 เรื่อง	1 เรื่อง	1 เรื่อง	1 เรื่อง	1 เรื่อง	1 เรื่อง	1 เรื่อง	5 เรื่อง	5 เรื่อง	ศสท.
3.4 จัดหาลิขสิทธิ์โปรแกรมสำหรับงานออกแบบ	3.4.1 โปรแกรมสำหรับงานออกแบบที่ถูกต้องตามกฎหมาย	โปรแกรมสำหรับการออกแบบจำนวน 13 ลิขสิทธิ์			13 ลิขสิทธิ์	(ต่ออายุ)	(ต่ออายุ)	(ต่ออายุ)	(ต่ออายุ)	(ต่ออายุ)	(ต่ออายุ)	ศสท.

กลยุทธ์/ แผนงาน	ตัวชี้วัด	เป้าหมาย										หน่วยงาน
		20 ปี	61-64	65	66	67	68	69	70	71-75	76-80	
3.5 จัดหาลิขสิทธิ์โปรแกรมจัดการสำนักงาน	3.5.1 โปรแกรมจัดการสำนักงานที่ถูกต้องตามกฎหมาย	โปรแกรมจัดการสำนักงานสำหรับ 1,000 ผู้ใช้งาน	-	-	-	1,000 ผู้ใช้งาน	(ต่ออายุ)	(ต่ออายุ)	(ต่ออายุ)	(ต่ออายุ)	(ต่ออายุ)	ศสท.
4. สร้างการรับรู้ ประชาสัมพันธ์ การมีส่วนร่วม และความร่วมมือด้านทรัพยากรน้ำ												
4.1 โครงการเผยแพร่ประชาสัมพันธ์ด้านทรัพยากรน้ำ	4.1.1 ประชาชนกลุ่มเป้าหมายรับทราบข้อมูลผลการดำเนินการตามภารกิจของกรมทรัพยากรน้ำ	ร้อยละ 100	ร้อยละ 100	ร้อยละ 100	ร้อยละ 100	ร้อยละ 100	ร้อยละ 100	ร้อยละ 100	ร้อยละ 100	ร้อยละ 100	ร้อยละ 100	สลก.
4.2 ปรับปรุงเว็บไซต์กรมทรัพยากรน้ำให้สอดคล้องกับภารกิจและ	4.2.1 ประชาชนกลุ่มเป้าหมายรับทราบข้อมูลผลการให้บริการ	เว็บไซต์กรมทรัพยากรน้ำ จำนวน 1 ระบบ	-	-	-	-	-	1 ระบบ (ปรับปรุง)	-	-	-	ศสท.

กลยุทธ์/ แผนงาน	ตัวชี้วัด	เป้าหมาย										หน่วยงาน
		20 ปี	61-64	65	66	67	68	69	70	71-75	76-80	
พันธกิจที่ ปรับปรุง	กรม ทรัพยากรน้ำ											
4.3 โครงการ สร้างการรับรู้ การมีส่วนรวม ของผู้มี ส่วนได้ส่วนเสีย ด้านการบริหาร จัดการ ทรัพยากรน้ำ[3]	4.3.1 ร้อยละ 100 ของผู้มี ส่วนได้ส่วนเสีย รับรู้และมีส่วน ร่วมในการ บริหารจัดการ ทรัพยากรน้ำใน พื้นที่รับผิดชอบ	ร้อยละ 100	ร้อยละ 100	ร้อยละ 100	ร้อยละ 100	ร้อยละ 100	ร้อยละ 100	ร้อยละ 100	ร้อยละ 100	ร้อยละ 100	ร้อยละ 100	สลก./ สสป.
4.4 โครงการ เสริมสร้างการมี ส่วนร่วมและ ศักยภาพความ เข้มแข็งของ อปท. ในการ	4.4.1 ร้อยละ ของ อปท.ได้รับ การเสริมสร้าง การมีส่วนร่วม และศักยภาพ ความเข้มแข็ง ของ ในการ	ร้อยละ 90	-	ร้อยละ 90	ร้อยละ 90	ร้อยละ 90	ร้อยละ 90	ร้อยละ 90	ร้อยละ 90	ร้อยละ 90	ร้อยละ 90	สสป.

[3] ระดับการมีส่วนร่วมกำหนดเป้าหมายระดับ 3 ขึ้นไป โดยการมีส่วนร่วมแบ่งเป็น 5 ระดับ ดังนี้ (1) การให้ข้อมูล (Inform) การให้ข้อมูลข่าวสารแก่ประชาชนเกี่ยวกับกิจกรรมต่าง ๆ (2) การปรึกษาหารือ (Consult) การเปิดโอกาสให้แสดงความคิดเห็น (3) การเข้ามาเกี่ยวข้อง (Involve) การมีส่วนร่วมหรือเกี่ยวข้องในกระบวนการตัดสินใจ (4) ความร่วมมือ (Collaborate) การมีส่วนร่วมในทุกขั้นตอนของการตัดสินใจ (5) ความร่วมมือ (Empower) การเปิดโอกาสให้ประชาชนมีบทบาทในการเป็นผู้ตัดสินใจ

กลยุทธ์/ แผนงาน	ตัวชี้วัด	เป้าหมาย										หน่วยงาน
		20 ปี	61-64	65	66	67	68	69	70	71-75	76-80	
บริหารจัดการทรัพยากรน้ำ	บริหารจัดการทรัพยากรน้ำ (ปี 2564 จำนวน อปท. 7,850 แห่ง)											
4.5 โครงการพัฒนาศูนย์เรียนรู้เพื่อการบริหารจัดการน้ำและการจัดการภัยธรรมชาติและการเปลี่ยนแปลงสภาพภูมิอากาศ	4.5.1 ศูนย์การเรียนรู้ 1 แห่ง 4.5.2 จำนวนหัวข้อการเรียนรู้เพื่อเสริมสร้างศักยภาพเครือข่าย	ศูนย์การเรียนรู้ 1 แห่ง หัวข้อการเรียนรู้ด้านการบริหารจัดการน้ำและการจัดการภัยธรรมชาติ ไม่ต่ำกว่า 75 หัวข้อ	-	-	1 แห่ง + 5 หัวข้อ	1 แห่ง + 5 หัวข้อ	1 แห่ง + 5 หัวข้อ	1 แห่ง + 5 หัวข้อ	1 แห่ง + 5 หัวข้อ	1 แห่ง + 5 หัวข้อ	1 แห่ง + 5 หัวข้อ	สสป.
4.6 โครงการความร่วมมือระหว่างประเทศด้านทรัพยากรน้ำ	4.6.1 จำนวนโครงการ/กิจกรรมความร่วมมือระหว่างประเทศ	162	30	5	5	5	5	5	7	50	50	สวพ สสป สปท สทภ 1-11

กลยุทธ์/ แผนงาน	ตัวชี้วัด	เป้าหมาย										หน่วยงาน
		20 ปี	61-64	65	66	67	68	69	70	71-75	76-80	
5. แผนงานวิจัยและนวัตกรรมด้านบริหารจัดการทรัพยากรน้ำ												
5.1 การศึกษาวิจัยระบบบริหารจัดการเพื่อเพิ่มประสิทธิภาพองค์กร	5.1.1 จำนวนผลงานวิจัย	15	-	-	1	1	1	1	1	5	5	สวพ . กพร. สนผ. สลก. สทภ 1-11

ส่วนที่ 4

สรุปแผนปฏิบัติราชการกรมทรัพยากรน้ำ ระยะ 20 ปี (พ.ศ. 2561 – 2580)

แผนที่นำทาง (Road Map) 20 ปี

Road map to 2580



ST1 : กำกับ ควบคุม อนุรักษ์และพัฒนาทรัพยากรน้ำสาธารณะและพื้นที่ชุ่มน้ำ	มีมาตรการ หลักเกณฑ์ การกำกับ ควบคุม กลไกการมีส่วนร่วมในการอนุรักษ์และพัฒนาทรัพยากรน้ำสาธารณะและพื้นที่ชุ่มน้ำ	แหล่งน้ำธรรมชาติที่มีพื้นที่ผิวน้ำเกิน 1,000 ไร่ ได้รับการฟื้นฟูร้อยละ 30 และพื้นที่ชุ่มน้ำได้รับการอนุรักษ์คิดเป็นร้อยละ 30	แหล่งน้ำธรรมชาติที่มีพื้นที่ผิวน้ำเกิน 1,000 ไร่ ได้รับการฟื้นฟูร้อยละ 60 และพื้นที่ชุ่มน้ำได้รับการอนุรักษ์คิดเป็นร้อยละ 60	แหล่งน้ำธรรมชาติที่มีพื้นที่ผิวน้ำเกิน 1,000 ไร่ ได้รับการฟื้นฟูร้อยละ 90 และพื้นที่ชุ่มน้ำได้รับการอนุรักษ์คิดเป็นร้อยละ 90
ST2 : ฟื้นฟู พัฒนา ปรับปรุง ซ่อมแซม บริหารโครงการแหล่งน้ำและระบบกระจายน้ำ	ความสำเร็จในการพัฒนาแหล่งน้ำและระบบกระจายน้ำ 1,170 ล้าน ลบ.ม. พื้นที่ได้รับประโยชน์ 1.4668 ล้านไร่	ความสำเร็จในการพัฒนาแหล่งน้ำและระบบกระจายน้ำ 3,420 ล้าน ลบ.ม. พื้นที่ได้รับประโยชน์ 2.7668 ล้านไร่	ความสำเร็จในการพัฒนาแหล่งน้ำและระบบกระจายน้ำ 5,670 ล้าน ลบ.ม. พื้นที่ได้รับประโยชน์ 4.0668 ล้านไร่	ความสำเร็จในการพัฒนาแหล่งน้ำและระบบกระจายน้ำ 7,810 ล้าน ลบ.ม. พื้นที่ได้รับประโยชน์ 5.2 ล้านไร่
ST3 : จัดสรรและกำกับควบคุมการใช้ทรัพยากรน้ำและประปาสัมปทาน	• ความสำเร็จในการจัดทำอนุบัญญัติและกฎหมายที่เกี่ยวข้อง รวมถึงการปรับปรุง ทบทวนกฎหมายและพัฒนาระบบ e-Service • ระบบประปาหมู่บ้านได้รับการตรวจสอบเพื่อให้มีคุณภาพมาตรฐานคิดเป็นร้อยละ 20	• ความสำเร็จในการจัดสรรและควบคุมการใช้น้ำ (ผู้ใช้น้ำประเภทที่ 2 & 3 : 55,000 ราย) • ระบบประปาหมู่บ้านได้รับการตรวจสอบเพื่อให้มีคุณภาพมาตรฐานคิดเป็นร้อยละ 50	• ความสำเร็จในการจัดสรรและควบคุมการใช้น้ำ (ผู้ใช้น้ำประเภทที่ 2 & 3 : 55,000 ราย) • ระบบประปาหมู่บ้านได้รับการตรวจสอบเพื่อให้มีคุณภาพมาตรฐานคิดเป็นร้อยละ 80	• ความสำเร็จในการจัดสรรและควบคุมการใช้น้ำในพื้นที่รับผิดชอบโดยคำนึงถึงสมดุลน้ำทั่วถึงและเป็นธรรม • ระบบประปาหมู่บ้านได้รับการตรวจสอบเพื่อให้มีคุณภาพมาตรฐานคิดเป็นร้อยละ 100
ST4 : แจ้งเตือนภัยและการจัดการสภาวะวิกฤต	• พัฒนาเพิ่มประสิทธิภาพสถานีเตือนภัย เครื่องมือ อุปกรณ์ ให้พร้อมใช้งานครอบคลุมพื้นที่เป้าหมาย • สร้างความเข้มแข็งของเครือข่ายผู้รู้ด้านการแจ้งเตือนภัย และอาสาสมัครด้านอุตุ-อุทกวิทยา ให้มีความรู้ และความชำนาญ • มีระบบเชื่อมโยงข้อมูล เพื่อการพัฒนาศูนย์ Hydro-Informatic Center ของกรมทรัพยากรน้ำ	• พัฒนาเพิ่มประสิทธิภาพสถานีเตือนภัย เครื่องมือ อุปกรณ์ให้ครอบคลุมพื้นที่เสี่ยงและลุ่มน้ำสาขา • พัฒนาระบบวิเคราะห์และประเมินสถานการณ์น้ำ	• ความสำเร็จในการแจ้งข้อมูลเตือนภัย และมีข้อมูลเพื่อใช้ในการคาดการณ์สถานการณ์และบริหารจัดการน้ำได้อย่างแม่นยำ ทันต่อเหตุการณ์	• ความสำเร็จในการแจ้งข้อมูลเตือนภัย และมีข้อมูลเพื่อใช้ในการคาดการณ์สถานการณ์และบริหารจัดการน้ำได้อย่างแม่นยำ ทันต่อเหตุการณ์
ST5 : พัฒนาระบบบริหารจัดการ	• มีการปรับปรุงกระบวนการทำงานหลักและกระบวนการให้บริการไปสู่ระบบดิจิทัล • มีองค์ความรู้ด้านการบริหารจัดการน้ำได้รับการจัดเก็บอย่างเป็นระบบ	• มีการปรับปรุงกระบวนการสนับสนุนไปสู่ระบบดิจิทัล • ทน.เข้าสู่การเป็นองค์กรแห่งการเรียนรู้	• มีการบูรณาการกระบวนการให้สะดวก รวดเร็ว ถูกต้อง • ทน. มีแนวปฏิบัติที่ดี และเป็นต้นแบบการดำเนินงานด้านการอนุรักษ์ทรัพยากรน้ำของโลก	• ทน. เป็น องค์กรดิจิทัลเต็มรูปแบบทุกกระบวนการทำงานและกระบวนการให้บริการ • ทน.มีนวัตกรรมด้านการบริหารจัดการทรัพยากรน้ำที่นำไปสู่การปฏิบัติ และเผยแพร่ไปในระดับเวทีโลก

ส่วนที่ 5
การนำแผนไปสู่การปฏิบัติและการติดตามประเมิน

5.1 การนำแผนไปสู่การปฏิบัติและการติดตามประเมินผล

แผนปฏิบัติราชการของกรมทรัพยากรน้ำ ระยะ 20 ปี และระยะ 5 ปี มีความสัมพันธ์และความเชื่อมโยงระหว่างมิติสิ่งแวดล้อม กับมิติเศรษฐกิจและมิติสังคมอย่างบูรณาการร่วมกันเพื่อจัดการทรัพยากรน้ำตั้งแต่ต้นน้ำ กลางน้ำ และท้ายน้ำให้มีประสิทธิภาพ โดยกระบวนการสำคัญที่จะผลักดันไปสู่การปฏิบัติ และสามารถบรรลุวิสัยทัศน์ เป้าหมาย และเป้าประสงค์ได้ขึ้นอยู่กับปัจจัยหลายประการ ได้แก่ ความชัดเจนของแนวนโยบายและเป้าหมายที่กำหนด การยอมรับ และความเข้าใจต่อบทบาทและหน้าที่ความรับผิดชอบของทุกภาคส่วนในการร่วมดำเนินการบริหารจัดการทรัพยากรธรรมชาติและสิ่งแวดล้อมอย่างบูรณาการ รวมทั้งระบบและกลไกการถ่ายทอดสู่การปฏิบัติที่มีความเชื่อมโยงกันในระดับต่าง ๆ ตั้งแต่ระดับกรม ระดับหน่วยงานจนถึงระดับพื้นที่ โดยมีแนวทางการขับเคลื่อนแผนฯ ไปสู่การปฏิบัติ ดังนี้

1) การเสริมสร้างความรู้ความเข้าใจ ตระหนักถึงความสำคัญและพร้อมเข้าร่วมในการผลักดันแผนปฏิบัติราชการของกรมทรัพยากรน้ำ ระยะ 20 ปี และระยะ 5 ปี ไปสู่การปฏิบัติ

2) กำหนดกระบวนการถ่ายทอดตามแนวทางการบริหารจัดการภาครัฐสู่ความเป็นเลิศ โดยกำหนดค่าเป้าหมายและการให้น้ำหนัก การถ่ายทอดแผนงาน/โครงการให้เหมาะสม พร้อมทั้งจัดทำตารางการถ่ายทอดยุทธศาสตร์ของหน่วยงานระดับหน่วยงาน เพื่อแสดงถึงแผนงาน/โครงการ ตัวชี้วัด และเป้าหมายใดมีความสำคัญมากน้อยเพียงใด ซึ่งอาจจะมีความแตกต่างกันไปตามหน้าที่ความรับผิดชอบของแต่ละหน่วยงานดังรูปที่ 5-1

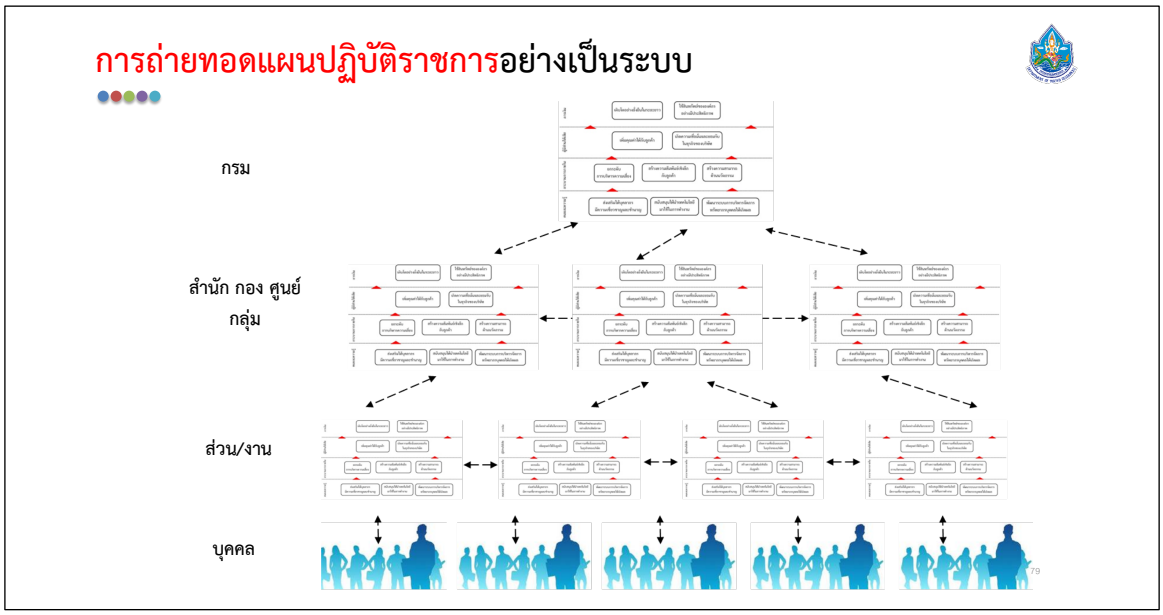

รูปที่ 5-1 การถ่ายทอดแผนปฏิบัติราชการอย่างเป็นระบบ

สำหรับวิธีการถ่ายทอดยุทธศาสตร์นั้นสามารถแบ่งออกได้เป็น 4 รูปแบบ แสดงดังรูปที่ 5-2 คือ

(1) รูปแบบการคัดลอก (Clone) เป็นการคัดลอกทั้งยุทธศาสตร์ ตัวชี้วัด และค่าเป้าหมายมาตรง ไม่เปลี่ยนแปลง ซึ่งเรียกว่า ตัวชี้วัดร่วม (Common KPI หรือ Joint KPI)

(2) รูปแบบการมีส่วนร่วม (Contribute) เป็นการนำยุทธศาสตร์ไปประยุกต์ใช้ โดยอาจมีการเปลี่ยนแปลงยุทธศาสตร์ ตัวชี้วัด หรือค่าเป้าหมาย แต่ส่วนใหญ่ที่พบคือการเปลี่ยนค่าเป้าหมายเป็นแบบการแบ่งค่าเป้าหมาย

(3) รูปแบบกำหนดขึ้นใหม่ (Create) เป็นการกำหนดยุทธศาสตร์หรือตัวชี้วัดขึ้นมาใหม่แต่ยังคงเกี่ยวข้องกับยุทธศาสตร์หรือตัวชี้วัดเดิม

(4) รูปแบบที่ไม่เกี่ยวข้อง (Cancel) หน่วยงานนั้น ๆ ไม่มีส่วนเกี่ยวข้องกับยุทธศาสตร์หรือตัวชี้วัด

รูปแบบการถ่ายทอดแผนปฏิบัติราชการอย่างเป็นระบบ

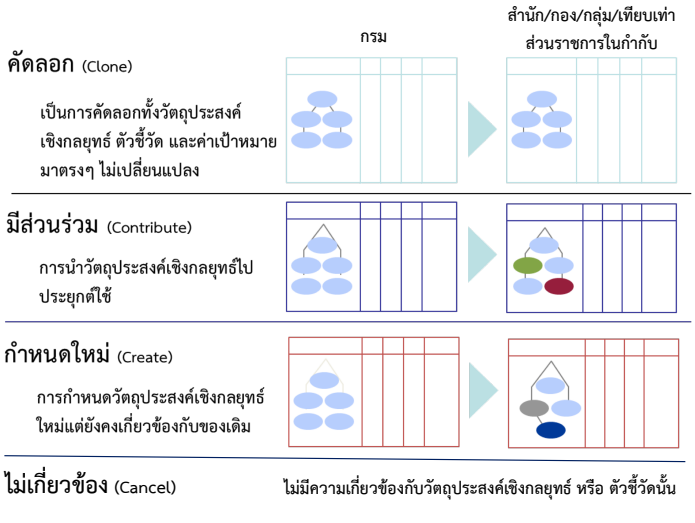

รูปที่ 5-2 รูปแบบการถ่ายทอดแผนปฏิบัติราชการอย่างเป็นระบบ

3) จัดประชุมเชิงปฏิบัติการเพื่อถ่ายทอดแผนปฏิบัติราชการกรมทรัพยากรน้ำ ระยะ 20 ปี และระยะ 5 ปี ไปสู่การปฏิบัติ

4) จัดทำแนวทางการสื่อสารประชาสัมพันธ์ที่สามารถเข้าถึงบุคลากรและผู้มีส่วนได้ส่วนเสียของกรมทรัพยากรน้ำ เพื่อให้เกิดความรู้ความเข้าใจเกี่ยวกับสาระสำคัญของแผนปฏิบัติราชการของกรมทรัพยากรน้ำ ระยะ 20 ปี และระยะ 5 ปี

5) พัฒนาบุคลากรที่เกี่ยวข้องให้สามารถทำหน้าที่สื่อสารและถ่ายทอดสาระสำคัญของแผนปฏิบัติราชการกรมทรัพยากรน้ำ ระยะ 20 ปี และระยะ 5 ปี ได้อย่างมีประสิทธิภาพ รวมถึงการส่งเสริม

วัฒนธรรมการทำงานแบบมุ่งเน้นกลยุทธ์ เพื่อให้ความสำคัญกับการสื่อสารกลยุทธ์ ตั้งแต่ระดับผู้บริหารถึงระดับเจ้าหน้าที่

6) กำหนดให้การประชุมแผนปฏิบัติราชการกรมทรัพยากรน้ำ ระยะ 20 ปี และระยะ 5 ปี เป็นวาระของการประชุมผู้บริหารประจำทุกไตรมาส เพื่อติดตามและทบทวน ผลการดำเนินงานให้ทันต่อสถานการณ์ปัจจุบัน รวมถึงการบรรลุเป้าหมายตามวิสัยทัศน์

7) สร้างระบบการติดตามประเมินผล และกำหนดตัวชี้วัดความสำเร็จ รวมทั้งแนวทางการสร้างขวัญกำลังใจในการมีส่วนร่วมขับเคลื่อนแผนปฏิบัติราชการกรมทรัพยากรน้ำ ระยะ 20 ปี และระยะ 5 ปี สู่เป้าหมายที่กำหนด

8) กำหนดให้ผู้รับผิดชอบโครงการรายงานผลการดำเนินการผ่านระบบติดตามประเมินผลของกรม และระบบติดตามและประเมินผลแห่งชาติ Electronic Monitoring and Evaluation System of National Strategy and Country Reform (eMENSCR) คือ ระบบสารสนเทศที่ใช้ติดตาม ตรวจสอบ และประเมินผลการดำเนินงานของหน่วยงาน เพื่อให้หน่วยงานภาครัฐรายงานผลการดำเนินงานตามแผนงาน/โครงการที่สอดคล้องกับยุทธศาสตร์ชาติ และแผนการปฏิรูปประเทศ เป็นระบบข้อมูลขนาดใหญ่ที่เชื่อมโยงข้อมูลจากส่วนราชการต่าง ๆ ได้อย่างบูรณาการ สามารถเผยแพร่รายงานสรุปผลการดำเนินงานที่เกี่ยวข้องให้ประชาชนทราบ ก่อให้เกิดการมีส่วนร่วมของประชาชนในการติดตาม ตรวจสอบ และประเมินผล รวมทั้งช่วยลดภาระการให้ข้อมูลเพื่อประกอบการชี้แจงต่างๆ ของหน่วยงานตามระเบียบว่าด้วยการติดตาม ตรวจสอบ และประเมินผลการดำเนินการตามยุทธศาสตร์ชาติและแผนการปฏิรูปประเทศ พ.ศ. 2562

5.2 ข้อเสนอแนะของคณะทำงานฯ

เพื่อขับเคลื่อนแผนปฏิบัติราชการกรมทรัพยากรน้ำฯ ให้มีประสิทธิภาพและเกิดประโยชน์สูงสุดต่อประชาชน คณะทำงานทบทวนวิสัยทัศน์ พันธกิจ ตัวชี้วัด กระบวนการ โครงการสำคัญตามบทบาทภารกิจกรมทรัพยากรน้ำ ดังนี้

1) ผลักดันการกำหนดกรมทรัพยากรน้ำเป็นหน่วยงานรับผิดชอบตามแผนแม่บทการบริหารจัดการทรัพยากรน้ำด้านที่ 4 และด้านที่ 5

2) เร่งรัดโครงการวิเคราะห์วางโครงการพัฒนา เพิ่มศักยภาพแหล่งน้ำและโครงข่ายน้ำในพื้นที่นอกเขตชลประทานเพื่อแก้ไขปัญหาภัยแล้งและอุทกภัยอย่างเป็นระบบ โดยพิจารณาการจัดลำดับความสำคัญให้สอดคล้องกับเกณฑ์การให้ค่าน้ำหนักตามที่สำนักงานทรัพยากรน้ำแห่งชาติกำหนดซึ่งแต่ละพื้นที่ แต่ละภาคมีข้อกำหนดที่แตกต่างกัน เพื่อใช้เป็นข้อมูลหารือกับหน่วยงานในระดับจังหวัด และเสนอคณะอนุกรรมการทรัพยากรน้ำระดับจังหวัด คณะกรรมการลุ่มน้ำ และคณะกรรมทรัพยากรน้ำแห่งชาติพิจารณาให้ความเห็นชอบ ซึ่งจะถือว่าเป็นกฎหมายกำหนดพื้นที่ให้กรมทรัพยากรน้ำรับผิดชอบ โดยมุ่งเน้นให้ความสำคัญในพื้นที่ ดังนี้ พื้นที่ที่มีผลต่อเศรษฐกิจ สิ่งแวดล้อม และสังคม พื้นที่เพื่อเพิ่มความมั่นคงยกระดับผลิตภาพในการจัดสรรน้ำกำกับการใช้น้ำประเภท 2 และ 3 พื้นที่เสี่ยงภัยแล้งและอุทกภัย รวมถึง

การออกแบบแหล่งน้ำเพื่อรองรับการพัฒนาเป็นแหล่งท่องเที่ยวในอนาคตเพื่อสอดคล้องกับร่างแผนพัฒนาฯ ฉบับที่ 13

3) การพัฒนาเครื่องมืออุปกรณ์เสนอเพิ่มเติมเครื่องมือวัดพฤติกรรมเขื่อน เครื่องมือตรวจติดตามสถานการณ์น้ำแบบเคลื่อนที่ (Mobile Unit) ทั้งเชิงปริมาณและคุณภาพ รวมถึงการประมาณค่าใช้จ่ายควรรวมถึงค่าตอบแทนผู้ดูแลสถานี และผู้เกี่ยวข้องให้ครบถ้วน

4) กำหนดให้มีการติดตามประเมินการปฏิบัติงานตามแผนปฏิบัติราชการกรมทรัพยากรน้ำและทบทวนทุกปีโดยคณะทำงานทบทวนวิสัยทัศน์ พันธกิจ ตัวชี้วัด กระบวนการ โครงการสำคัญตามบทบาทภารกิจกรมทรัพยากรน้ำ

ภาคผนวก

ภาคผนวก ก

รายชื่อผู้ทรงคุณวุฒิ ที่ปรึกษาและคณะทำงานทบทวนวิสัยทัศน์ พันธกิจ ตัวชี้วัด กระบวนการ โครงการสำคัญตามบทบาทภารกิจกรมทรัพยากรน้ำ



คำสั่งกรมทรัพยากรน้ำ
ที่ ๒๓๒ / ๒๕๖๔
เรื่อง แต่งตั้งที่ปรึกษาและคณะทำงานทบทวนวิสัยทัศน์ พันธกิจ ตัวชี้วัด กระบวนการ โครงการสำคัญ ตามบทบาทภารกิจของกรมทรัพยากรน้ำ

เพื่อยกระดับประสิทธิภาพการปฏิบัติงานของหน่วยงานภาครัฐให้มีการปฏิบัติงานที่สอดคล้องกับบริบทตามรัฐธรรมนูญแห่งราชอาณาจักรไทย พุทธศักราช ๒๕๖๐ สอดรับกับยุทธศาสตร์ชาติ ๒๐ ปี แผนพัฒนาเศรษฐกิจและสังคมแห่งชาติ ฉบับที่ ๑๒ แผนแม่บทการบริหารจัดการทรัพยากรน้ำ ๒๐ ปี เป้าหมายการพัฒนาที่ยั่งยืน เป้าหมายที่ ๖ และเป้าหมายการพัฒนาสู่ระบบราชการ ๔.๐ ที่มุ่งเน้นระบบราชการที่เปิดกว้าง เชื่อมโยงกัน ยึดประชาชนเป็นศูนย์กลาง เป็นองค์การที่มีสมรรถนะสูงและทันสมัย สอดรับบทบาทภารกิจใหม่ของกรมทรัพยากรน้ำ

ดังนั้น กรมทรัพยากรน้ำ จึงมีคำสั่งแต่งตั้งที่ปรึกษาและคณะทำงานทบทวนวิสัยทัศน์ พันธกิจ ตัวชี้วัด กระบวนการ โครงการสำคัญ ตามบทบาทภารกิจของกรมทรัพยากรน้ำ เพื่อให้การดำเนินการทบทวนวิสัยทัศน์ พันธกิจ ตัวชี้วัด กระบวนการ โครงการสำคัญสอดคล้องกับขีดความสามารถขององค์กร สภาพแวดล้อมภายในและภายนอก ความท้าทายและแนวโน้มการเปลี่ยนแปลงในอนาคต โดยมีองค์ประกอบ หน้าที่และอำนาจดังต่อไปนี้

ที่ปรึกษา

๑. อธิบดีกรมทรัพยากรน้ำ
๒. รองอธิบดีกรมทรัพยากรน้ำ
๓. หัวหน้าผู้ตรวจราชการกรม
๔. ผู้อำนวยการสำนัก ศูนย์ และผู้อำนวยการสำนักงานทรัพยากรน้ำภาค ๑-๑๑
๕. ผู้ช่วยศาสตราจารย์ ดร. กิติชัย รัตนะ มหาวิทยาลัยเกษตรศาสตร์

องค์ประกอบคณะทำงาน

๑. รองอธิบดีกรมทรัพยากรน้ำ (นายสาธิต สื่อประเสริฐสุข)	ประธานคณะทำงาน
๒. ผู้ตรวจราชการกรม	คณะทำงาน
๓. ผู้อำนวยการสำนักนโยบายและแผนทรัพยากรน้ำ	คณะทำงาน

๔. ผู้เชี่ยวชาญ...

๔. ผู้เชี่ยวชาญกรมทรัพยากรน้ำ	คณะทำงาน
๕. ผู้อำนวยการส่วนแผนงานและประเมินผล ในสังกัดสำนัก ศูนย์ สำนักงานทรัพยากรน้ำภาค ๑-๑๑	คณะทำงาน
๖. ผู้อำนวยการกลุ่มตรวจสอบภายในหรือผู้แทน	คณะทำงาน
๗. ผู้อำนวยการกลุ่มนิติการหรือผู้แทน	คณะทำงาน
๘. ผู้อำนวยการส่วนในสังกัดสำนักนโยบายและแผนทรัพยากรน้ำ	คณะทำงาน
๙. ผู้อำนวยการส่วนในสังกัดสำนักงานเลขานุการกรม	คณะทำงาน
๑๐. ผู้อำนวยการศูนย์เมขลา ศูนย์ป้องกันวิกฤตน้ำ	คณะทำงาน
๑๑. ผู้อำนวยการส่วนพัฒนาระบบข้อมูล ศูนย์สารสนเทศทรัพยากรน้ำ	คณะทำงาน
๑๒. ผู้อำนวยการกลุ่มพัฒนาระบบบริหาร	คณะทำงานและเลขานุการ
๑๓. เจ้าหน้าที่กลุ่มพัฒนาระบบบริหาร	คณะทำงานและผู้ช่วยเลขานุการ

หน้าที่และอำนาจ

๑. ทบทวนผลการดำเนินการที่ผ่านมาในแต่ละภารกิจ วิเคราะห์สภาพแวดล้อมองค์กร ศักยภาพและขีดความสามารถขององค์กร นโยบายและแผนระดับต่างๆ ความท้าทาย และแนวโน้มการพัฒนาประเทศและเปลี่ยนแปลงในอนาคต ความต้องการของผู้รับบริการและผู้มีส่วนได้ส่วนเสียตามบทบาทภารกิจใหม่ของกรมทรัพยากรน้ำ รวมทั้งถอดบทเรียนสู่การพัฒนาอย่างต่อเนื่อง

๒. ทบทวนกระบวนงานหลัก กระบวนงานสนับสนุน เป้าหมายการให้บริการของกรม ตัวชี้วัด ค่านิยม วัฒนธรรมองค์กร และโครงการสำคัญ รวมถึง Value Chain/Business Model ของกรมทรัพยากรน้ำ เชื่อมโยงถึงแผนปฏิบัติราชการ ๕ ปี และแผนปฏิบัติราชการ ๒๐ ปี ของกรมทรัพยากรน้ำ รวมทั้งกำหนดตำแหน่งการพัฒนา (Positioning) ที่สอดคล้องกับภารกิจหลัก (Core Function) ของกรมทรัพยากรน้ำ และจัดทำกรอบแนวทางการพัฒนะสมรรรถนะขององค์กรและบุคลากรให้มีสมรรถนะสูง

๓. สื่อสาร สร้างการรับรู้ของบุคลากร ผู้รับบริการและผู้มีส่วนได้ส่วนเสีย ต่อทิศทางการดำเนินการของกรม บทบาทภารกิจ และมีส่วนร่วมขับเคลื่อนภารกิจของกรมไปสู่เป้าหมายในทิศทางเดียวกัน

๔. ติดตามประเมินผลการบรรลุวิสัยทัศน์ ค่านิยม และวัฒนธรรมองค์กร เพื่อขับเคลื่อนไปสู่องค์การที่มีขีดสมรรถนะสูง

๕. ดำเนินการอื่นๆ ตามที่ได้รับมอบหมาย

ทั้งนี้ ตั้งแต่บัดนี้เป็นต้นไป

สั่ง ณ วันที่ ๑๙ มิถุนายน พ.ศ. ๒๕๖๔

(นายภาคล ถาวรกฤชรัตน์)
อธิบดีกรมทรัพยากรน้ำ

รายชื่อผู้ทรงคุณวุฒิ ที่ปรึกษาและคณะทำงานทบทวนวิสัยทัศน์ พันธกิจ ตัวชี้วัด กระบวนการ โครงการสำคัญตามบทบาทภารกิจกรมทรัพยากรน้ำ

ผู้ทรงคุณวุฒิที่ให้คำปรึกษา

1. รศ.ดร. สุจริต คูณธนกุลวงศ์	คณะวิศวกรรมศาสตร์ จุฬาลงกรณ์มหาวิทยาลัย
2. นายสิริวิชญ กลิ่นภักดี	ที่ปรึกษาด้านบริหารลุ่มน้ำ สำนักงานทรัพยากรน้ำแห่งชาติ
3. นายอภิชาติ รัตนราศรี	ผู้อำนวยการกองประเมินผล 1 สำนักงบประมาณ

ที่ปรึกษาคณะทำงาน

1. นายภาดล ถาวรกฤชรัตน์	อธิบดีกรมทรัพยากรน้ำ
2. นายอธิวัฒน์ สุคนธประดิษฐ	รองอธิบดีกรมทรัพยากรน้ำ
3. นายสมฤทธิ์ วิไลพรรัตนา	รองอธิบดีกรมทรัพยากรน้ำ
4. นางสาวอมรรัตน์ พุ่มศรีพักตร์	หัวหน้าผู้ตรวจราชกรม
5. นายนิรุติ คูณผล	ผู้อำนวยการสำนักบริหารจัดการน้ำ
6. นายยรรยงค์ อินทฤทธิ์	ผู้อำนวยการสำนักนโยบายและแผนทรัพยากรน้ำ
7. นางจรรยา ไตรรัตน์	ผู้อำนวยการสำนักประสานความร่วมมือระหว่างประเทศ
8. นายมงคล หลักเมือง	ผู้อำนวยการศูนย์ป้องกันวิกฤติน้ำ
9. นางสาวพสชนัน สุภาคกุลธร	ผู้อำนวยการศูนย์สารสนเทศทรัพยากรน้ำ
10. นายจิระวัฒน์ ระติสุนทร	ผู้อำนวยการสำนักส่งเสริมและประสานมวลชน
11. ดร. ประยุทธ์ ไกรปราบ	ผู้อำนวยการสำนักพัฒนาแหล่งน้ำ
12. นายการุณย์ เปรมวุติ	ผู้อำนวยการสำนักวิจัย พัฒนาและอุทกวิทยา
13. นายกิตติ จันทร์ส่อง	เลขานุการกรม
14. นายธีระชุน บุญสิทธิ์	ผู้อำนวยการสำนักอนุรักษ์และฟื้นฟูแหล่งน้ำ
15. นายนิทัศน์ สดุดีพงษ์	ผู้อำนวยการสำนักงานทรัพยากรน้ำภาค 1
17. นายพิสิทธิ์ ทิพย์โอสถ	ผู้อำนวยการสำนักงานทรัพยากรน้ำภาค 2
18. นายชูชาติ นารอง	ผู้อำนวยการสำนักงานทรัพยากรน้ำภาค 3
19. นายโอภาส ถาวร	ผู้อำนวยการสำนักงานทรัพยากรน้ำภาค 4
20. นายพสิษฐ์ เอี่ยวพานิช	ผู้อำนวยการสำนักงานทรัพยากรน้ำภาค 5
21. นายสุเมธ สายทอง	ผู้อำนวยการสำนักงานทรัพยากรน้ำภาค 6
22. นายเวสารัช โสภณดิเรกรัตน์	ผู้อำนวยการสำนักงานทรัพยากรน้ำภาค 7
23. นายสุทัศน์ นุ้ยเล็ก	ผู้อำนวยการสำนักงานทรัพยากรน้ำภาค 8
24. นายนิมิตร โคตรบัว	ผู้อำนวยการสำนักงานทรัพยากรน้ำภาค 9
25. นายสาธิต รัตนสิงห์	ผู้อำนวยการสำนักงานทรัพยากรน้ำภาค 10
26. นายวิเวช สุทธิประภา	ผู้อำนวยการสำนักงานทรัพยากรน้ำภาค 11
27. ผู้ช่วยศาสตราจารย์ ดร. กิติชัย รัตนะ	มหาวิทยาลัยเกษตรศาสตร์

คณะทำงานทบทวนวิสัยทัศน์ พันธกิจ ตัวชี้วัด กระบวนการ โครงการสำคัญตามบทบาทภารกิจกรมทรัพยากรน้ำ

1. นายสาธิต สื่อประเสริฐสุข	รองอธิบดีกรมทรัพยากรน้ำ	ประธานคณะทำงานฯ
2. นายยรรยงค์ อินทฤทธิ์	ผู้อำนวยการสำนักนโยบายและแผนทรัพยากรน้ำ	
3. นางสาวฉัฐสุรีย์ หาญวงศ์	ผู้ตรวจราชการกรม	
4. นางสาวณัฐกาญจน์ แซ่ตั้ง	ผู้อำนวยการกลุ่มตรวจสอบภายใน	
5. นายธงชัย ลิ้มสงวน	ผู้อำนวยการกลุ่มนิติการ	
6. นายพิพัฒน์ เรืองงาม	รักษาการในตำแหน่งผู้เชี่ยวชาญด้านส่งเสริมและประสานมวลชน สสป.	
7. นายไตรสิทธิ์ วิทูรชวลิตวงษ์	ผู้เชี่ยวชาญเฉพาะด้านระบบการจัดการทรัพยากรน้ำ สบจ.	
8. นายเรืองวิทย์ เหง้าสุสิทธิ์	รักษาการในตำแหน่งผู้เชี่ยวชาญเฉพาะด้านวิจัยและพัฒนาทรัพยากรน้ำ สวพ.	
9. นายสรศักดิ์ ใจประเสริฐ	รักษาการในตำแหน่งผู้เชี่ยวชาญเฉพาะด้านระบบการอนุรักษ์แหล่งน้ำ สอน.	
10. นายประสิทธิ์ พัวทวี	ผู้เชี่ยวชาญเฉพาะด้านบริหารจัดการน้ำ สนผ.	
11. นายสัณห์ เข็มประสิทธิ์	ผู้เชี่ยวชาญเฉพาะด้านการพัฒนาและฟื้นฟูแหล่งน้ำ	
12. นายวีระวุธ พรรัตน์พันธุ์	ผู้เชี่ยวชาญเฉพาะด้านอุทกวิทยา สวพ.	
13. นางปาริฉัตร วิริยะศิริกุล	ผู้อำนวยการส่วนแผนงานและประเมินผล ศสท.	
14. นางสาวภัสสร ปราบริปู	ผู้อำนวยการส่วนแผนงานและประเมินผล ศปว.	
15. นางสาวปาริชาติ บ่อคุ้ม	นักวิเคราะห์นโยบายและแผนชำนาญการปฏิบัติหน้าที่ผู้อำนวยการส่วนแผนงานและประเมินผล สวพ.	
16. นางสาวประอร อุดมประเสริฐ	ผู้อำนวยการส่วนแผนงานและประเมินผล สปท.	
17. นางสาววารุณี รักษาพล	ผู้อำนวยการส่วนแผนงานและประเมินผล สบจ.	
18. นายพงศ์พล ผิวงาม	ผู้อำนวยการส่วนแผนงานและประเมินผล สพน.	
19. นายนิติพันธุ์ ตรงการดี	ผู้อำนวยการส่วนแผนงานและประเมินผล สอน.	
20. นางสาววรรณอนงค์ อุชุโกศลการ	ผู้อำนวยการส่วนแผนงานและประเมินผล สทภ. 1	
21. นางกัลยา ไวกยี	ผู้อำนวยการส่วนแผนงานและประเมินผล สทภ. 2	
22. นางทองเทียน วัฒนก้านตง	ผู้อำนวยการส่วนแผนงานและประเมินผล สทภ. 3	
23. นายธนกฤษ ถุวะศรี	ผู้อำนวยการส่วนแผนงานและประเมินผล สทภ. 4	
24. นางสาวจรรยาภรณ์ พรหมคุณ	รักษาการในตำแหน่งผู้อำนวยการส่วนแผนงานและประเมินผล สทภ. 5	
25 .นางสาวพริมสิริณ จิโรจพันธุ์	ผู้อำนวยการส่วนแผนงานและประเมินผล สทภ. 6	
27. นางประไพ สุวรรณประสม	รักษาการในตำแหน่งผู้อำนวยการส่วนแผนงานและประเมินผล สทภ. 7	
28. นางวิมล โสมสง	ผู้อำนวยการส่วนแผนงานและประเมินผล สทภ. 8	

29. นางวิภารัตน์ รัตนวงศ์ภิญโญ ผู้อำนวยการส่วนแผนงานและประเมินผล สทภ. 9
30. นายเตชพัฒน์ ดิษณะ ผู้อำนวยการส่วนแผนงานและประเมินผล สทภ. 10
31. นายอุทิศ คำมั่น ผู้อำนวยการส่วนแผนงานและประเมินผล สทภ. 11
32. นางเพ็ญสินี จรัญสุวรรณ ผู้อำนวยการส่วนพัสดุ สลก.
33. นายนพพร พึ่งทรัพย์ ผู้อำนวยการส่วนทรัพยากรบุคคล สลก.
34. นางสาวนพวรรณ จรัสดี ผู้อำนวยการส่วนคลัง สลก.
35. นายเทพรัตน์ วิริโยธิน ผู้อำนวยการส่วนประชาสัมพันธ์ สลก.
36. นางสาวรัตนา ทองละมัย ผู้อำนวยการส่วนสารบรรณ สลก.
37. นางสาวศิรานี เอี่ยมแม้น ผู้อำนวยการส่วนช่วยอำนวยการ สลก.
38. นายสุประภาพ พัฒน์สิงหเสนีย์ ผู้อำนวยการศูนย์เมขลา ศปว.
39. นางสาวจิรายุ ศักดาศิริสถาพร ผู้อำนวยการส่วนพัฒนาระบบข้อมูลสารสนเทศ ศสท.
40. นายเทียน พิบูลย์สวัสดิ์ ผู้อำนวยการส่วนนโยบายและแผน สนผ.
41. นางนุชจรี ทีฆะ ผู้อำนวยการส่วนประสานติดตามและประเมินผล สนผ.
42. นางสาวรัชชนันท์ วรรโณภาศ ผู้อำนวยการส่วนอำนวยการ สนผ.
43. นายบุญยฤทธิ์ นันทขว้าง ผู้อำนวยการส่วนวิเคราะห์โครงการและงบประมาณ สนผ.
44. นางสาวกันตพิมพ์ พานิชย์ ผู้อำนวยการส่วนสนับสนุนโครงการพระราชดำริ สนผ.
45. นางสาวชมพูนุช ดลสุขเลิศ ผู้อำนวยการกลุ่มพัฒนาระบบบริหาร คณะทำงานและเลขานุการ
46. นางวรรณรัฐนา อดิเรกตระการ นักวิเคราะห์นโยบายและแผนชำนาญการพิเศษ ผู้ช่วยเลขานุการ
47. นางสาวกมลา มัทธกุลพร นักวิเคราะห์นโยบายและแผนปฏิบัติการ ผู้ช่วยเลขานุการ
48. นางสาวกัลยาณี มิ่งประยูร นักวิเคราะห์นโยบายและแผนปฏิบัติการ ผู้ช่วยเลขานุการ
49. นางสาววิสาขา นิลวัตร นักวิเคราะห์นโยบายและแผนปฏิบัติการ ผู้ช่วยเลขานุการ
50. นางสาวพัชรี มีเย็น เจ้าหน้าที่บริหารงานทั่วไป ผู้ช่วยเลขานุการ
51. นางธัญลักษณ์ สิงหเรศร์ เจ้าหน้าที่บริหารงานทั่วไป ผู้ช่วยเลขานุการ
52. นางสาวจารุวรรณ เพชรมั่น เจ้าหน้าที่วิเคราะห์นโยบายและแผน ผู้ช่วยเลขานุการ

ภาคผนวก ข

ชื่อภาษาอังกฤษ อักษรย่อ หน่วยงาน

ที่	หน่วยงานเดิม	ภาษาอังกฤษ	ตัวย่อ	ที่	หน่วยงานใหม่	ภาษาอังกฤษ	ตัวย่อ
1	กลุ่มตรวจสอบภายใน	Internal Audit Group	กตน.	1	กลุ่มตรวจสอบภายใน	Internal Audit Group	กตน.
2	กลุ่มพัฒนาระบบบริหาร	Public Sector Development Group	กพร.	2	กลุ่มพัฒนาระบบบริหาร	Management Development Group	กพร.
3	สำนักงานเลขานุการกรม	Central Bureau Administration	สลก.	3	สำนักงานเลขานุการกรม	Office of the Secretary	สลก.
4	สำนักนโยบายและแผนทรัพยากรน้ำ	Bureau of Water Resources Policy and Planning	สนผ.	4	กองยุทธศาสตร์และแผนงาน	Strategy and Planning Division	กยผ.
5	ศูนย์สารสนเทศทรัพยากรน้ำ	Water Resources Information Center	ศสท.	5	ศูนย์เทคโนโลยีสารสนเทศและการสื่อสาร	Information and Communication Technology Center	ศทส.
6	สำนักวิจัย พัฒนาและอุทกวิทยา	Bureau of Research Development and Hydrology	สวพ.	6	กองวิจัย พัฒนาและอุทกวิทยา	Research Development and Hydrology Division	กวพ.
7	ศูนย์ป้องกันวิกฤติน้ำ	Water Crisis Prevention Center	ศปว.	7	กองวิเคราะห์และประเมินสถานการณ์น้ำ	Water Analysis and Assessment Division	กวป.
8	สำนักบริหารจัดการน้ำ	Bureau of Water Management	สบจ.	8	กองส่งเสริมการจัดสรรน้ำ	Water Management Promotion Division	กสจ.

ที่	หน่วยงานเดิม	ภาษาอังกฤษ	ตัวย่อ	ที่	หน่วยงานใหม่	ภาษาอังกฤษ	ตัวย่อ
9	สำนักอนุรักษ์และฟื้นฟูแหล่งน้ำ	Bureau of Water Resources Conservation and Rehabilitation	สอน.	9	กองพัฒนาแหล่งน้ำ 1	Water Resources Development Division 1	กพน. 1
10	สำนักพัฒนาแหล่งน้ำ	Bureau of Water Resources Development	สพน.	10	กองพัฒนาแหล่งน้ำ 2	Water Resources Development Division 2	กพน. 2
11	สำนักส่งเสริมและประสานมวลชน	Bureau of mass Promotion and Coordination	สสป.	11	กองอนุรักษ์ทรัพยากรน้ำ	Water Resources Conservation and Rehabilitation Division	กอน.
12	สำนักประสานความร่วมมือระหว่างประเทศ	Bureau of International Cooperation	สปท .				
13	สำนักงานทรัพยากรน้ำภาค 1-11	Water Resources Regional Office 1-11	สทภ. 1-11	12	สำนักงานทรัพยากรน้ำที่ 1- 11	Water Resources Office 1-11	สทน. 1-11

ภาคผนวก ค

บัญชีพื้นที่ชุ่มน้ำและทรัพยากรน้ำสาธารณะเพื่ออนุรักษ์และพัฒนาทรัพยากรน้ำสาธารณะ[4]

รายชื่อพื้นที่ชุ่มน้ำ จำนวน 122 แห่ง

1. เขตห้ามล่าสัตว์ป่าหนองบงคาย (แอ่งเชียงแสน)
2. เขตห้ามล่าสัตว์ป่าบึงโขงหลง
3. เขตรักษาพันธุ์สัตว์ป่ากุดทิง
4. แม่น้ำสงครามตอนล่างและบุ่งทาม
5. อุทยานแห่งชาติเขาสามร้อยยอด
6. ดอนหอยหลอด
7. อุทยานแห่งชาติหาดเจ้าไหม-หมู่เกาะลิบง-ปากน้ำตรัง
8. อุทยานแห่งชาติแหลมสน-ปากแม่น้ำกระบุรี-ปากคลองกะเปอร์
9. อุทยานแห่งชาติหมู่เกาะอ่างทอง
10. อุทยานแห่งชาติอ่าวพังงา (อ่าวพังงา)
11. เกาะระ-เกาะพระทอง
12. เขตรักษาพันธุ์สัตว์ป่าเฉลิมพระเกียรติสมเด็จพระเทพฯ (พรุโต๊ะแดง)
13. เขตห้ามล่าสัตว์ป่าทะเลน้อย (พรุควนขี้เสี้ยน)
14. ปากแม่น้ำกระบี่
15. เกาะกระ
16. อุทยานแห่งชาติดอยอินทนนท์
17. เขตห้ามล่าสัตว์ป่าบึงบอระเพ็ด
18. หนองเล็งทราย
19. กว๊านพะเยา
20. บึงสีไฟ
21. ที่ราบลุ่มน้ำยม
22. แม่น้ำสาละวิน
23. เขตรักษาพันธุ์สัตว์ป่าภูเขียว
24. เขตห้ามล่าสัตว์ป่าอ่างเก็บน้ำสนามบิน
25. เขตห้ามล่าสัตว์ป่าอ่างเก็บน้ำห้วยจระเข้มาก
26. เขตห้ามล่าสัตว์ป่าอ่างเก็บน้ำห้วยตลาด
27. ลำโดมใหญ่และเขตรักษาพันธุ์สัตว์ป่ายอดโดม

[4] บัญชีข้อมูล ณ ขณะจัดทำแผนปฏิบัติราชการ : กันยายน 2564

28. หนองหาน
29. หนองหานกุมภวาปี
30. บึงละหาน
31. ลำปลายมาศ
32. แม่น้ำโขง
33. อุทยานแห่งชาติแก่งกระจาน
34. อุทยานแห่งชาติหมู่เกาะช้าง
35. อุทยานแห่งชาติเขาแหลมหญ้า-หมู่เกาะเสม็ด
36. อุทยานแห่งชาติเขาใหญ่
37. เขตรักษาพันธุ์สัตว์ป่าห้วยขาแข้ง
38. เขตห้ามล่าสัตว์ป่าเขื่อนป่าสักชลสิทธิ์
39. เขตรักษาพันธุ์สัตว์ป่าทุ่งใหญ่นเรศวร
40. เขตห้ามล่าสัตว์ป่าวัดไผ่ล้อมและวัดอัมพุวาราม
41. เขตห้ามล่าสัตว์ป่าอ่างเก็บน้ำบางพระ
42. ปากแม่น้ำเวฬุ
43. แม่น้ำแควน้อย
44. แม่น้ำแควใหญ่
45. แม่น้ำแม่กลอง
46. อุทยานแห่งชาติเขาสก
47. อุทยานแห่งชาติหมู่เกาะลันตา
48. อุทยานแห่งชาติหมู่เกาะสุรินทร์
49. อุทยานแห่งชาติหมู่เกาะสิมิลัน
50. อุทยานแห่งชาติหาดนพรัตน์ธารา-หมู่เกาะพีพี
51. อุทยานแห่งชาติทะเลบัน
52. อุทยานแห่งชาติหมู่เกาะตะรุเตา
53. อุทยานแห่งชาติสิรินาถ
54. อ่าวทุ่งคา-อ่าวสวี
55. หาดท้ายเหมือง
56. เขตห้ามล่าสัตว์ป่าทะเลสาบ(คูขุด/ขุดสำเภา)
57. เขตห้ามล่าสัตว์ป่าหนองทุ่งทอง
58. อ่าวปากพนัง
59. แม่น้ำสายบุรี

60. แม่น้ำตาปี
61. ป่าชายเลนปะเหลียน-ละงู
62. อ่าวบ้านดอน
63. อ่าวปัตตานี
64. ชายฝั่งทะเลด้านตะวันออกของเกาะภูเก็ต
65. พรุคันธุลี
66. อุทยานแห่งชาติแม่ยม
67. พรุหญ้าท่าตอน
68. หนองหลวง
69. หนองฮ่าง
70. แม่น้ำกก
71. แม่น้ำปิง
72. แม่น้ำวัง
73. แม่น้ำยม
74. แม่น้ำน่าน
75. เขตห้ามล่าสัตว์ป่าหนองหัวคู
76. เขตห้ามล่าสัตว์ป่าหนองแวง
77. เขตห้ามล่าสัตว์ป่าดูนลำพัน
78. หนองกอมเกาะ
79. หนองปลาคูณ
80. บึงเกลือ บ่อแก
81. หนองสามหมื่น
82. แก่งละว้า
83. ห้วยเสือเต้น
84. ลุ่มน้ำโมงตอนล่าง
85. แม่น้ำมูลและบุ่งทาม
86. แม่น้ำมูลชีและบุ่งทาม
87. อุทยานแห่งชาติหาดวนกร
88. อุทยานแห่งชาติเขาแหลม
89. อุทยานแห่งชาติเขื่อนศรีนครินทร์
90. อุทยานแห่งชาติทับลาน
91. อุทยานแห่งชาติปางสีดา

92. เขตรักษาพันธุ์สัตว์ป่าเขียว--เขาชมภู่

93. เขตรักษาพันธุ์สัตว์ป่าเขาอ่างฤาไน

94. เขตรักษาพันธุ์สัตว์ป่าเขาสอยดาว

95. เขตรักษาพันธุ์สัตว์ป่าสลักพระ

96. เขตห้ามล่าสัตว์ป่าบึงฉวาก

97. เขตห้ามล่าสัตว์ป่าวัดตาลเอน

98. พรุแม่รำพึง

99. บึงสำนักใหญ่ (หนองจำรุง)

100. แม่น้ำเจ้าพระยา

101. แม่น้ำป่าสัก (ตอนบน)

102. แม่น้ำท่าจีน

103. แม่น้ำบางปะกง

104. แม่น้ำนครนายก

105. แม่น้ำเพชรบุรี

106. ที่ราบลุ่มภาคกลางตอนล่าง

107. ทุ่งโพธิ์ทองหรือทุ่งคำหยาด

108. อ่าวคุ้งกระเบน

109. อ่าวไทย

110. เขตห้ามล่าสัตว์ป่าหนองปลักพระยาและระยาบังสา

111. พรุบ้านไม้ขาว

112. เกาะแตน

<u>ทรัพยากรน้ำสาธารณะ</u> จำนวน 43 แห่ง

1. หนองหล่ม

2. อ่างเก็บน้ำแม่วะ

3. พรุซับจำปา

4. หนองปลาแขยง

5. อ่างเก็บน้ำคลองพระพุทธ

6. ปากแม่น้ำปราณบุรี

7. เขตห้ามล่าสัตว์ป่าทะเลหลวง

8. อุทยานแห่งชาติบางลาง

9. สวนพฤษศาสตร์ทุ่งค่าย

10. สวนพฤกษศาสตร์พัทลุง

11. พรุเชิงแส
12. พรุท่าปอมคลองสองน้ำ
13. หนองเบี้ย-หนองควายตก
14. บึงซำ
15. หนองหลวง จังหวัดตาก
16. บึงใหญ่
17. คำชะโนด
18. หนองไชยวาน
19. บึงนกโง่
20. หนองละเลิงเค็ง
21. อ่างเก็บน้ำห้วยเสนง
22. อ่าวไทย-ปากน้ำประแสร์
23. อ่าวไทย-อ่าวเมืองตราด
24. อ่าวไทย-นาเกลือบ้านโคกขาม
25. อ่าวไทย-ศูนย์ศึกษาธรรมชาติกองทัพบก (บางปู)
26. อ่าวไทย-ปากแม่น้ำเพชรบุรี-ปากทะเล-แหลมผักเบี้ย
27. พรุหลังสันทราย
28. หนองตะพอง
29. อ่างเก็บน้ำยายแจ่ว
30. บึงประจำรัง
31. หนองอีรืม-หนองปาน
32. บึงกุ่ม-บางช้าง
33. ลำแม่ลา
34. อ่างเก็บน้ำทับเสลา
35. เขื่อนกระเสียว
36. แก้มลิงเขื่อนแม่กลอง
37. บึงน้ำใส
38. แม่น้ำลัดบ้านเกาะกลาง
39. พรุกระชิง
40. พรุคลองน้ำดำ
41. พรุเขาหัวควาย
42. พรุบ้านในลุ่ม-บ้านกุมแป

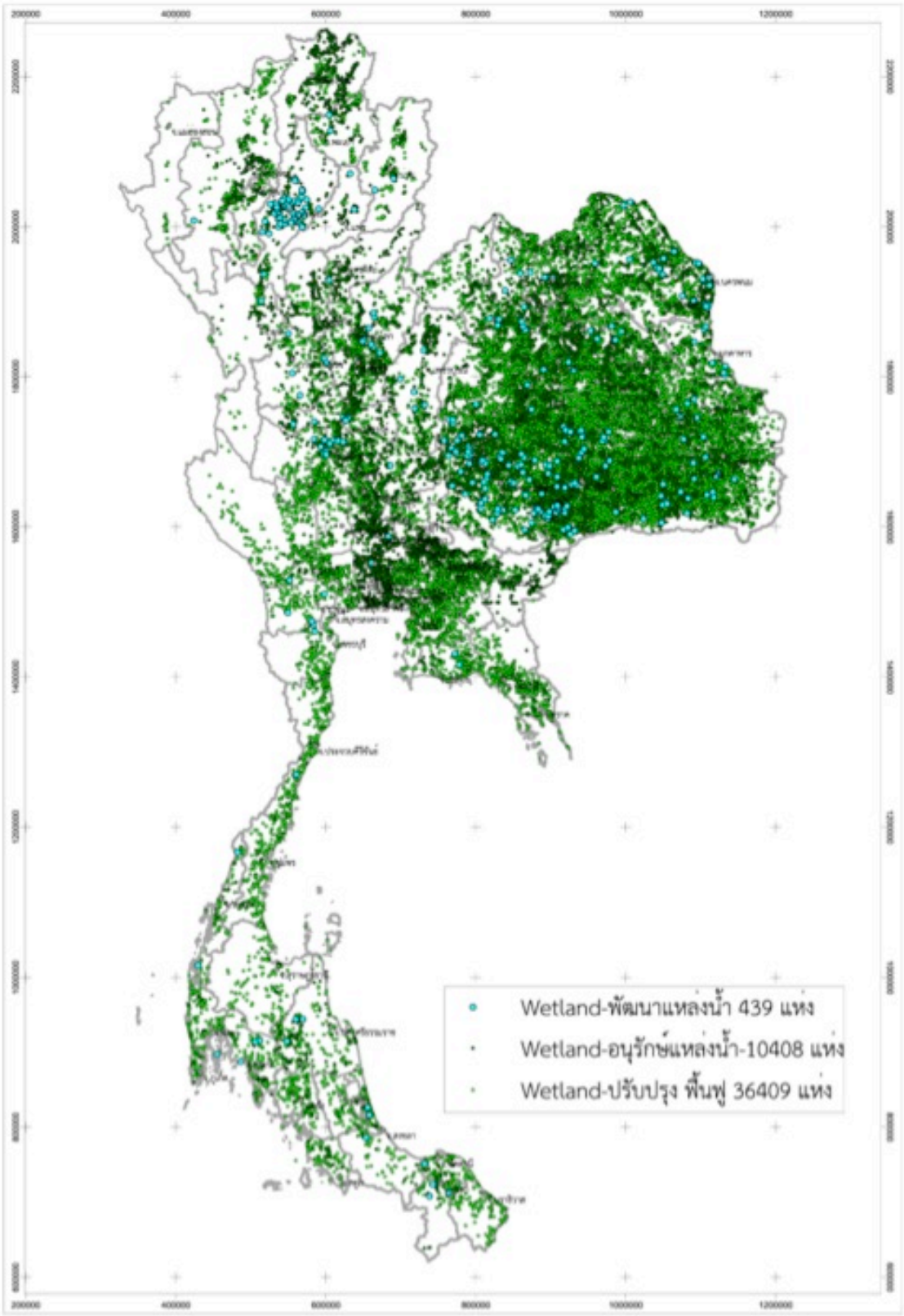

รูปที่ ค-1 แผนที่แสดงพื้นที่ทรัพยากรน้ำสาธารณะในพื้นที่นอกเขตชลประทาน

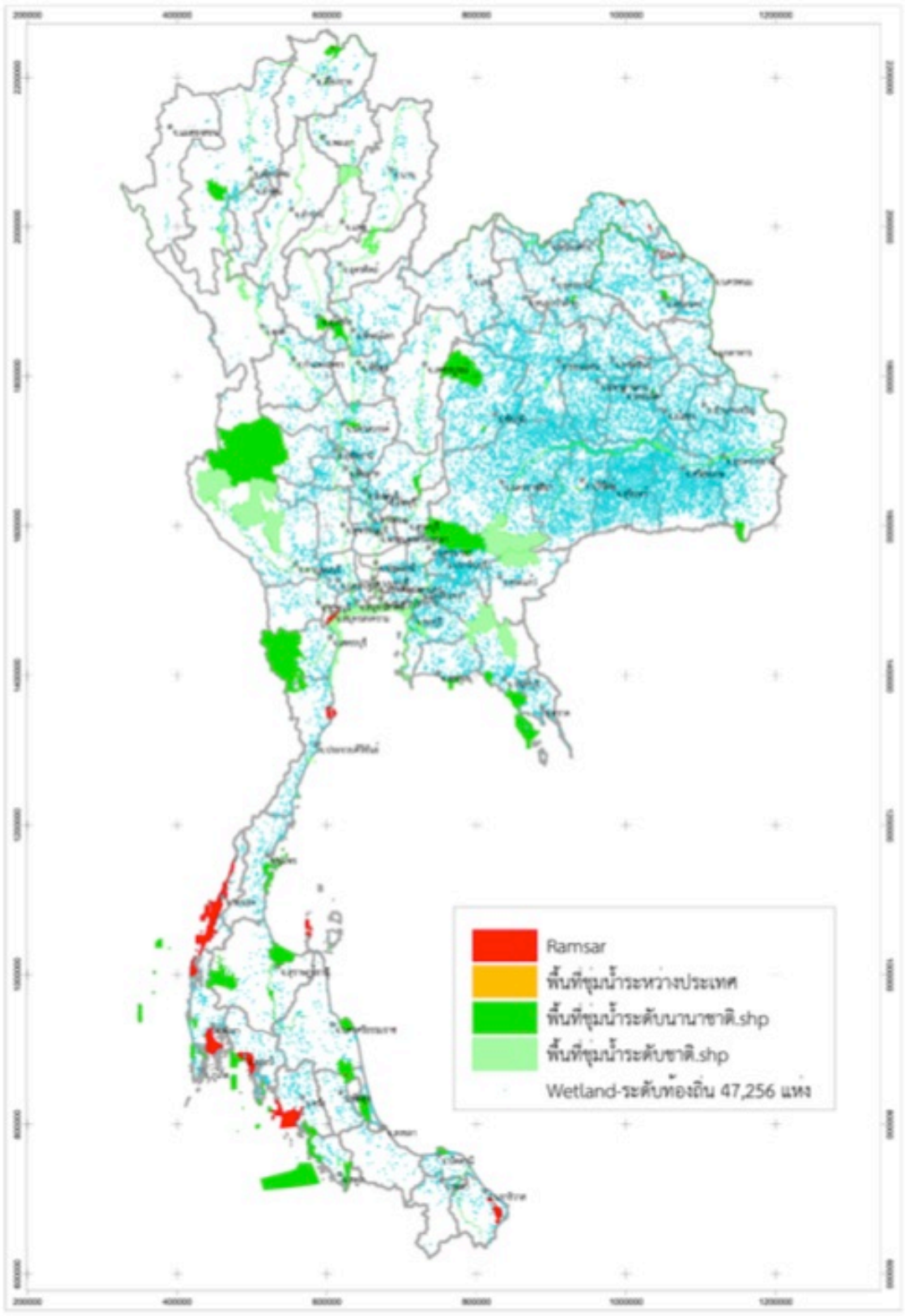

รูปที่ ค-2 แผนที่แสดงพื้นที่ชุ่มน้ำ (Wetland) ของประเทศไทย

ภาคผนวก ง

พื้นที่แหล่งน้ำที่มีศักยภาพพัฒนาในพื้นที่นอกเขตชลประทาน

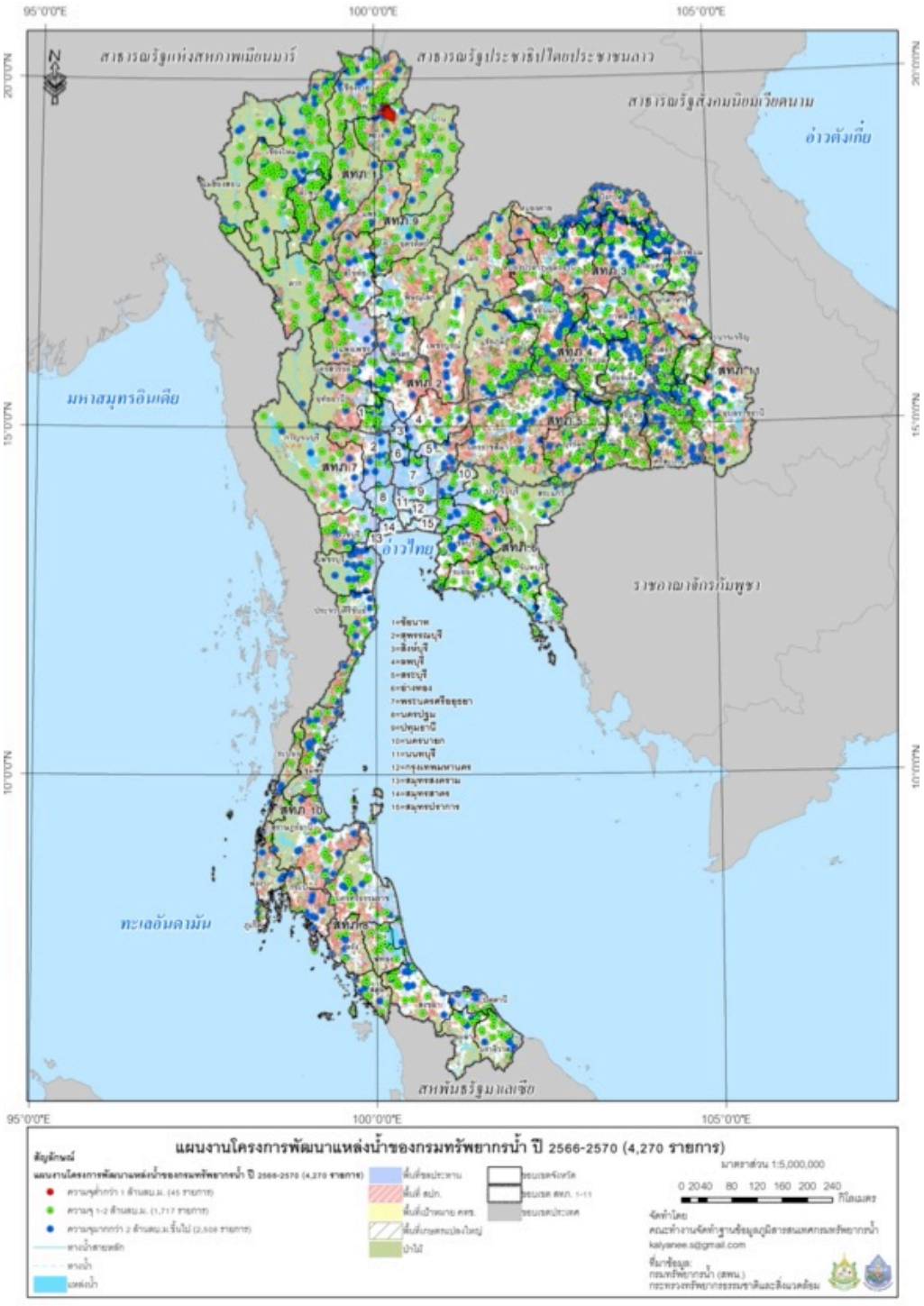

รูปที่ ง-1 แผนที่แสดงพื้นที่แหล่งน้ำที่มีศักยภาพในการพัฒนาพื้นที่นอกเขตชลประทาน

พื้นที่แหล่งน้ำที่มีศักยภาพสามารถพัฒนาให้เป็นตามภารกิจของกรมทรัพยากรน้ำที่ได้ดำเนินการสำรวจไว้เพื่อพัฒนา ฟื้นฟูแหล่งน้ำตันทุน โครงข่ายน้ำ เครือข่ายอ่างเก็บน้ำ (อ่างพวง) และระบบกระจายในพื้นที่เกษตรน้ำฝน ระหว่างปีงบประมาณ พ.ศ. 2566-2570

ลำดับ	รายการ	จังหวัด	อำเภอ	ตำบล	X	Y	ความจุ (ล้านลบ.ม.)	พื้นที่รับประโยชน์ (ไร่)	หมายเหตุ
	รวม						11,074.61	5,547,705.00	
1	เพิ่มประสิทธิภาพระบบโครงข่ายแหล่งน้ำ 3 ตำบล (จันจว้า, ป่าสัก, โยนก)	เชียงราย	แม่จัน	จันจว้า	605,803.87	2,239,005.60	16.52	2,097.00	
2	โครงการอนุรักษ์และฟื้นฟูระบบโครงข่ายแหล่งน้ำ ทะเลสาบเชียงแสน	เชียงราย	เชียงแสน	โยนก	605,805.39	2,239,008.28	16.52	2,019.00	
3	โครงการอนุรักษ์และฟื้นฟูแหล่งน้ำอ่างเก็บน้ำหนองตาด	นครพนม	ศรีสงคราม	สามผง	1,052,037.81	1,966,837.56	16.47	1,900.00	
4	เพิ่มประสิทธิภาพระบบโครงข่ายแหล่งน้ำ 5 ตำบล (ค้อทอง,คอวัง,โนนคูณ,ฟ้าหว่น,สร้างปี่)	ศรีสะเกษ	ราษีไศล	สร้างปี่	1,076,865.72	1,701,806.86	16.34	1,718.00	
5	โครงการอนุรักษ์และฟื้นฟูระบบโครงข่ายแหล่งน้ำ อ่างเก็บน้ำบ้านโนนคูณ	ศรีสะเกษ	ยางชุมน้อย	โนนคูณ	1,111,763.66	1,663,753.52	16.34	1,631.00	
6	โครงการอนุรักษ์และฟื้นฟูแหล่งน้ำ น้ำพุง	สกลนคร	ภูพาน	หลุบเลา	1,027,188.95	1,880,511.74	16.09	2,044.00	
7	เพิ่มประสิทธิภาพระบบโครงข่ายแหล่งน้ำ 3 ตำบล (กุดเค้า,สวนหม่อน,หนองแปน)	ขอนแก่น	มัญจาคีรี	กุดเค้า	880,885.08	1,785,896.76	15.86	1,937.00	
8	โครงการอนุรักษ์และฟื้นฟูระบบโครงข่ายแหล่งน้ำ ตำบลกุดเค้า, ตำบลสวนหม่อน, ตำบลหนองแปน อำเภอมัญจาคีรี จังหวัดขอนแก่น	ขอนแก่น	มัญจาคีรี	กุดเค้า สวนหม่อน หนองแปน	964,139.52	1,787,849.13	15.86	1,591.00	
9	โครงการอนุรักษ์และฟื้นฟูแหล่งน้ำ หนองกุดเค้า	ขอนแก่น	มัญจาคีรี	สวนหม่อน	880,707.40	1,785,782.08	15.86	1,819.00	
10	โครงการอนุรักษ์และฟื้นฟูแหล่งน้ำหนองเลิง	บึงกาฬ	พรเจริญ	ดอนหญ้านาง	989,871.68	1,999,887.85	15.65	1,803.00	
11	โครงการอนุรักษ์และฟื้นฟูแหล่งน้ำหนองนาแซง	บึงกาฬ	เซกา	ท่าสะอาด	1,002,615.91	1,990,388.84	15.62	2,090.00	
12	โครงการอนุรักษ์และฟื้นฟูแหล่งน้ำ หนองสังใหญ่	นครพนม	ศรีสงคราม	บ้านข่า	1,046,562.48	1,957,938.62	15.49	1,960.00	
13	โครงการอนุรักษ์และฟื้นฟูระบบโครงข่ายแหล่งน้ำ อ่างเก็บน้ำหนองแซง	ขอนแก่น	โคกโพธิ์	โพธิ์ไชย	867,895.64	1,776,782.18	15.43	1,993.00	
14	เพิ่มประสิทธิภาพระบบโครงข่ายแหล่งน้ำ 3 ตำบล (นาแพง,บ้านโคก,โพธิ์ไชย)	ขอนแก่น	โคกโพธิ์ไชย	นาแพง	868,082.40	1,776,958.04	15.43	1,932.00	
15	โครงการอนุรักษ์และฟื้นฟูแหล่งน้ำหนองน้ำ หนองสางนกแซว	หนองคาย	เมืองหนองคาย	ปะโค	891,113.22	1,971,122.57	15.23	1,736.00	
16	โครงการอนุรักษ์และฟื้นฟูแหล่งน้ำ อนเม่า	สกลนคร	อากาศอำนวย	สามัคคีพัฒนา	1,033,382.79	1,962,513.74	15.09	2,075.00	
17	โครงการอนุรักษ์และฟื้นฟูระบบโครงข่ายแหล่งน้ำ หนองน้ำ บ้านธาตุสามหมื่น	ชัยภูมิ	ภูเขียว	บ้านแก้ง	823,719.92	1,814,614.81	15.09	1,942.00	
18	โครงการอนุรักษ์และฟื้นฟูแหล่งน้ำอ่างเก็บน้ำบ้านชงเต่า	สกลนคร	กุสุมาลย์	อุ่มจาน	1,050,128.31	1,930,996.61	15.05	2,091.00	
19	โครงการอนุรักษ์และฟื้นฟูแหล่งน้ำ หนองกระทุ่งเดิ่ง	บุรีรัมย์	หนองกี่	เย้ยปราสาท	884,305.89	1,628,523.51	14.94	1,580.00	
20	โครงการอนุรักษ์และฟื้นฟูแหล่งน้ำอ่างเก็บน้ำหนองหลวง	สกลนคร	คำตากล้า	หนองบัวสิม	1,018,499.31	1,981,478.37	14.92	1,644.00	
21	เพิ่มประสิทธิภาพระบบโครงข่ายแหล่งน้ำ 3 ตำบล (บ้านโต้น,พระบุ,หนองแวง)	ขอนแก่น	พระยืน	บ้านโต้น	900,361.67	1,803,047.43	14.75	1,889.00	
22	โครงการอนุรักษ์และฟื้นฟูแหล่งน้ำ กุดโคก	ขอนแก่น	พระยืน	บ้านโต้น	900,137.05	1,803,086.99	14.75	1,714.00	
23	โครงการอนุรักษ์และฟื้นฟูแหล่งน้ำ ห้วยหนองหาน	นครพนม	ท่าอุเทน	พนอม	1,076,160.95	1,961,024.83	14.24	1,667.00	
24	โครงการอนุรักษ์และฟื้นฟูแหล่งน้ำหนองลาดควาย	สกลนคร	คำตากล้า	คำตากล้า	1,001,903.04	1,985,447.38	14.22	2,030.00	
25	โครงการอนุรักษ์และฟื้นฟูระบบโครงข่ายแหล่งน้ำหนองระหานน้ำใส	นครสวรรค์	โกรกพระ	บางประมุง	610,454.75	1,725,163.66	14.12	1,763.00	
26	เพิ่มประสิทธิภาพระบบโครงข่ายแหล่งน้ำ 5 ตำบล (โกรกพระ, บางมะฝ่อ, บางประมุง, นากลาง, ศาลาแดง)	นครสวรรค์	โกรกพระ	โกรกพระ	610,454.16	1,725,167.70	14.12	1,538.00	
27	โครงการอนุรักษ์และฟื้นฟูแหล่งน้ำหนองศรีเจริญ	อุดรธานี	เพ็ญ	บ้านธาตุ	909,439.60	1,963,692.86	13.91	1,700.00	
28	โครงการอนุรักษ์และฟื้นฟูระบบโครงข่ายแหล่งน้ำ หนองหลวง	เชียงราย	เมืองเชียงราย	ห้วยสัก	598,920.00	2,187,900.00	13.73	2,030.00	
29	โครงการอนุรักษ์และฟื้นฟูแหล่งน้ำหนองลาดควาย	อุดรธานี	คำตากล้า	คำตากล้า	1,001,903.04	1,985,447.38	13.64	2,075.00	
30	โครงการอนุรักษ์และฟื้นฟูระบบโครงข่ายแหล่งน้ำ หนองหลวง	เชียงราย	เมืองเชียงราย	ห้วยสัก	598,920.00	2,187,900.00	13.62	1,944.00	
31	โครงการอนุรักษ์และฟื้นฟูแหล่งน้ำ บึงจำรุงตอนเหนือ ตำบลชากพง อำเภอแกลง จังหวัดระยอง	ระยอง	แกลง	ชากพง	776,050.60	1,401,593.97	13.51	1,802.00	
32	โครงการอนุรักษ์และฟื้นฟูแหล่งน้ำ บึงจำรุงตอนเหนือ	ระยอง	แกลง	ชากพง	775,943.70	1,400,396.83	13.51	1,833.00	
33	โครงการอนุรักษ์และฟื้นฟูแหล่งน้ำอ่างเก็บน้ำห้วยวังช้าง	อุดรธานี	สร้างคอม	สร้างคอม	934,371.87	1,973,817.49	13.41	1,905.00	
34	โครงการอนุรักษ์และฟื้นฟูระบบโครงข่ายแหล่งน้ำหนองคอน	หนองคาย	รัตนวาปี	โพนแพง	947,097.96	2,021,572.31	13.31	1,569.00	
35	โครงการอนุรักษ์และฟื้นฟูแหล่งน้ำ สระน้ำบ้านหนองบัวระเหว	ชัยภูมิ	หนองบัวระเหว	หนองบัวระเหว	798,180.18	1,744,482.83	13.14	1,997.00	
36	โครงการอนุรักษ์และฟื้นฟูระบบโครงข่ายแหล่งน้ำ ตำบลโนนสำราญ อำเภอแก้งสนามนาง จังหวัดนครราชสีมา และตำบลละหานนา อำเภอแวงน้อย จังหวัดขอนแก่น	ขอนแก่น นครราชสีมา	แก้งสนามนาง แวงน้อย	โนนสำราญ ละหานนา	857,615.92	1,748,060.59	13.04	1,679.00	
37	โครงการอนุรักษ์และฟื้นฟูแหล่งน้ำ หนองละหานนา	นครราชสีมา	แก้งสนามนาง	โนนสำราญ	857,502.30	1,748,277.50	13.04	1,646.00	
38	โครงการอนุรักษ์และฟื้นฟูระบบโครงข่ายแหล่งน้ำ กุดฮี	อุบลราชธานี	เขื่องใน	นาคำใหญ่	1,101,496.94	1,695,754.46	12.76	2,003.00	
39	เพิ่มประสิทธิภาพระบบโครงข่ายแหล่งน้ำ 5 ตำบล (ทาม,ท่าไห,นาคำใหญ่,เมืองน้อย,ละทาย)	อุบลราชธานี	เขื่องใน	นาคำใหญ่	1,101,965.13	1,696,186.65	12.76	1,724.00	
40	โครงการอนุรักษ์และฟื้นฟูแหล่งน้ำอ่างเก็บน้ำหนองฝ่ายท่าเรือ	นครพนม	นาหว้า	บ้านเสียว	1,036,058.55	1,945,148.49	12.69	1,884.00	
41	โครงการอนุรักษ์และฟื้นฟูแหล่งน้ำ อ่างเก็บน้ำเขื่อนพลวง	จันทบุรี	กิ่งเขาคิชฌกูฏ	พลวง	843,530.30	1,417,586.33	12.37	2,022.00	
42	โครงการอนุรักษ์และฟื้นฟูระบบโครงข่ายแหล่งน้ำอ่างเก็บน้ำทุ่งใหญ่	อุดรธานี	ทุ่งฝน	ทุ่งใหญ่	945,510.57	1,939,816.84	12.36	1,692.00	
43	โครงการอนุรักษ์และฟื้นฟูระบบโครงข่ายแหล่งน้ำ ท่ามะนาว	อุดรธานี	บ้านดุง	บ้านดุง	953,266.81	1,964,711.52	12.31	1,731.00	
44	โครงการอนุรักษ์และฟื้นฟูแหล่งน้ำ หนองเลิงทราย	พะเยา	แม่ใจ	บ้านเหล่า	584,940.00	2,146,242.00	12.14	1,954.00	
45	โครงการอนุรักษ์และฟื้นฟูระบบโครงข่ายแหล่งน้ำอ่างเก็บน้ำน้ำจั้น	สกลนคร	อากาศอำนวย	อากาศ	1,032,406.51	1,952,626.93	12.13	1,596.00	
46	โครงการอนุรักษ์และฟื้นฟูแหล่งน้ำหนองคางโฮง	สกลนคร	อากาศอำนวย	โพนงาม	1,033,887.13	1,970,236.44	12.07	1,760.00	
47	โครงการอนุรักษ์และฟื้นฟูระบบโครงข่ายแหล่งน้ำกุดทิงใหญ่	บึงกาฬ	เมืองบึงกาฬ	บึงกาฬ	994,522.83	2,031,898.85	12.00	1,670.00	
48	โครงการอนุรักษ์ฟื้นฟูบึงสีไฟ (ระยะที่ 3)จังหวัดพิจิตร	พิจิตร	เมืองพิจิตร	ท่าหลวง	642,548.96	1,815,932.14	12.00	1,805.00	
49	โครงการอนุรักษ์และฟื้นฟูแหล่งน้ำ น้ำพาน	อุดรธานี	สร้างคอม	เชียงดา	932,057.38	1,978,513.23	11.98	1,549.00	
50	โครงการอนุรักษ์และฟื้นฟูระบบโครงข่ายแหล่งน้ำ ตำบลเชียงดา, ตำบลนาสะอาด, ตำบลสร้างคอม อำเภอสร้างคอม จังหวัดอุดรธานี	อุดรธานี	สร้างคอม	เชียงดา นาสะอาด สร้างคอม	937,180.38	1,976,670.20	11.98	1,859.00	
51	โครงการอนุรักษ์และฟื้นฟูแหล่งน้ำ อ่างเก็บน้ำคลองบางไผ่	ระยอง	บ้านฉาง	สำนักท้อน	718,609.46	1,413,830.10	11.91	1,995.00	
52	เพิ่มประสิทธิภาพแหล่งน้ำ 2 ตำบล (ตำบลห้วยใหญ่,ตำบลสำนักท้อน)	ระยอง	บ้านฉาง	สำนักท้อน	718,704.71	1,414,155.72	11.91	1,706.00	

ลำดับ	รายการ	จังหวัด	อำเภอ	ตำบล	X	Y	ความจุ (ล้านลบ.ม.)	พื้นที่รับประโยชน์ (ไร่)	หมายเหตุ
53	โครงการอนุรักษ์และฟื้นฟูแหล่งน้ำ บึงระนาม	ศรีสะเกษ	กันทรลักษ์	กุดเสลา	1,129,521.21	1,629,249.69	11.79	1,648.00	
54	โครงการอนุรักษ์และฟื้นฟูแหล่งน้ำหนองหัวช้าง	หนองคาย	ท่าบ่อ	บ้านถ่อน	885,744.85	1,969,910.36	11.76	1,834.00	
55	โครงการอนุรักษ์และฟื้นฟูระบบโครงข่ายแหล่งน้ำ หนองบึงโดนสาธารณประโยชน์	กาฬสินธุ์	กมลาไสย	หลักเมือง	994,621.42	1,805,461.95	11.59	1,940.00	
56	โครงการอนุรักษ์และฟื้นฟูระบบโครงข่ายแหล่งน้ำ อ่างเก็บน้ำเลิงไถไอก	กาฬสินธุ์	ยางตลาด	นาดี	975,211.16	1,815,921.48	11.46	1,688.00	
57	โครงการอนุรักษ์และฟื้นฟูระบบโครงข่ายแหล่งน้ำ อ่างเก็บน้ำแก่งหินตั้ง	ขอนแก่น	แวงใหญ่	โนนสะอาด	864,754.47	1,767,711.30	11.28	1,852.00	
58	เพิ่มประสิทธิภาพระบบโครงข่ายแหล่งน้ำ ตำบลโนนสะอาด (อ่างเก็บน้ำแก่งหินตั้ง)	ขอนแก่น	แวงใหญ่	โนนสะอาด	863,790.70	1,768,775.83	11.28	1,976.00	
59	โครงการอนุรักษ์และฟื้นฟูแหล่งน้ำบึงหนอมกอมเกาะ	หนองคาย	เมืองหนองคาย	หนองกอมเกาะ	894,686.46	1,975,717.56	11.11	2,043.00	
60	โครงการอนุรักษ์และฟื้นฟูแหล่งน้ำอ่างเก็บน้ำหนองไชยวาลใหญ่	นครพนม	ศรีสงคราม	ท่าบ่อสงคราม	1,049,451.11	1,959,681.82	10.96	1,619.00	
61	โครงการอนุรักษ์และฟื้นฟูแหล่งน้ำ ตำบลขวาว, ตำบลบึงเกลือ, ตำบลเมืองไพร อำเภอเสลภูมิ จังหวัดร้อยเอ็ด	ร้อยเอ็ด	เสลภูมิ	ขวาว บึงเกลือ เมืองไพร	1,036,289.18	1,772,327.18	10.81	1,536.00	
62	โครงการอนุรักษ์และฟื้นฟูระบบโครงข่ายแหล่งน้ำ บึงละหาน	ชัยภูมิ	จัตุรัส	บ้านกอก	809,768.66	1,728,716.97	10.80	1,525.00	
63	โครงการอนุรักษ์และฟื้นฟูแหล่งน้ำ หนองน้ำบ้านโนนค้า	ร้อยเอ็ด	เสลภูมิ	เมืองไพร	1,037,210.64	1,776,405.00	10.80	1,794.00	
64	โครงการอนุรักษ์และฟื้นฟูแหล่งน้ำหนองบ่อดาลน้อย	นครพนม	นาทม	ดอนเดย	1,040,629.56	1,971,891.82	10.61	1,548.00	
65	โครงการอนุรักษ์และฟื้นฟูแหล่งน้ำ หนองหวาย	ขอนแก่น	น้ำพอง	สะอาด	906,440.82	1,853,459.51	10.53	1,553.00	
66	โครงการอนุรักษ์และฟื้นฟูแหล่งน้ำหนองยอง	บึงกาฬ	ปากคาด	หนองยอง	960,904.10	2,019,769.19	10.27	2,013.00	
67	เพิ่มประสิทธิภาพระบบโครงข่ายแหล่งน้ำ 2 ตำบล (พนมไพร,แสนสุข)	ร้อยเอ็ด	พนมไพร	พนมไพร	1,049,130.98	1,744,479.12	10.23	1,943.00	
68	โครงการอนุรักษ์และฟื้นฟูแหล่งน้ำ หนองแสง	อุดรธานี	เมืองอุดรธานี	กุดสระ	907,645.10	1,939,684.14	10.23	2,029.00	
69	โครงการอนุรักษ์และฟื้นฟูระบบโครงข่ายแหล่งน้ำ กุดชีเฒ่า	ร้อยเอ็ด	พนมไพร	พนมไพร	1,044,005.54	1,750,705.21	10.23	1,952.00	
70	โครงการอนุรักษ์และฟื้นระบบฟูแหล่งน้ำ บึงระหารบัว	ชัยนาท	หันคา	วังไก่เถื่อน	612,878.62	1,657,311.12	10.17	1,798.00	
71	เพิ่มประสิทธิภาพระบบโครงข่ายแหล่งน้ำ 6 ตำบล (ท่าชัย, ชัยนาท, นางลือ, แพรกศรีราชา, หัวยง, วังไก่เถื่อน)	ชัยนาท	เมืองชัยนาท	ท่าชัย	612,883.68	1,657,310.49	10.17	1,909.00	
72	เพิ่มประสิทธิภาพระบบโครงข่ายแหล่งน้ำ 5 ตำบล (ดอนช้าง,บ้านเบิด,บ้านหว้า,เมืองเก่า,หนองแวง)	ขอนแก่น	อำเภอเมืองขอนแก่น	ดอนช้าง	902,712.21	1,815,462.52	9.91	1,582.00	
73	เพิ่มประสิทธิภาพแหล่งน้ำ ตำบลคลองกิ่ว (หนองน้ำ บ้านหัวกุญแจ)	ชลบุรี	บ้านบึง	คลองกิ่ว	730,228.00	1,464,831.73	9.74	1,632.00	
74	โครงการอนุรักษ์และฟื้นฟูแหล่งน้ำ หนองน้ำบ้านหัวกุญแจ	จ.ชลบุรี	อ.บ้านบึง	ต.คลองกิ่ว	730,562.00	1,465,258.00	9.73	1,701.00	
75	โครงการอนุรักษ์และฟื้นฟูแหล่งน้ำ ตำบลคลองกิ่ว อ่างเก็บน้ำบ้านบึงขยาย (ชป) (หนองน้ำ บ้านหัวกุญแจ)	ชลบุรี	บ้านบึง	คลองกิ่ว	730,222.63	1,464,829.84	9.73	1,545.00	
76	เพิ่มประสิทธิภาพระบบโครงข่ายแหล่งน้ำ ตำบลกุดกว้าง (หนองน้ำ บ้านโนนดู่)	ขอนแก่น	บ้านไผ่	หนองน้ำ	856,046.23	1,823,764.99	9.68	2,021.00	
77	โครงการอนุรักษ์และฟื้นฟูระบบโครงข่ายแหล่งน้ำ หนองน้ำ บ้านโนนดู่	ขอนแก่น	หนองเรือ	กุดกว้าง	855,207.77	1,824,277.16	9.68	2,066.00	
78	เพิ่มประสิทธิภาพแหล่งน้ำ ตำบล ท่าไม้รวก (อ่างเก็บน้ำเขาลุมช้าง)	เพชรบุรี	ท่ายาง	ท่าไม้รวก	587,798.38	1,416,129.21	9.62	1,993.00	
79	โครงการอนุรักษ์และฟื้นฟูแหล่งน้ำสระน้ำสาธารณะ	อุดรธานี	เมืองอุดรธานี	บ้านจั่น	903,208.73	1,921,499.59	9.59	1,810.00	
80	เพิ่มประสิทธิภาพแหล่งน้ำ ตำบลหนองบัวระเหว (สระน้ำบ้านหนองบัวระเหว)	ชัยภูมิ	หนองบัวระเหว	หนองบัวระเหว	798,166.08	1,744,510.88	9.57	1,747.00	
81	โครงการอนุรักษ์และฟื้นฟูแหล่งน้ำหนองเครือเขา	บึงกาฬ	เมืองบึงกาฬ	หอคำ	959,754.46	2,041,767.20	9.56	2,067.00	
82	โครงการอนุรักษ์และฟื้นฟูระบบโครงข่ายแหล่งน้ำ อ่างเก็บน้ำหนองไข่นุ่น	ศรีสะเกษ	กันทรารมย์	บัวน้อย	1,092,045.97	1,681,670.43	9.56	1,733.00	
83	โครงการอนุรักษ์และฟื้นฟูแหล่งน้ำอ่างเก็บน้ำห้วยสาบ	นครพนม	ศรีสงคราม	สามผง	1,049,031.36	1,967,766.05	9.50	1,682.00	
84	โครงการอนุรักษ์และฟื้นฟูแหล่งน้ำ ศรีธาร	จันทบุรี	ขลุง	บ่อเวฬุ	863,092.15	1,412,860.61	9.37	1,526.00	
85	โครงการอนุรักษ์และฟื้นฟูแหล่งน้ำ บึงพุดซา	นครราชสีมา	เมืองนครราชสีมา	พุดซา	826,041.33	1,666,405.90	9.35	1,608.00	
86	เพิ่มประสิทธิภาพแหล่งน้ำ ตำบลพุดซา (บึงพุดซา)	นครราชสีมา	เมืองนครราชสีมา	พุดซา	826,036.59	1,666,408.01	9.35	1,520.00	
87	โครงการอนุรักษ์และฟื้นฟูแหล่งน้ำ บึงเสนาท	นครสวรรค์	เมืองนครสวรรค์	บึงเสนาท	622,216.42	1,739,920.15	9.34	1,759.00	
88	โครงการอนุรักษ์และฟื้นฟูระบบโครงข่ายแหล่งน้ำหนองกุดจับสาธารณประโยชน์	บึงกาฬ	เมืองบึงกาฬ	หอคำ	955,267.47	2,037,932.13	9.24	1,890.00	
89	เพิ่มประสิทธิภาพแหล่งน้ำ ตำบลบึงสำโรง (หนองบึงสำโรง)	นครราชสีมา	แก้งสนามนาง	บึงสำโรง	845,001.10	1,740,857.12	9.15	1,636.00	
90	โครงการอนุรักษ์และฟื้นฟูแหล่งน้ำ หนองบึงสำโรง	นครราชสีมา	แก้งสนามนาง	บึงสำโรง	845,010.73	1,740,718.34	9.02	1,966.00	
91	โครงการอนุรักษ์และฟื้นฟูแหล่งน้ำอ่างเก็บน้ำหนองโคก	นครพนม	นาหว้า	บ้านเสียว	1,043,421.55	1,950,414.76	8.93	1,898.00	
92	โครงการอนุรักษ์และฟื้นฟูระบบโครงข่ายแหล่งน้ำอ่างเก็บน้ำบึงบ่อ	นครพนม	ท่าอุเทน	โนนตาล	1,093,765.12	1,949,100.32	8.89	1,566.00	
93	โครงการอนุรักษ์และฟื้นฟูแหล่งน้ำ บึงถนนหักใหญ่	นครราชสีมา	ด่านขุนทด	กุดพิมาน	795,482.12	1,688,696.88	8.86	2,067.00	
94	เพิ่มประสิทธิภาพแหล่งน้ำ ตำบลกุดพิมาน (บึงถนนหักใหญ่)	นครราชสีมา	ด่านขุนทด	กุดพิมาน	795,483.60	1,688,696.83	8.86	1,772.00	
95	เพิ่มประสิทธิภาพระบบโครงข่ายแหล่งน้ำ 3 ตำบล (โพนทัน,ย่อ,สงเปือย)	ยโสธร	คำเขื่อนแก้ว	โพนทัน	1,061,961.20	1,740,317.75	8.86	1,504.00	
96	โครงการอนุรักษ์และฟื้นฟูแหล่งน้ำ หนองเป็นเครือ	มหาสารคาม	โกสุมพิสัย	ยางท่าแจ้ง	935,176.58	1,807,306.46	8.75	1,690.00	
97	โครงการอนุรักษ์และฟื้นฟูแหล่งน้ำ เขื่อนห้วยกุ่ม	ชัยภูมิ	เกษตรสมบูรณ์	หนองโพนงาม	798,282.88	1,816,598.43	8.72	1,729.00	
98	โครงการอนุรักษ์และฟื้นฟูแหล่งน้ำ อ่างเก็บน้ำห้วยทราย	ชัยภูมิ	บำเหน็จณรงค์	บ้านชวน	779,860.85	1,721,379.16	8.67	1,695.00	
99	เพิ่มประสิทธิภาพแหล่งน้ำ ตำบลหนองแก้ว (หนองอ้อ)	ศรีสะเกษ	เมืองศรีสะเกษ	หนองแก้ว	1,113,288.49	1,683,231.57	8.61	2,046.00	
100	โครงการอนุรักษ์และฟื้นฟูแหล่งน้ำ หนองอ้อ	ศรีสะเกษ	กันทรารมย์	หนองแก้ว	1,113,289.81	1,683,227.38	8.61	1,821.00	
101	โครงการอนุรักษ์และฟื้นฟูแหล่งน้ำ กุดวังชัยสาธารณประโยชน์	กาฬสินธุ์	ฆ้องชัยพัฒนา	เหล่ากลาง	984,897.22	1,800,592.54	8.54	1,924.00	
102	โครงการอนุรักษ์และฟื้นฟูแหล่งน้ำ หนองน้ำบ้านดงหอ	หนองคาย	วัดนาวี	บ้านด่อน	950,484.00	2,022,133.00	8.54	1,753.00	
103	เพิ่มประสิทธิภาพแหล่งน้ำ ตำบลชากพง (บึงจำรุงตอนเหนือ)	ระยอง	แกลง	ชากพง	775,931.53	1,400,313.65	8.51	1,758.00	
104	โครงการอนุรักษ์และฟื้นฟูแหล่งน้ำ อ่างเก็บน้ำบ้านโคกป่าจิก	ยโสธร	คำเขื่อนแก้ว	ย่อ	1,061,366.25	1,739,811.51	8.38	1,914.00	
105	เพิ่มประสิทธิภาพแหล่งน้ำ 4 ตำบล (หนองขุน, วังหมัน, สะพานหิน, กุดจอก)	ชัยนาท	วัดสิงห์	หนองขุน	598,373.85	1,681,549.26	8.38	1,565.00	
106	โครงการอนุรักษ์และฟื้นฟูแหล่งน้ำ กระทรวงมหาดไทย (ดงหนองเหนสาธารณประโยชน์)	ชัยนาท	วัดสิงห์	หนองขุน	598,370.97	1,681,551.30	8.38	1,865.00	
107	โครงการอนุรักษ์และฟื้นฟูแหล่งน้ำอ่างเก็บน้ำเชียงอาด	หนองคาย	โพนพิสัย	เหล่าต่างคำ	913,088.31	1,982,312.59	8.36	1,921.00	
108	โครงการอนุรักษ์และฟื้นฟูระบบโครงข่ายแหล่งน้ำ กุดพอก	สุรินทร์	วัดบุรี	ยางสว่าง	1,038,521.50	1,700,098.38	8.35	1,562.00	
109	เพิ่มประสิทธิภาพระบบโครงข่ายแหล่งน้ำ ตำบลยางสว่าง (กุดพอก)	สุรินทร์	วัดบุรี	ยางสว่าง	1,038,523.45	1,700,097.94	8.35	1,801.00	

ลำดับ	รายการ	จังหวัด	อำเภอ	ตำบล	X	Y	ความจุ (ล้านลบ.ม.)	พื้นที่รับประโยชน์ (ไร่)	หมายเหตุ
110	โครงการอนุรักษ์และฟื้นฟูแหล่งน้ำ กุดชาง	บึงกาฬ	เซกา	ชาง	1,026,757.29	1,979,117.48	8.35	1,523.00	
111	โครงการอนุรักษ์และฟื้นฟูแหล่งน้ำ กุดเชียม	ยโสธร	เมืองยโสธร	ตาดทอง	1,054,323.77	1,753,083.45	8.26	1,650.00	
112	โครงการอนุรักษ์และฟื้นฟูแหล่งน้ำบึงหนองคาย	หนองคาย	เมืองหนองคาย	วัดธาตุ	904,144.18	1,979,313.76	8.16	2,067.00	
113	โครงการอนุรักษ์และฟื้นฟูแหล่งน้ำ หนองน้ำบ้านเกาะลอย	ปราจีนบุรี	กบินทร์บุรี	หาดนางแก้ว	787,916.36	1,545,034.61	8.08	2,070.00	
114	เพิ่มประสิทธิภาพระบบโครงข่ายแหล่งน้ำ 2 ตำบล (ตำบลลาดตะเคียน,ตำบลหาดนางแก้ว)	ปราจีนบุรี	กบินทร์บุรี	ลาดตะเคียน	787,576.76	1,545,269.08	8.08	2,086.00	
115	โครงการอนุรักษ์และฟื้นฟูแหล่งน้ำอ่างเก็บน้ำบ่อสามขา	สกลนคร	บ้านม่วง	โนนสะอาด	997,513.39	1,988,483.93	8.06	1,598.00	
116	โครงการอนุรักษ์และฟื้นฟูแหล่งน้ำ บึงนกโก่	ชัยภูมิ	คอนสวรรค์	ศรีสำราญ	859,325.84	1,768,432.64	8.00	1,694.00	
117	เพิ่มประสิทธิภาพแหล่งน้ำ ตำบลศรีสำราญ (บึงนกโก่ง)	ชัยภูมิ	คอนสวรรค์	ศรีสำราญ	859,424.07	1,768,350.34	7.94	1,850.00	
118	โครงการอนุรักษ์และฟื้นฟูแหล่งน้ำหนองลาด	สกลนคร	เมืองสกลนคร	หนองลาด	1,037,737.63	1,927,135.04	7.74	1,603.00	
119	เพิ่มประสิทธิภาพระบบโครงข่ายแหล่งน้ำ 3 ตำบล (นาแก,โนนรัง,บ้านกอก)	ยโสธร	คำเขื่อนแก้ว	นาแก	1,088,444.32	1,725,121.20	7.72	1,851.00	
120	โครงการอนุรักษ์และฟื้นฟูระบบโครงข่ายแหล่งน้ำ อ่างเก็บน้ำเลิงหว้า	อุบลราชธานี	เขื่องใน	โนนรัง	1,088,445.28	1,725,120.30	7.72	1,707.00	
121	เพิ่มประสิทธิภาพแหล่งน้ำ ตำบลบัวน้อย (อ่างเก็บน้ำกุดพรหมคาด)	ศรีสะเกษ	กันทรารมย์	บัวน้อย	1,092,051.11	1,681,675.81	7.69	1,569.00	
122	โครงการอนุรักษ์และฟื้นฟูระบบโครงข่ายแหล่งน้ำ อ่างเก็บน้ำกุดพรหมคาด	ศรีสะเกษ	กันทรารมย์	บัวน้อย	1,092,045.97	1,681,670.43	7.68	1,959.00	
123	เพิ่มประสิทธิภาพแหล่งน้ำ ตำบล แหลม (อ่างเก็บน้ำทุ่งทับใน)	นครศรีธรรมราช	หัวไทร	แหลม	630,179.60	883,301.48	7.66	1,837.00	
124	โครงการศึกษาเขตห้ามล่าสัตว์ป่าบึงบอระเพ็ด	จ.นครสวรรค์	อ.ชุมแสง อ.ท่าตะโก อ.เมือง	ด.ทับกฤชใต้ ด.พนมเศษ ด.วังมหากร ด.กลางแดด ด.เกรียงไกร ด.แควใหญ่ ด.ปากน้ำโพ ด.พระนอน ด.หนองปลิง	634,294.20	1,735,715.62	7.65	1,576.00	
125	โครงการอนุรักษ์และฟื้นฟูแหล่งน้ำบึงหลวง	นครพนม	ศรีสงคราม	ศรีสงคราม	1,059,971.35	1,954,640.78	7.65	1,716.00	
126	โครงการอนุรักษ์และฟื้นฟูแหล่งน้ำ อ่างเก็บน้ำหนองสามขา	อำนาจเจริญ	หัวตะพาน	รัตนวารี	1,088,605.88	1,743,083.57	7.55	1,950.00	
127	เพิ่มประสิทธิภาพระบบโครงข่ายแหล่งน้ำ 3 ตำบล (รัตนวารี,สร้างถ่อน้อย,หัวตะพาน)	อำนาจเจริญ	หัวตะพาน	รัตนวารี	1,088,604.76	1,743,082.65	7.54	1,639.00	
128	เพิ่มประสิทธิภาพระบบโครงข่ายแหล่งน้ำ 4 ตำบล (เชื่องค้ำ,ตาดทอง,น้ำค้ำใหญ่,ในเมือง)	ยโสธร	เมืองยโสธร	เชื่องค้ำ	1,053,761.94	1,753,032.97	7.52	1,855.00	
129	โครงการอนุรักษ์และฟื้นฟูแหล่งน้ำ หนองทุ่งมน	หนองคาย	โพนพิสัย	นาหนัง	936,419.87	1,985,471.57	7.42	2,082.00	
130	โครงการอนุรักษ์และฟื้นฟูแหล่งน้ำ อ่างเก็บน้ำทุ่งใหญ่	บุรีรัมย์	ลำปลายมาศ	หนองโดน	910,169.36	1,647,585.82	7.33	1,855.00	
131	โครงการอนุรักษ์และฟื้นฟูแหล่งน้ำหนองบัวสาธารณประโยชน์	นครพนม	ศรีสงคราม	สามผง	1,045,313.59	1,965,980.18	7.33	1,602.00	
132	โครงการอนุรักษ์และฟื้นฟูแหล่งน้ำ บึงหลม	นครสวรรค์	ลาดยาว	ลาดยาว	579,996.77	1,747,459.06	7.30	1,856.00	
133	โครงการอนุรักษ์และฟื้นฟูระบบโครงข่ายแหล่งน้ำ หนองชำ	ศรีสะเกษ	ราษีไศล	หนองอึ่ง	1,061,347.63	1,693,792.50	7.30	1,724.00	
134	โครงการอนุรักษ์และฟื้นฟูระบบโครงข่ายแหล่งน้ำหนองฮาฮ่าง	บึงกาฬ	เมืองบึงกาฬ	หนองเข็ง	970,289.41	2,039,425.75	7.29	1,907.00	
135	เพิ่มประสิทธิภาพแหล่งน้ำ 2 ตำบล (หนองอึ่ง, รังแร่ง)	ศรีสะเกษ	ราษีไศล	หนองอึ่ง	1,061,439.18	1,693,753.82	7.29	1,581.00	
136	โครงการอนุรักษ์และฟื้นฟูแหล่งน้ำ หนองหัวยเล็งน้อย	ขอนแก่น	เมืองขอนแก่น	โคกสี	941,542.14	1,798,192.86	7.18	1,518.00	
137	เพิ่มประสิทธิภาพแหล่งน้ำ 3 ตำบล (โคกสูง,บ้านดง,สะอาด)	ขอนแก่น	อุบลรัตน์	โคกสูง	897,993.61	1,855,128.41	7.12	1,501.00	
138	โครงการอนุรักษ์และฟื้นฟูระบบโครงข่ายแหล่งน้ำ หนองฮู	ขอนแก่น	น้ำพอง	สะอาด	901,524.87	1,858,008.43	7.12	1,575.00	
139	โครงการอนุรักษ์และฟื้นฟูระบบโครงข่ายแหล่งน้ำ ตำบลถ่อนนาลับ, ตำบลนาไหม อำเภอบ้านดุง จังหวัดอุดรธานี และตำบลนาหนัง, ตำบลบ้านผือ อำเภอโพนพิสัย จังหวัดหนองคาย	หนองคาย	บ้านดุง โพนพิสัย	ถ่อนนาลับ นาไหม นาหนัง บ้านผือ	942,864.00	1,978,848.27	7.08	1,882.00	
140	โครงการอนุรักษ์และฟื้นฟูระบบโครงข่ายแหล่งน้ำ หัวยเจียม	หนองคาย	โพนพิสัย	นาหนัง	941,973.85	1,975,368.99	7.08	1,990.00	
141	โครงการอนุรักษ์และฟื้นฟูระบบโครงข่ายแหล่งน้ำ หนองน้ำ บ้านหนองปลาเซิ้ง	ขอนแก่น	เมืองขอนแก่น	ในเมือง	924,638.02	1,817,506.07	7.03	1,602.00	
142	โครงการอนุรักษ์และฟื้นฟูแหล่งน้ำบุ่งสาธารณะ	นครพนม	ศรีสงคราม	ท่าบ่อสงคราม	1,049,886.99	1,955,489.43	6.99	1,508.00	
143	เพิ่มประสิทธิภาพระบบโครงข่ายแหล่งน้ำ 3 ตำบล (ค้าไฮ,นานวล,พนมไพร)	ร้อยเอ็ด	พนมไพร	ค้าไฮ	1,054,169.80	1,737,260.60	6.88	1,941.00	
144	โครงการอนุรักษ์และฟื้นฟูระบบโครงข่ายแหล่งน้ำ กุดกง	ร้อยเอ็ด	พนมไพร	ค้าไฮ	1,054,788.28	1,735,120.36	6.88	1,739.00	
145	เพิ่มประสิทธิภาพระบบโครงข่ายแหล่งน้ำ 2 ตำบล (คูซอด,น้ำคำ)	ศรีสะเกษ	เมืองศรีสะเกษ	คูซอด	1,069,833.65	1,689,569.44	6.87	1,624.00	
146	โครงการอนุรักษ์และฟื้นฟูระบบโครงข่ายแหล่งน้ำ บุ่งมะแลงดงผักขา	อุบลราชธานี	สว่างวีระวงศ์	ท่าช้าง	1,147,252.27	1,696,549.43	6.79	2,064.00	
147	เพิ่มประสิทธิภาพระบบโครงข่ายแหล่งน้ำ 2 ตำบล (ท่าช้าง,บุ่งมะแลง)	อุบลราชธานี	สว่างวีระวงศ์	ท่าช้าง	1,147,253.42	1,696,554.97	6.79	1,700.00	
148	เพิ่มประสิทธิภาพแหล่งน้ำ 2 ตำบล (ท่าช้าง,บุ่งไหม)	อุบลราชธานี	สว่างวีระวงศ์	ท่าช้าง	1,143,941.84	1,688,211.00	6.69	1,721.00	
149	โครงการอนุรักษ์และฟื้นฟูแหล่งน้ำ อ่างเก็บน้ำหัวยขัน	อุบลราชธานี	สว่างวีระวงศ์	ท่าช้าง	1,143,938.10	1,688,208.21	6.69	2,062.00	
150	โครงการอนุรักษ์และฟื้นฟูแหล่งน้ำบึงชวน	อุดรธานี	เพ็ญ	นาพู่	899,840.70	1,946,021.67	6.60	2,056.00	
151	โครงการอนุรักษ์และฟื้นฟูแหล่งน้ำหนองนกกลด	สกลนคร	พังโคน	ไฮหย่อง	1,006,899.57	1,932,376.99	6.51	1,547.00	
152	โครงการอนุรักษ์และฟื้นฟูแหล่งน้ำ ตำบล สุไหงปาดี (อ่างเก็บน้ำโคกยาง)	นราธิวาส	สุไหงปาดี	สุไหงปาดี	820,810.19	680,644.74	6.47	1,910.00	
153	โครงการอนุรักษ์และฟื้นฟูแหล่งน้ำ หนองกระมัล	ศรีสะเกษ	ขุนหาญ	โพธิ์วงศ์	1,087,567.18	1,629,672.41	6.43	1,965.00	
154	เพิ่มประสิทธิภาพระบบโครงข่ายแหล่งน้ำ ตำบลโพนครก (เริงหนองกอก)	สุรินทร์	ท่าตูม	โพนครก	1,011,172.08	1,706,794.75	6.38	2,008.00	
155	โครงการอนุรักษ์และฟื้นฟูแหล่งน้ำ เริงหนองกอก	สุรินทร์	ท่าตูม	โพนครก	1,011,167.73	1,706,792.07	6.37	1,667.00	
156	โครงการอนุรักษ์และฟื้นฟูแหล่งน้ำ อ่างเก็บน้ำหัวยหินกอง	อำนาจเจริญ	ปทุมราชวงศา	ค้าโพน	1,140,356.34	1,769,440.79	6.36	1,921.00	
157	โครงการอนุรักษ์และฟื้นระบบฟื้นแหล่งน้ำ บึงกระจับ	ชัยนาท	หันคา	หันคา	608,744.12	1,660,898.91	6.34	1,610.00	
158	เพิ่มประสิทธิภาพระบบโครงข่ายแหล่งน้ำ ตำบลเมืองเก่า (หนองน้ำบ้านดงเย็น 1)	ปราจีนบุรี	กบินทร์บุรี	เมืองเก่า	796,646.70	1,548,251.22	6.34	1,991.00	
159	เพิ่มประสิทธิภาพระบบโครงข่ายแหล่งน้ำ 2 ตำบล (หันคา, สามง่ามท่าโบสถ์)	ชัยนาท	หันคา	หันคา	608,748.86	1,660,897.52	6.34	1,946.00	
160	โครงการอนุรักษ์และฟื้นฟูระบบโครงข่ายแหล่งน้ำสระน้ำสาธารณะ	หนองคาย	โพนพิสัย	นาหนัง	934,931.45	1,982,005.70	6.34	2,000.00	
161	โครงการอนุรักษ์และฟื้นฟูแหล่งน้ำ หนองน้ำบ้านดงเย็น	ปราจีนบุรี	กบินทร์บุรี	เมืองเก่า	796,660.23	1,548,253.21	6.34	1,566.00	
162	เพิ่มประสิทธิภาพแหล่งน้ำ 2 ตำบล (บัวน้อย,ลิ้นฟ้า)	ศรีสะเกษ	กันทรารมย์	บัวน้อย	1,083,084.38	1,682,462.88	6.33	2,082.00	
163	โครงการอนุรักษ์และฟื้นฟูแหล่งน้ำ หนองน้ำ บ้านดินดำ	ศรีสะเกษ	ยางชุมน้อย	ลิ้นฟ้า	1,083,087.84	1,682,462.46	6.32	1,960.00	

ลำดับ	รายการ	จังหวัด	อำเภอ	ตำบล	X	Y	ความจุ (ล้านลบ.ม.)	พื้นที่รับประโยชน์ (ไร่)	หมายเหตุ
164	โครงการอนุรักษ์และฟื้นฟูแหล่งน้ำหนองจันทร์สาธารณประโยชน์	บึงกาฬ	ศรีวิไล	ศรีวิไล	1,002,506.18	2,019,445.03	6.23	1,527.00	
165	โครงการอนุรักษ์และฟื้นฟูแหล่งน้ำ ตำบล สุโหงปาดี (บึงบ้านบีเหลัง)	นราธิวาส	สุโหงปาดี	สุโหงปาดี	821,663.26	690,743.96	6.21	2,059.00	
166	โครงการอนุรักษ์และฟื้นฟูแหล่งน้ำอ่างเก็บหนองหญ้าข้อ	อุดรธานี	สร้างคอม	บ้านหินโงม	936,368.27	1,968,740.53	6.21	1,921.00	
167	โครงการอนุรักษ์และฟื้นฟูแหล่งน้ำอ่างเก็บน้ำบ้านดอนเสียด	บึงกาฬ	โซ่พิสัย	ค้ำแก้ว	978,514.26	2,010,913.03	6.15	1,665.00	
168	โครงการอนุรักษ์และฟื้นฟูแหล่งน้ำ อ่างเก็บน้ำห้วยสันโดด	ยโสธร	มหาชนะชัย	ผือธี	1,069,101.94	1,712,910.92	6.14	1,551.00	
169	เพิ่มประสิทธิภาพแหล่งน้ำ 3 ตำบล (กุดน้ำใส,น้ำอ้อม,ผือธี)	ยโสธร	คำเขื่อนแก้ว	กุดน้ำใส	1,068,403.17	1,713,195.39	6.13	1,675.00	
170	โครงการอนุรักษ์และฟื้นฟูระบบโครงข่ายแหล่งน้ำ อ่างเก็บน้ำกุดหวาย	ศรีสะเกษ	เมืองศรีสะเกษ	คูซอด	1,069,831.95	1,689,571.39	6.10	1,759.00	
171	เพิ่มประสิทธิภาพระบบโครงข่ายแหล่งน้ำ 2 ตำบล (ตำบลนาจอมเทียน,ตำบลบางเสร่)	ชลบุรี	สัตหีบ	จอมเทียน	712,060.52	1,410,995.55	6.00	1,685.00	
172	โครงการอนุรักษ์และฟื้นฟูแหล่งน้ำอ่างเก็บน้ำบ้านนาตาล	หนองคาย	โพนพิสัย	เหล่าต่างคำ	919,354.62	1,988,961.85	6.00	1,819.00	
173	โครงการอนุรักษ์และฟื้นฟูระบบโครงข่ายแหล่งน้ำ อ่างเก็บน้ำห้วยตุ้1	ชลบุรี	สัตหีบ	บางเสร่	712,042.98	1,410,998.84	6.00	1,681.00	
174	โครงการอนุรักษ์และฟื้นฟูแหล่งน้ำหนองแวงพันนา	อุดรธานี	เมืองอุดรธานี	นากว้าง	901,527.73	1,940,842.42	5.95	1,838.00	
175	โครงการอนุรักษ์และฟื้นฟูระบบโครงข่ายแหล่งน้ำ ตำบลดอนช้าง, ตำบลบ้านเป็ด, ตำบลบ้านหว้า, ตำบลเมืองเก่า, ตำบลหนองแวง อำเภอพระยืน จังหวัดขอนแก่น	ขอนแก่น	พระยืน	ดอนช้าง บ้านเป็ด บ้านหว้า เมืองเก่า หนองแวง	903,660.65	1,813,597.09	5.91	2,053.00	
176	เพิ่มประสิทธิภาพระบบโครงข่ายแหล่งน้ำ 2 ตำบล (นางรำ,สำพะเนียง)	นครราชสีมา	ประทาย	นางรำ	885,273.79	1,713,344.98	5.91	1,726.00	
177	โครงการอนุรักษ์และฟื้นฟูระบบโครงข่ายแหล่งน้ำ บึงแก่งน้ำต้อน	ขอนแก่น	เมืองขอนแก่น	ดอนช้าง	903,058.58	1,814,693.61	5.90	1,830.00	
178	เพิ่มประสิทธิภาพระบบโครงข่ายแหล่งน้ำ 4 ตำบล (เชียงเพ็ง,ทุ่งมน,ศรีฐาน,เหล่าไฮ)	ยโสธร	ป่าติ้ว	เชียงเพ็ง	1,075,954.63	1,747,423.75	5.90	2,052.00	
179	โครงการอนุรักษ์และฟื้นฟูแหล่งน้ำ หนองหาญ	ยโสธร	ป่าติ้ว	ศรีฐาน	1,075,958.76	1,747,423.86	5.90	1,971.00	
180	โครงการอนุรักษ์และฟื้นฟูระบบโครงข่ายแหล่งน้ำ หนองฝากแฝง	หนองคาย	โพนพิสัย	สร้างนางขาว	929,402.68	1,984,144.19	5.88	2,054.00	
181	โครงการอนุรักษ์และฟื้นฟูแหล่งน้ำอ่างเก็บน้ำไชยวาล	นครพนม	นาทม	หนองซน	1,040,323.42	1,985,999.24	5.86	2,067.00	
182	เพิ่มประสิทธิภาพระบบโครงข่ายแหล่งน้ำ 2 ตำบล (กุดขาคีม,ทับใหญ่)	สุรินทร์	รัตนบุรี	กุดขาคีม	1,021,959.90	1,711,697.98	5.84	1,624.00	
183	โครงการอนุรักษ์และฟื้นฟูระบบโครงข่ายแหล่งน้ำ กุดขาคีม	สุรินทร์	รัตนบุรี	กุดขาคีม	1,021,965.08	1,711,698.05	5.84	1,515.00	
184	โครงการอนุรักษ์และฟื้นฟูแหล่งน้ำบ่อควันสาธารณประโยชน์	สกลนคร	อากาศอำนวย	ท่าก้อน	1,027,054.41	1,968,293.27	5.83	2,009.00	
185	เพิ่มประสิทธิภาพแหล่งน้ำ 3 ตำบล (ขวาว,บึงเกลือ,เมืองไพร)	ร้อยเอ็ด	เสลภูมิ	ขวาง	1,036,903.97	1,773,100.31	5.81	1,612.00	
186	โครงการอนุรักษ์และฟื้นฟูแหล่งน้ำบึงคัน	สกลนคร	โพนนาแก้ว	นาตงวัฒนา	1,065,505.12	1,905,146.25	5.78	1,878.00	
187	เพิ่มประสิทธิภาพระบบโครงข่ายแหล่งน้ำ ตำบลโพธิ์ไชย (อ่างเก็บน้ำหนองแปน)	ขอนแก่น	โคกโพธิ์ไชย	โพธิ์ไชย	864,788.90	1,774,576.52	5.76	1,600.00	
188	โครงการอนุรักษ์และฟื้นฟูแหล่งน้ำ อ่างเก็บน้ำหนองแปน	ขอนแก่น	โคกโพธิ์	โพธิ์ไชย	890,269.57	1,790,751.07	5.75	1,933.00	
189	โครงการอนุรักษ์และฟื้นฟูระบบโครงข่ายแหล่งน้ำบึงอ้อ	นครสวรรค์	เมืองนครสวรรค์	นครสวรรค์ตก	616,545.10	1,731,744.89	5.74	1,981.00	
190	โครงการอนุรักษ์และฟื้นฟูแหล่งน้ำ อ่างเก็บน้ำ บ้านโนนสะอาด	ขอนแก่น	ชุมแพ	โนนสะอาด	821,993.94	1,834,574.45	5.74	1,917.00	
191	เพิ่มประสิทธิภาพระบบโครงข่ายแหล่งน้ำ ตำบลโนนสะอาด (อ่างเก็บน้ำ บ้านโนนสะอาด)	ขอนแก่น	หนองเรือ	โนนสะอาด	822,595.99	1,834,471.07	5.74	1,981.00	
192	เพิ่มประสิทธิภาพระบบโครงข่ายแหล่งน้ำ 2 ตำบล (ตะเคียนเลื่อน, นครสวรรค์ตก)	นครสวรรค์	เมืองนครสวรรค์	ตะเคียนเลื่อน	616,542.73	1,731,747.30	5.74	1,648.00	
193	โครงการอนุรักษ์และฟื้นฟูระบบโครงข่ายแหล่งน้ำ บึงแพง	มหาสารคาม	โกสุมพิสัย	แพง	925,456.37	1,803,539.08	5.73	1,690.00	
194	เพิ่มประสิทธิภาพระบบโครงข่ายแหล่งน้ำ 2 ตำบล (กุดเมืองฮาม,คอนกาม)	ศรีสะเกษ	ยางชุมน้อย	กุดเมืองฮาม	1,072,541.11	1,689,124.52	5.72	1,505.00	
195	โครงการอนุรักษ์และฟื้นฟูระบบโครงข่ายแหล่งน้ำ กุดเมืองฮาม	ศรีสะเกษ	ยางชุมน้อย	กุดเมืองฮาม	1,072,535.66	1,689,127.22	5.72	1,761.00	
196	โครงการอนุรักษ์และฟื้นฟูระบบโครงข่ายแหล่งน้ำหนองแล้ง	อุดรธานี	ทุ่งฝน	ทุ่งฝน	953,515.08	1,935,988.33	5.67	1,631.00	
197	โครงการอนุรักษ์และฟื้นฟูระบบโครงข่ายแหล่งน้ำ หนองซง	เชียงราย	เทิง	หนองแรด	619,537.00	2,169,360.00	5.65	1,592.00	
198	โครงการอนุรักษ์และฟื้นฟูแหล่งน้ำหนองน้ำ บ้านโพนก่อ	นครพนม	ศรีสงคราม	นาคำ	1,064,586.90	1,958,422.47	5.63	1,524.00	
199	เพิ่มประสิทธิภาพระบบโครงข่ายแหล่งน้ำ ตำบลเชียงคำ (หนองน้ำ บ้านปากเปง)	ยโสธร	เมืองยโสธร	เชียงคำ	1,053,856.71	1,744,349.98	5.62	1,946.00	
200	โครงการอนุรักษ์และฟื้นฟูระบบโครงข่ายแหล่งน้ำ หนองน้ำ บ้านปากเปง	ยโสธร	เมืองยโสธร	เชียงคำ	1,052,832.68	1,743,512.62	5.62	1,952.00	
201	โครงการอนุรักษ์และฟื้นฟูระบบโครงข่ายแหล่งน้ำ หนองกุดหวาย	ชัยภูมิ	เมืองชัยภูมิ	ลาดใหญ่	846,967.56	1,745,464.00	5.61	1,894.00	
202	เพิ่มประสิทธิภาพระบบโครงข่ายแหล่งน้ำ 2 ตำบล (โนนสะอาด,ลาดใหญ่)	ชัยภูมิ	เมืองชัยภูมิ	ลาดใหญ่	847,775.59	1,746,749.31	5.61	1,836.00	
203	โครงการอนุรักษ์และฟื้นฟูแหล่งน้ำหนองอีเลิง	หนองคาย	โพนพิสัย	ชุมช้าง	933,687.84	1,986,910.01	5.59	1,722.00	
204	โครงการอนุรักษ์และฟื้นฟูแหล่งน้ำ ทุ่งหนองแด	อุดรธานี	เมืองอุดรธานี	กุดสระ	904,674.28	1,934,833.82	5.58	1,591.00	
205	โครงการอนุรักษ์และฟื้นฟูแหล่งน้ำ กุดตะเหลิบ	ยโสธร	เมืองยโสธร	หนองเป็ด	1,069,581.84	1,760,513.26	5.52	1,969.00	
206	เพิ่มประสิทธิภาพระบบโครงข่ายแหล่งน้ำ 2 ตำบล (หนองเป็ด,หนองหิน)	ยโสธร	เมืองยโสธร	หนองเป็ด	1,069,586.80	1,760,515.59	5.52	1,966.00	
207	โครงการอนุรักษ์และฟื้นฟูระบบโครงข่ายแหล่งน้ำหนองกุดใหญ่	อุดรธานี	พิบูลย์รักษ์	นาทราย	935,381.59	1,945,815.93	5.52	1,806.00	
208	โครงการอนุรักษ์และฟื้นฟูแหล่งน้ำหนองบึงขามเปี้ย	บึงกาฬ	บุ่งคล้า	บุ่งคล้า	1,030,658.22	2,026,685.93	5.48	1,637.00	
209	โครงการอนุรักษ์และฟื้นฟูระบบโครงข่ายแหล่งน้ำหนองเครือเขา	นครพนม	บ้านแพง	นางัว	1,051,392.40	1,996,362.90	5.48	2,045.00	
210	โครงการอนุรักษ์และฟื้นฟูระบบโครงข่ายแหล่งน้ำหนองทุ่งมน	สกลนคร	เจริญศิลป์	ทุ่งแก	982,016.30	1,950,232.52	5.48	1,842.00	
211	โครงการอนุรักษ์และฟื้นฟูระบบโครงข่ายแหล่งน้ำอ่างเก็บน้ำตำบลหนองเบ็อย	สกลนคร	อากาศอำนวย	อากาศ	1,034,652.90	1,954,560.60	5.47	1,621.00	
212	เพิ่มประสิทธิภาพแหล่งน้ำ ตำบลหาดท่าเสา (บึงประจำรัง)	ชัยนาท	เมืองชัยนาท	หาดท่าเสา	616,599.64	1,680,050.82	5.45	1,905.00	
213	โครงการศึกษาหนองหาร	จ.สกลนคร	อ.โพนนาแก้ว อ.เมือง	ต.ธาตุเชิงชุม ต.ฮางโฮง ต.เชียงเครือ ต.ท่าแร่ ต.นาแก้ว ต.บ้านแป้น ต.เหล่าปอแดง ต.ม่วงลายข	1,051,251.16	1,910,196.68	5.45	1,525.00	
214	โครงการอนุรักษ์และฟื้นฟูแหล่งน้ำ บึงประจำรัง	ชัยนาท	เมืองชัยนาท	หาดท่าเสา	616,601.24	1,680,055.31	5.45	1,803.00	
215	โครงการศึกษาถ่ายทอดองค์ความรู้ระบบโครงข่ายแหล่งน้ำ หนองทัพค่าย	บุรีรัมย์	สตึก	ชุมแสง	976,670.87	1,691,095.09	5.41	-	
216	โครงการศึกษาถ่ายทอดองค์ความรู้แหล่งน้ำอ่างเก็บน้ำห้วยสวังนอง	นครพนม	นาทม	นาทม	1,036,801.74	1,971,482.89	5.39	-	
217	เพิ่มประสิทธิภาพระบบโครงข่ายแหล่งน้ำ ตำบลพรมเทพ (อ่างเก็บน้ำห้วยตาอุ่น)	สุรินทร์	ท่าตูม	พรมเทพ	997,525.30	1,702,990.60	5.38	1,687.00	
218	โครงการศึกษากว๊านพะเยา	จ.พะเยา	อ.เมืองพะเยา	ต.เวียง ต.บ้านต๋อม ต.บ้านสาง ต.แม่ใส ต.แม่ต๋ำ ต.บ้านตุ่น	591,226.73	2,119,634.06	5.35	1,967.00	

ลำดับ	รายการ	จังหวัด	อำเภอ	ตำบล	X	Y	ความจุ (ล้านลบ.ม.)	พื้นที่รับประโยชน์ (ไร่)	หมายเหตุ
219	โครงการอนุรักษ์และฟื้นฟูแหล่งน้ำ สระบึงพระ	นครราชสีมา	โชคชัย	ท่าลาดขาว	838,949.20	1,623,389.59	5.34	2,041.00	
220	โครงการศึกษาถ่ายทอดองค์ความรู้แหล่งน้ำอ่างเก็บน้ำวังถ้ำ	สกลนคร	พรรณานิคม	ไร่	1,017,215.74	1,914,184.73	5.32	-	
221	โครงการอนุรักษ์และฟื้นฟูแหล่งน้ำหนองหมัก	อุดรธานี	เพ็ญ	จอมศรี	911,401.74	1,977,190.92	5.31	1,714.00	
222	โครงการศึกษาถ่ายทอดองค์ความรู้แหล่งน้ำ อ่างเก็บน้ำหนองโอน	อุดรธานี	เมืองอุดรธานี	หนองไผ่	914,911.48	1,916,117.64	5.27	-	
223	โครงการศึกษาถ่ายทอดองค์ความรู้แหล่งน้ำหนองเปล่อยอนุหลงสาธารณประโยชน์	สกลนคร	เมืองสกลนคร	หนองลาด	1,032,659.35	1,922,235.78	5.27	-	
224	โครงการศึกษาถ่ายทอดองค์ความรู้แหล่งน้ำอ่างเก็บน้ำห้วยก้านเหลือง	หนองคาย	โพนพิสัย	ชุมช้าง	932,262.02	1,992,444.95	5.26	-	
225	โครงการศึกษาถ่ายทอดองค์ความรู้แหล่งน้ำ อ่างเก็บน้ำห้วยตาอุน	สุรินทร์	ท่าตูม	พรมเทพ	997,524.35	1,702,995.54	5.26	-	
226	โครงการศึกษาถ่ายทอดองค์ความรู้แหล่งน้ำ บึงแท่น	นครราชสีมา	โนนแดง	สำพะเนียง	885,276.68	1,713,346.55	5.26	-	
227	โครงการอนุรักษ์และฟื้นฟูแหล่งน้ำ หนองหลุบเลือ	ร้อยเอ็ด	โพนทอง	สว่าง	1,034,804.70	1,801,039.41	5.25	1,766.00	
228	โครงการศึกษาถ่ายทอดองค์ความรู้แหล่งน้ำ หนองเคียงน้อย	ศรีสะเกษ	กันทรลักษ์	เมือง	1,111,125.52	1,620,635.58	5.23	-	
229	โครงการศึกษาถ่ายทอดองค์ความรู้แหล่งน้ำ ห้วยตึกชู	ศรีสะเกษ	ภูสิงห์	ห้วยตึกชู	1,055,612.11	1,618,094.22	5.22	-	
230	เพิ่มประสิทธิภาพระบบโครงข่ายแหล่งน้ำ 4 ตำบล (กุง,โจดม่วง,ด่าน,ดู่)	ศรีสะเกษ	ศิลาลาด	กุง	1,047,050.67	1,712,290.36	5.18	1,991.00	
231	โครงการอนุรักษ์และฟื้นฟูแหล่งน้ำหนองแล้ง	สกลนคร	พังโคน	ม่วงไข่	1,001,040.07	1,932,153.36	5.16	1,688.00	
232	โครงการอนุรักษ์และฟื้นฟูระบบโครงข่ายแหล่งน้ำ หนองแซง	ขอนแก่น	เมืองขอนแก่น	โคกสี	918,660.37	1,826,665.73	5.16	1,633.00	
233	โครงการอนุรักษ์และฟื้นฟูแหล่งน้ำ บึงแท่น	นครราชสีมา	โนนแดง	สำพะเนียง	885,276.68	1,713,346.55	5.12	1,691.00	
234	โครงการอนุรักษ์และฟื้นฟูแหล่งน้ำ หนองทุ่งใหญ่	อุดรธานี	บ้านดุง	บ้านม่วง	963,823.00	1,968,610.00	5.12	1,611.00	
235	โครงการศึกษาถ่ายทอดองค์ความรู้แหล่งน้ำหนองหมัก	อุดรธานี	เพ็ญ	จอมศรี	911,401.74	1,977,190.92	5.10	-	
236	โครงการศึกษาถ่ายทอดองค์ความรู้แหล่งน้ำหนองระหัง	หนองคาย	ท่าบ่อ	บ้านเดื่อ	883,160.69	1,970,568.25	5.10	-	
237	โครงการศึกษาเขตรักษาพันธุ์สัตว์ป่าเขาเขียวเขาชมภู่	จ.ชลบุรี	อ.บ้านบึง อ.ศรีราชา	ต.บางพระ ต.หนองขาม ต.ห้วยกะ ต. บ้านบึง ต.คลองกิ่ว	716,126.00	1,459,104.11	5.10	1,958.00	
238	โครงการศึกษาถ่ายทอดองค์ความรู้แหล่งน้ำ หนองกระหวัน	ศรีสะเกษ	กันทรลักษ์	ขนุน	1,126,980.33	1,623,338.79	5.08	-	
239	โครงการอนุรักษ์และฟื้นฟูแหล่งน้ำ บุ่งเชียงขวัญสาธารณประโยชน์	ร้อยเอ็ด	ธวัชบุรี	เชียงขวัญ	1,008,721.57	1,794,571.74	5.07	1,567.00	
240	เพิ่มประสิทธิภาพระบบโครงข่ายแหล่งน้ำ ตำบลน้ำทรง (หนองน้ำทรง)	นครสวรรค์	พยุหะคีรี	น้ำทรง	616,975.30	1,710,010.69	5.06	1,805.00	
241	โครงการอนุรักษ์และฟื้นฟูระบบโครงข่ายแหล่งน้ำ หนองน้ำทรง	นครสวรรค์	พยุหะคีรี	น้ำทรง	616,979.91	1,710,005.83	5.06	1,861.00	
242	โครงการศึกษาถ่ายทอดองค์ความรู้แหล่งน้ำบึงแด	สกลนคร	โคกศรีสุพรรณ	ด่านม่วงคำ	1,066,298.46	1,901,391.86	5.05	-	
243	เพิ่มประสิทธิภาพระบบโครงข่ายแหล่งน้ำ 2 ตำบล (โนนสำราญ,ละหานนา)	นครราชสีมา	บ้านเหลื่อม	บ้านเหลื่อม	857,610.67	1,748,310.25	5.04	1,547.00	
244	โครงการอนุรักษ์และฟื้นฟูระบบโครงข่ายแหล่งน้ำ กุดสีเฒ่า	อุบลราชธานี	เขื่องใน	สร้างถ่อ	1,089,894.72	1,700,861.70	5.03	2,029.00	
245	เพิ่มประสิทธิภาพระบบโครงข่ายแหล่งน้ำ ตำบลสร้างถ่อ (กุดสีเฒ่า)	อุบลราชธานี	เขื่องใน	สร้างถ่อ	1,090,588.56	1,700,684.97	5.03	1,817.00	
246	เพิ่มประสิทธิภาพระบบโครงข่ายแหล่งน้ำ 2 ตำบล (เชียงขวัญ,พระธาตุ)	ร้อยเอ็ด	เชียงขวัญ	เชียงขวัญ	1,004,712.23	1,795,011.19	5.01	1,527.00	
247	โครงการศึกษาถ่ายทอดองค์ความรู้แหล่งน้ำ บึงประจำรัง	ชัยนาท	เมืองชัยนาท	หาดท่าเสา	616,601.24	1,680,055.31	5.00	-	
248	โครงการศึกษาถ่ายทอดองค์ความรู้แหล่งน้ำหนองบึงขามเปี้ย	บึงกาฬ	บุ่งคล้า	บุ่งคล้า	1,030,658.22	2,026,685.93	5.00	-	
249	โครงการอนุรักษ์และฟื้นฟูแหล่งน้ำ หนองเคียงน้อย	ศรีสะเกษ	กันทรลักษ์	เมือง	1,111,125.52	1,620,635.58	4.98	1,681.00	
250	โครงการศึกษาถ่ายทอดองค์ความรู้ระบบโครงข่ายแหล่งน้ำบึงอ้อ	นครสวรรค์	เมืองนครสวรรค์	นครสวรรค์ตก	616,545.10	1,731,744.89	4.97	-	
251	โครงการอนุรักษ์และฟื้นฟูแหล่งน้ำ อ่างเก็บน้ำหนองระหอก	นครราชสีมา	โนนแดง	โนนแดง	878,898.65	1,708,191.56	4.96	1,717.00	
252	เพิ่มประสิทธิภาพแหล่งน้ำ ตำบลโนนแดง (อ่างเก็บน้ำหนองระหอก)	นครราชสีมา	โนนแดง	โนนแดง	878,898.92	1,708,196.88	4.95	1,647.00	
253	โครงการอนุรักษ์และฟื้นฟูแหล่งน้ำหนองเปล่อยอนุหลงสาธารณประโยชน์	สกลนคร	เมืองสกลนคร	หนองลาด	1,032,659.35	1,922,235.78	4.94	2,025.00	
254	โครงการอนุรักษ์และฟื้นฟูแหล่งน้ำหนองเปือ	หนองคาย	ท่าบ่อ	กองนาง	880,918.12	1,982,892.61	4.93	1,842.00	
255	โครงการศึกษาถ่ายทอดองค์ความรู้แหล่งน้ำอ่างเก็บน้ำไชยวาล	นครพนม	นาทม	หนองขุน	1,040,323.42	1,985,999.24	4.93	-	
256	โครงการอนุรักษ์และฟื้นฟูระบบโครงข่ายแหล่งน้ำ หนองน้ำขุ่น	ชัยภูมิ	คอนสวรรค์	หนองขาม	853,736.60	1,754,907.94	4.92	1,743.00	
257	โครงการศึกษาถ่ายทอดองค์ความรู้ระบบโครงข่ายแหล่งน้ำหนองทุ่งมน	สกลนคร	เจริญศิลป์	ทุ่งแก	982,016.30	1,950,232.52	4.91	-	
258	เพิ่มประสิทธิภาพระบบโครงข่ายแหล่งน้ำ ตำบลโนนสะอาด (หนองน้ำขุ่น)	ชัยภูมิ	คอนสวรรค์	โนนสะอาด	854,928.87	1,753,730.24	4.91	1,649.00	
259	โครงการอนุรักษ์และฟื้นฟูแหล่งน้ำ อ่างเก็บน้ำเลิงเบือย	กาฬสินธุ์	ร่องคำ	สามัคคี	1,001,244.18	1,806,941.05	4.88	1,841.00	
260	เพิ่มประสิทธิภาพแหล่งน้ำ 3 ตำบล (โพนงาม,สามัคคี,เหล่าอ้อย)	กาฬสินธุ์	กมลาไสย	โพนงาม	1,001,332.26	1,807,231.43	4.88	1,589.00	
261	โครงการอนุรักษ์และฟื้นฟูแหล่งน้ำ บึงปรือแวง	นครราชสีมา	เฉลิมพระเกียรติ	หนองงูเหลือม	846,748.49	1,667,437.37	4.88	2,085.00	
262	โครงการอนุรักษ์และฟื้นฟูระบบโครงข่ายแหล่งน้ำ กุดปุโด	อุบลราชธานี	เขื่องใน	แดงหม้อ	1,094,296.18	1,699,779.55	4.87	1,630.00	
263	เพิ่มประสิทธิภาพแหล่งน้ำ ตำบลหนองงูเหลือม (บึงปรือแวง)	นครราชสีมา	เฉลิมพระเกียรติ	หนองงูเหลือม	846,753.65	1,667,433.25	4.87	1,736.00	
264	เพิ่มประสิทธิภาพระบบโครงข่ายแหล่งน้ำ 2 ตำบล (แดงหม้อ,นาคำใหญ่)	อุบลราชธานี	เขื่องใน	แดงหม้อ	1,094,247.69	1,700,567.09	4.87	1,601.00	
265	โครงการอนุรักษ์และฟื้นฟูแหล่งน้ำ อ่างเก็บน้ำกะบาลเลียว	สุรินทร์	พนมดงรัก	ตาเมียง	962,610.35	1,596,177.88	4.83	1,784.00	
266	เพิ่มประสิทธิภาพระบบโครงข่ายแหล่งน้ำ ตำบลสะอาด (หนองโอก)	ขอนแก่น	น้ำพอง	สะอาด	900,634.14	1,855,577.30	4.82	1,700.00	
267	โครงการศึกษาถ่ายทอดองค์ความรู้ระบบโครงข่ายแหล่งน้ำ หนองชง	เชียงราย	เทิง	หนองแรด	619,537.00	2,169,360.00	4.80	-	
268	โครงการอนุรักษ์และฟื้นฟูแหล่งน้ำ หนองโอก	ขอนแก่น	น้ำพอง	สะอาด	900,775.02	1,857,821.93	4.80	1,877.00	
269	โครงการอนุรักษ์และฟื้นฟูแหล่งน้ำ หนองแคสาธารณประโยชน์	ร้อยเอ็ด	ธวัชบุรี	มะอี	1,007,247.69	1,781,503.55	4.79	1,505.00	
270	โครงการศึกษาถ่ายทอดองค์ความรู้ระบบโครงข่ายแหล่งน้ำ หนองเชียว	เชียงราย	แม่จัน	จันจว้าใต้	599,055.35	2,234,720.61	4.77	-	
271	โครงการอนุรักษ์และฟื้นฟูแหล่งน้ำ อ่างเก็บน้ำลำพระเพลิง1	นครราชสีมา	วังน้ำเขียว	วังหมี	792,162.04	1,591,568.88	4.74	1,896.00	
272	โครงการศึกษาถ่ายทอดองค์ความรู้ระบบโครงข่ายแหล่งน้ำ กุดเมืองฮาม	ศรีสะเกษ	ยางชุมน้อย	กุดเมืองฮาม	1,072,535.66	1,689,127.22	4.73	-	
273	เพิ่มประสิทธิภาพระบบโครงข่ายแหล่งน้ำ 2 ตำบล (เบิด,หนองหลวง)	สุรินทร์	รัตนบุรี	เบิด	1,034,731.35	1,690,661.83	4.73	2,004.00	
274	โครงการอนุรักษ์และฟื้นฟูแหล่งน้ำ หนองน้ำ บ้านหนองบัว	สุรินทร์	โนนนารายณ์	หนองหลวง	1,034,733.46	1,690,663.53	4.73	1,582.00	
275	เพิ่มประสิทธิภาพระบบโครงข่ายแหล่งน้ำ 4 ตำบล (จันจว้า, สันทราย, จันจว้าใต้, จอมสวรรค์)	เชียงราย	แม่จัน	จันจว้า	599,059.59	2,234,715.61	4.70	2,005.00	

ลำดับ	รายการ	จังหวัด	อำเภอ	ตำบล	X	Y	ความจุ (ล้านลบ.ม.)	พื้นที่รับประโยชน์ (ไร่)	หมายเหตุ
276	โครงการอนุรักษ์และฟื้นฟูระบบโครงข่ายแหล่งน้ำ หนองเขียว	เชียงราย	แม่จัน	จันจว้าใต้	599,055.35	2,234,720.61	4.70	2,046.00	
277	โครงการศึกษาถ่ายทอดองค์ความรู้แหล่งน้ำบึงคัน	สกลนคร	โพนนาแก้ว	นาตงวัฒนา	1,065,505.12	1,905,146.25	4.70	-	
278	โครงการอนุรักษ์และฟื้นฟูแหล่งน้ำหนองงาม	อุดรธานี	บ้านผือ	กลางใหญ่	862,180.93	1,973,033.59	4.68	1,766.00	
279	โครงการศึกษาถ่ายทอดองค์ความรู้แหล่งน้ำหนองแล้ง	สกลนคร	พังโคน	ม่วงไข่	1,001,040.07	1,932,153.36	4.67	-	
280	เพิ่มประสิทธิภาพแหล่งน้ำ ตำบลโคกม่า (หนองโส่น)	บุรีรัมย์	ประโคนชัย	โคกม่า	935,595.55	1,620,977.98	4.66	1,506.00	
281	โครงการอนุรักษ์และฟื้นฟูแหล่งน้ำ หนองโส่น	บุรีรัมย์	ประโคนชัย	โคกม่า	935,600.13	1,620,980.25	4.66	1,848.00	
282	โครงการอนุรักษ์และฟื้นฟูแหล่งน้ำบึงแด	สกลนคร	โคกศรีสุพรรณ	ด่านม่วงคำ	1,066,298.46	1,901,391.86	4.64	2,054.00	
283	โครงการอนุรักษ์และฟื้นฟูแหล่งน้ำ บึงโดน	ร้อยเอ็ด	เสลภูมิ	กลาง	1,026,730.88	1,778,395.76	4.64	1,865.00	
284	เพิ่มประสิทธิภาพแหล่งน้ำ 3 ตำบล (จำปาขัน,เด่นราษฎร์,ศรีสว่าง)	ร้อยเอ็ด	สุวรรณภูมิ	จำปาขัน	1,030,270.33	1,727,675.08	4.64	1,615.00	
285	โครงการอนุรักษ์และฟื้นฟูแหล่งน้ำ อ่างเก็บน้ำหนองพันขัน	ร้อยเอ็ด	สุวรรณภูมิ	จำปาขัน	1,030,269.45	1,727,680.13	4.63	1,574.00	
286	โครงการอนุรักษ์และฟื้นฟูแหล่งน้ำ อ่างเก็บน้ำห้วยระไซร์	สุรินทร์	เมืองสุรินทร์	สวาย	965,082.39	1,641,718.57	4.63	2,021.00	
287	โครงการศึกษาถ่ายทอดองค์ความรู้แหล่งน้ำอ่างเก็บน้ำหนองนาแซง	หนองคาย	เมืองหนองคาย	สองห้อง	906,699.58	1,967,154.18	4.63	-	
288	เพิ่มประสิทธิภาพแหล่งน้ำ ตำบลกลาง (บึงโดนสาธารณประโยชน์)	ร้อยเอ็ด	เสลภูมิ	กลาง	1,027,402.96	1,777,880.25	4.61	1,544.00	
289	โครงการอนุรักษ์และฟื้นฟูแหล่งน้ำ อ่างเก็บน้ำห้วยตาอุน	สุรินทร์	ท่าตูม	พรมเทพ	997,524.35	1,702,995.54	4.61	2,076.00	
290	โครงการอนุรักษ์และฟื้นฟูแหล่งน้ำ อ่างเก็บน้ำ บ้านสนามบิน	ขอนแก่น	ชุมแพ	โนนสะอาด	819,801.85	1,837,436.88	4.60	1,824.00	
291	เพิ่มประสิทธิภาพแหล่งน้ำ 2 ตำบล (ธงธานี,บึงนคร)	ร้อยเอ็ด	ธวัชบุรี	ธงธานี	1,021,209.64	1,785,083.18	4.59	1,687.00	
292	โครงการอนุรักษ์และฟื้นฟูแหล่งน้ำ บึงจิวสาธารณประโยชน์	ร้อยเอ็ด	ธวัชบุรี	ธงธานี	1,018,347.15	1,786,393.69	4.59	1,974.00	
293	เพิ่มประสิทธิภาพระบบโครงข่ายแหล่งน้ำ 2 ตำบล (บ้านปรือ,สูงเนิน)	บุรีรัมย์	กระสัง	บ้านปรือ	962,441.35	1,642,379.25	4.58	1,562.00	
294	โครงการศึกษาบึงละหาน	จ.ชัยภูมิ	อ.จัตุรัส	ด.ละหาน ด.หนองบัวใหญ่ ด.หนองบัวบาน	810,065.44	1,730,167.32	4.55	2,000.00	
295	เพิ่มประสิทธิภาพระบบโครงข่ายแหล่งน้ำ ตำบลแสนสุข (กุดเค็ง)	ร้อยเอ็ด	พนมไพร	แสนสุข	1,049,364.73	1,751,670.25	4.54	2,084.00	
296	โครงการอนุรักษ์และฟื้นฟูระบบโครงข่ายแหล่งน้ำ กุดเค็ง	ร้อยเอ็ด	พนมไพร	แสนสุข	1,048,996.66	1,751,289.23	4.54	1,656.00	
297	โครงการศึกษาถ่ายทอดองค์ความรู้แหล่งน้ำสระหนองผือ	นครพนม	ศรีสงคราม	ศรีสงคราม	1,059,035.86	1,958,207.72	4.54	-	
298	โครงการศึกษาถ่ายทอดองค์ความรู้ระบบโครงข่ายแหล่งน้ำหนองกุดใหญ่	อุดรธานี	พิบูลย์รักษ์	นาทราย	935,381.59	1,945,815.93	4.53	-	
299	โครงการอนุรักษ์และฟื้นฟูแหล่งน้ำ หนองน้ำบ้านห้วยตากด้าย	ชลบุรี	พานทอง	หนองตำลึง	724,922.27	1,481,001.27	4.53	1,887.00	
300	เพิ่มประสิทธิภาพระบบโครงข่ายแหล่งน้ำ 3 ตำบล (ตำบลมาบไผ่,ตำบลหนองกะขะ,ตำบลหนองตำลึง)	ชลบุรี	บ้านบึง	มาบไผ่	724,943.91	1,480,955.07	4.53	1,585.00	
301	โครงการอนุรักษ์และฟื้นฟูระบบโครงข่ายแหล่งน้ำ หนองกวาง	บุรีรัมย์	กระสัง	หนองเต็ง	968,588.75	1,646,217.94	4.51	2,015.00	
302	โครงการอนุรักษ์และฟื้นฟูแหล่งน้ำ อ่างเก็บน้ำกุดนาแซง	สุรินทร์	ท่าตูม	หนองบัว	1,011,204.88	1,703,566.20	4.51	1,712.00	
303	เพิ่มประสิทธิภาพแหล่งน้ำ 2 ตำบล (น้ำเขียว,หนองบัว)	สุรินทร์	รัตนบุรี	น้ำเขียว	1,011,200.26	1,703,565.48	4.51	1,783.00	
304	โครงการศึกษาถ่ายทอดองค์ความรู้ระบบโครงข่ายแหล่งน้ำอ่างเก็บน้ำตำบลหนองเบือย	สกลนคร	อากาศอำนวย	อากาศ	1,034,652.90	1,954,560.60	4.49	-	
305	โครงการอนุรักษ์และฟื้นฟูแหล่งน้ำ อ่างเก็บน้ำหนองเขน	อำนาจเจริญ	หัวตะพาน	สร้างถ่อน้อย	1,088,077.68	1,733,339.36	4.49	1,932.00	
306	โครงการศึกษาถ่ายทอดองค์ความรู้แหล่งน้ำหนองงาม	อุดรธานี	บ้านผือ	กลางใหญ่	862,180.93	1,973,033.59	4.48	-	
307	โครงการอนุรักษ์และฟื้นฟูระบบโครงข่ายแหล่งน้ำ หนองบึงปากเชือน	ขอนแก่น	น้ำพอง	บ้านขาม	918,931.60	1,834,184.31	4.47	1,887.00	
308	โครงการอนุรักษ์และฟื้นฟูแหล่งน้ำ อ่างเก็บน้ำบึงโพนทอง	ร้อยเอ็ด	โพนทอง	สระนกแก้ว	1,034,084.90	1,807,260.32	4.47	1,756.00	
309	โครงการอนุรักษ์และฟื้นฟูแหล่งน้ำ หนองหมัด	อุดรธานี	กุมภวาปี	หนองหว้า	931,187.24	1,889,054.13	4.46	1,509.00	
310	โครงการอนุรักษ์และฟื้นฟูแหล่งน้ำสระหนองผือ	นครพนม	ศรีสงคราม	ศรีสงคราม	1,059,035.86	1,958,207.72	4.45	1,933.00	
311	โครงการอนุรักษ์และฟื้นฟูแหล่งน้ำ อ่างเก็บน้ำหนองโอน	อุดรธานี	เมืองอุดรธานี	หนองไผ่	914,911.48	1,916,117.64	4.42	2,088.00	
312	โครงการอนุรักษ์และฟื้นฟูระบบโครงข่ายแหล่งน้ำ หนองทัพค้าย	บุรีรัมย์	สตึก	ชุมแสง	976,670.87	1,691,095.09	4.39	2,015.00	
313	เพิ่มประสิทธิภาพแหล่งน้ำ ตำบลชุมแสง (หนองทัพค้าย)	บุรีรัมย์	สตึก	ชุมแสง	976,666.48	1,691,092.26	4.39	1,990.00	
314	โครงการอนุรักษ์และฟื้นฟูแหล่งน้ำ หนองโคตร	ขอนแก่น	เมืองขอนแก่น	บ้านเป็ด	905,540.88	1,820,670.31	4.38	1,506.00	
315	โครงการอนุรักษ์และฟื้นฟูระบบโครงข่ายแหล่งน้ำหนองน้ำ บ้านท่าหลวง	หนองคาย	เฝ้าไร่	วังหลวง	952,200.00	2,003,213.38	4.37	2,035.00	
316	โครงการอนุรักษ์และฟื้นฟูแหล่งน้ำ หนองกระหวัน	ศรีสะเกษ	กันทรลักษ์	ขนุน	1,126,980.33	1,623,338.79	4.34	1,907.00	
317	โครงการศึกษาถ่ายทอดองค์ความรู้แหล่งน้ำ บึงปรือแวง	นครราชสีมา	เฉลิมพระเกียรติ	หนองงูเหลือม	846,748.49	1,667,437.37	4.30	-	
318	โครงการอนุรักษ์และฟื้นฟูแหล่งน้ำ ห้วยตึกชู	ศรีสะเกษ	ภูสิงห์	ห้วยตึกชู	1,055,612.11	1,618,094.22	4.30	2,086.00	
319	โครงการศึกษาเขตรักษาพันธุ์สัตว์ป่าเขาอ่างฤาไน	จ.จันทบุรี จ.ชลบุรี จ.สระแก้ว จ.ฉะเชิงเทรา จ.ระยอง	อ.ท่าใหม่ อ.บ่อทอง อ.วังน้ำเย็น อ.สนามชัยเขต อ.ท่าตะเกียบ อ.แกลง อ.แก่งหางแมว	ต.ท่าตะเกียบ	812,167.45	1,484,809.56	4.30	1,727.00	
320	โครงการศึกษาถ่ายทอดองค์ความรู้แหล่งน้ำอ่างเก็บน้ำบ้านดอนเสียด	บึงกาฬ	โซ่พิสัย	ค้าแก้ว	978,514.26	2,010,913.03	4.30	-	
321	โครงการศึกษาถ่ายทอดองค์ความรู้แหล่งน้ำ หนองสระหลวง	อุบลราชธานี	ดอนมดแดง	ดอนมดแดง	1,152,389.05	1,701,068.45	4.29	-	
322	เพิ่มประสิทธิภาพระบบโครงข่ายแหล่งน้ำ 2 ตำบล (ดุน,โนนสัง)	ศรีสะเกษ	กันทรารมย์	ดุน	1,102,456.84	1,680,839.78	4.27	1,924.00	
323	โครงการอนุรักษ์และฟื้นฟูระบบโครงข่ายแหล่งน้ำ หนองจรเข้	ศรีสะเกษ	กันทรารมย์	ดุน	1,102,453.62	1,680,835.28	4.25	1,571.00	
324	โครงการอนุรักษ์และฟื้นฟูแหล่งน้ำอ่างเก็บน้ำวังแสง	นครพนม	ศรีสงคราม	นาคำ	1,068,567.38	1,960,129.38	4.24	1,626.00	
325	โครงการศึกษาถ่ายทอดองค์ความรู้แหล่งน้ำหนองน้ำ บ้านดงดิ่ว	นครพนม	ธาตุพนม	นาถ่อน	1,113,331.16	1,904,223.35	4.22	-	
326	โครงการอนุรักษ์และฟื้นฟูแหล่งน้ำ หนองฮ่าง	เชียงราย	พาน	ทานตะวัน	584,114.00	2,154,662.00	4.22	1,914.00	
327	โครงการอนุรักษ์และฟื้นฟูระบบโครงข่ายแหล่งน้ำ 2 ตำบล (บาเระใต้, ไทรทอง)	นราธิวาส	บาเจาะ	บาเระใต้	797,283.14	725,275.18	4.21	1,885.00	
328	โครงการอนุรักษ์และฟื้นฟูแหล่งน้ำหนองระฆัง	หนองคาย	ท่าบ่อ	บ้านเดื่อ	883,160.69	1,970,568.25	4.20	1,909.00	
329	โครงการอนุรักษ์และฟื้นฟูระบบโครงข่ายแหล่งน้ำ 3 ตำบล _เชียงดา,นาสะอาด,สร้างคอม_	อุดรธานี	สร้างคอม	นาสะอาด	932,076.36	1,978,616.57	4.17	2,199.00	

ลำดับ	รายการ	จังหวัด	อำเภอ	ตำบล	X	Y	ความจุ (ล้านลบ.ม.)	พื้นที่รับประโยชน์ (ไร่)	หมายเหตุ
330	โครงการอนุรักษ์และฟื้นฟูแหล่งน้ำ ตำบล _โคกกว้าง,บุ่งคล้า_	บึงกาฬ	บุ่งคล้า	โคกกว้าง	1,030,608.24	2,026,795.11	4.17	2,166.00	
331	โครงการศึกษาถ่ายทอดองค์ความรู้แหล่งน้ำหนองกุดโย่	บึงกาฬ	เมืองบึงกาฬ	โคกก่อง	1,010,940.60	2,030,532.26	4.17	-	
332	โครงการอนุรักษ์และฟื้นฟูแหล่งน้ำ ตำบลชุมแสง _หนองทัพค้าย_	บุรีรัมย์	สตึก	ชุมแสง	976,666.48	1,691,092.26	4.17	1,934.00	
333	โครงการอนุรักษ์และฟื้นฟูระบบโครงข่ายแหล่งน้ำ ตำบลสามผง _อ่างเก็บน้ำหนองเลิง_	นครพนม	ศรีสงคราม	สามผง	1,054,010.70	1,964,658.98	4.17	2,121.00	
334	โครงการอนุรักษ์และฟื้นฟูแหล่งน้ำ หนองไม้เสียม	บุรีรัมย์	ประคำ	หูทำนบ	902,973.71	1,591,726.41	4.16	2,094.00	
335	โครงการอนุรักษ์และฟื้นฟูระบบโครงข่ายแหล่งน้ำ ตำบลวังหลวง _อ่างเก็บน้ำห้วยง_	หนองคาย	เฝ่าไร่	วังหลวง	952,066.79	2,003,204.93	4.16	2,125.00	
336	โครงการอนุรักษ์และฟื้นฟูแหล่งน้ำ 4 ตำบล _ ศรีถ่อย, บ้านฝก, บ้านเหล่า, เจริญราษฎร์ _	พะเยา	แม่ใจ	บ้านเหล่า	584,939.39	2,146,238.42	4.15	2,274.00	
337	โครงการอนุรักษ์และฟื้นฟูแหล่งน้ำ 2 ตำบล _ธงธานี,บึงนคร_	ร้อยเอ็ด	ธวัชบุรี	ธงธานี	1,021,209.64	1,785,083.18	4.15	1,892.00	
338	โครงการอนุรักษ์และฟื้นฟูแหล่งน้ำ 2 ตำบล _จอมศรี,เหล่าต่างคำ_	อุดรธานี	เพ็ญ	จอมศรี	913,127.82	1,982,226.07	4.13	2,251.00	
339	โครงการอนุรักษ์และฟื้นฟูระบบโครงข่ายแหล่งน้ำ 4 ตำบล _เชียงคำ,ดาดทอง,น้ำคำใหญ่,ในเมือง_	ยโสธร	เมืองยโสธร	ดาดทอง	1,053,761.94	1,753,032.97	4.13	2,220.00	
340	โครงการอนุรักษ์และฟื้นฟูแหล่งน้ำหนองน้ำ บ้านดงดั่ว	นครพนม	ธาตุพนม	นาถ่อน	1,113,331.16	1,904,223.35	4.13	2,046.00	
341	โครงการอนุรักษ์และฟื้นฟูระบบโครงข่ายแหล่งน้ำ 3 ตำบล _ท่าก้อน,นาฮี,โพนงาม_	สกลนคร	อากาศอำนวย	โพนงาม	1,027,381.77	1,968,390.54	4.10	2,207.00	
342	โครงการศึกษาถ่ายทอดองค์ความรู้ระบบโครงข่ายแหล่งน้ำหนองเครือเขา	นครพนม	บ้านแพง	นางัว	1,051,392.40	1,996,362.90	4.09	-	
343	โครงการอนุรักษ์และฟื้นฟูแหล่งน้ำ ตำบลกุดพิมาน _บึงถนนหักใหญ่_	นครราชสีมา	ด่านขุนทด	กุดพิมาน	795,483.60	1,688,696.83	4.08	2,184.00	
344	โครงการอนุรักษ์และฟื้นฟูระบบโครงข่ายแหล่งน้ำ 2 ตำบล _นาสีงห์,ศรีวิไล_	บึงกาฬ	ศรีวิไล	ศรีวิไล	1,002,259.07	2,019,130.80	4.08	1,846.00	
345	โครงการอนุรักษ์และฟื้นฟูระบบโครงข่ายแหล่งน้ำ 2 ตำบล _บ้านขาม,หนองตุ้ม_	ขอนแก่น	น้ำพอง	บ้านขาม	918,632.38	1,833,915.34	4.08	2,265.00	
346	โครงการอนุรักษ์และฟื้นฟูระบบโครงข่ายแหล่งน้ำ ตำบลหนองบัวสัม _อ่างเก็บน้ำหนองหลวง_	สกลนคร	ค้ำตากล้า	หนองบัวสัม	1,018,413.46	1,981,735.11	4.07	1,970.00	
347	โครงการอนุรักษ์และฟื้นฟูแหล่งน้ำ ตำบลหนองงูเหลือม _บึงปรือแวง_	นครราชสีมา	เฉลิมพระเกียรติ	หนองงูเหลือม	846,753.65	1,667,433.25	4.05	2,021.00	
348	โครงการอนุรักษ์และฟื้นฟูแหล่งน้ำ ตำบลนาเพียง _หนองบ่อสะอ้อสาธารณประโยชน์_	สกลนคร	กุสุมาลย์	นาเพียง	1,054,626.77	1,931,447.77	4.05	2,037.00	
349	โครงการอนุรักษ์และฟื้นฟูระบบโครงข่ายแหล่งน้ำ ตำบลโพธิ์วงศ์ _หนองกระมัล_	ศรีสะเกษ	ขุนหาญ	โพธิ์วงศ์	1,087,564.31	1,629,674.98	4.05	1,807.00	
350	โครงการอนุรักษ์และฟื้นฟูระบบโครงข่ายแหล่งน้ำ 4 ตำบล _นาดง,บ้านต้อน,พระบาทนาสิงห์,โพนแพง_	หนองคาย	รัตนวาปี	พระบาทนาสิงห์	949,150.99	2,020,999.56	4.04	2,176.00	
351	โครงการอนุรักษ์และฟื้นฟูแหล่งน้ำ ตำบลหนองโดน _อ่างเก็บน้ำทุ่งใหญ่_	บุรีรัมย์	ลำปลายมาศ	หนองโดน	910,165.75	1,647,584.44	4.03	2,075.00	
352	โครงการอนุรักษ์และฟื้นฟูระบบโครงข่ายแหล่งน้ำ ตำบลท่าบ่อสงคราม _อ่างเก็บน้ำหนองสามขา_	นครพนม	ศรีสงคราม	ท่าบ่อสงคราม	1,050,096.54	1,955,208.12	4.02	1,919.00	
353	โครงการอนุรักษ์และฟื้นฟูระบบโครงข่ายแหล่งน้ำ 2 ตำบล _เจริญศิลป์,ทุ่งแก_	สกลนคร	เจริญศิลป์	ทุ่งแก	982,074.13	1,950,272.59	4.02	1,927.00	
354	โครงการอนุรักษ์และฟื้นฟูแหล่งน้ำ ตำบลบ้านเป็ด _หนองโคตร_	ขอนแก่น	เมืองขอนแก่น	บ้านเป็ด	905,817.59	1,820,498.24	4.01	1,994.00	
355	โครงการอนุรักษ์และฟื้นฟูระบบโครงข่ายแหล่งน้ำ 4 ตำบล _นาดง,โนนศิลา,สมสนุก,หนองยอง_	บึงกาฬ	ปากคาด	หนองยอง	960,937.67	2,019,801.10	4.01	1,961.00	
356	เพิ่มประสิทธิภาพระบบโครงข่ายแหล่งน้ำ 3 ตำบล (ยางตาล ,ย่านมัทรี,กลางแดด)	นครสวรรค์	โกรกพระ	ยางตาล	619,438.13	1,721,263.39	4.01	1,555.00	
357	โครงการอนุรักษ์และฟื้นฟูระบบโครงข่ายแหล่งน้ำ ตำบลโพนครก _เริงหนองกอก_	สุรินทร์	ท่าตูม	โพนครก	1,011,172.08	1,706,794.75	4.00	1,977.00	
358	โครงการอนุรักษ์และฟื้นฟูระบบโครงข่ายแหล่งน้ำ ตำบลกุดกว้าง _หนองน้ำ บ้านโนนดู่_	ขอนแก่น	หนองเรือ	กุดกว้าง	856,046.23	1,823,764.99	4.00	2,155.00	
359	โครงการศึกษาถ่ายทอดองค์ความรู้แหล่งน้ำอ่างเก็บน้ำวังแสง	นครพนม	ศรีสงคราม	นาคำ	1,068,567.38	1,960,129.38	4.00	-	
360	โครงการอนุรักษ์และฟื้นฟูแหล่งน้ำ 2 ตำบล _หนองอึ่ง, รังแร้ง_	ศรีสะเกษ	ราษีไศล	หนองอึ่ง	1,061,439.18	1,693,753.82	3.99	2,142.00	
361	โครงการอนุรักษ์และฟื้นฟูแหล่งน้ำ 2 ตำบล _ตำบลพลวง,ตำบลวังแซ้ม_	จันทบุรี	กิ่งเขาคิชฌกูฏ	พลวง	843,544.73	1,417,598.03	3.99	2,212.00	
362	โครงการอนุรักษ์และฟื้นฟูระบบโครงข่ายแหล่งน้ำ ตำบลช้าง _อ่างเก็บน้ำกุดช้าง_	บึงกาฬ	เซกา	ช้าง	1,026,848.97	1,980,036.98	3.99	2,042.00	
363	โครงการอนุรักษ์และฟื้นฟูแหล่งน้ำอ่างเก็บน้ำหนองนาแซง	หนองคาย	เมืองหนองคาย	สองห้อง	906,699.58	1,967,154.18	3.98	1,732.00	
364	โครงการอนุรักษ์และฟื้นฟูแหล่งน้ำอ่างเก็บน้ำห้วยก้านเหลือง	หนองคาย	โพนพิสัย	ชุมช้าง	932,262.02	1,992,444.95	3.98	1,501.00	
365	โครงการอนุรักษ์และฟื้นฟูแหล่งน้ำ ตำบลโนนแดง _อ่างเก็บน้ำหนองระหอก_	นครราชสีมา	โนนแดง	โนนแดง	878,898.92	1,708,196.88	3.98	1,848.00	
366	โครงการอนุรักษ์และฟื้นฟูระบบโครงข่ายแหล่งน้ำ 2 ตำบล _ค่ายบกหวาน,สองห้อง_	หนองคาย	เมืองหนองคาย	สองห้อง	906,955.58	1,967,405.71	3.98	2,264.00	
367	โครงการอนุรักษ์และฟื้นฟูระบบโครงข่ายแหล่งน้ำ ตำบล หับได _ สระน้ำบ้านวังกระทะ, สระน้ำวังกะทะ _	ประจวบคีรีขันธ์	หัวหิน	หับได	599,061.72	1,385,818.76	3.98	2,067.00	
368	โครงการอนุรักษ์และฟื้นฟูแหล่งน้ำ ตำบลชุมช้าง _อ่างเก็บน้ำห้วยก้านเหลือง_	หนองคาย	โพนพิสัย	ชุมช้าง	932,250.30	1,992,473.97	3.98	2,033.00	
369	โครงการอนุรักษ์และฟื้นฟูแหล่งน้ำ ตำบลหนองลาด _หนองลาด_	สกลนคร	เมืองสกลนคร	หนองลาด	1,037,698.71	1,927,149.89	3.98	1,856.00	
370	โครงการอนุรักษ์และฟื้นฟูแหล่งน้ำ ตำบลหนองแก้ว _หนองอ้อ_	ศรีสะเกษ	กันทรารมย์	หนองแก้ว	1,113,288.49	1,683,231.57	3.98	2,255.00	
371	โครงการศึกษาถ่ายทอดองค์ความรู้แหล่งน้ำ หนองกันแจ้ม	ศรีสะเกษ	ไพรบึง	ไพรบึง	1,079,016.56	1,634,486.25	3.97	-	
372	โครงการอนุรักษ์และฟื้นฟูระบบโครงข่ายแหล่งน้ำ ตำบลสร้างถ่อน้อย _อ่างเก็บน้ำหนองเขน_	อำนาจเจริญ	หัวตะพาน	สร้างถ่อน้อย	1,088,081.99	1,733,334.81	3.96	1,897.00	
373	โครงการอนุรักษ์และฟื้นฟูระบบโครงข่ายแหล่งน้ำ 2 ตำบล _ชีทวน,ท่าไห_	อุบลราชธานี	เขื่องใน	ท่าไห	1,105,284.92	1,697,973.16	3.95	2,071.00	
374	เพิ่มประสิทธิภาพระบบโครงข่ายแหล่งน้ำ 2 ตำบล (ชีทวน,ท่าไห)	อุบลราชธานี	เขื่องใน	ชีทวน	1,105,284.92	1,697,973.16	3.95	1,974.00	
375	โครงการอนุรักษ์และฟื้นฟูแหล่งน้ำ อ่างเก็บน้ำห้วยบ่อ	อุบลราชธานี	เขื่องใน	ชีทวน	1,106,765.38	1,699,304.79	3.95	1,841.00	
376	โครงการอนุรักษ์และฟื้นฟูระบบโครงข่ายแหล่งน้ำ กุดกว้าง	ขอนแก่น	บ้านแฮ	โคกสำราญ	858,689.71	1,822,803.98	3.94	2,018.00	
377	โครงการอนุรักษ์และฟื้นฟูระบบโครงข่ายแหล่งน้ำ 2 ตำบล _โคกสำราญ,บ้านแฮด_	ขอนแก่น	บ้านแฮด	โคกสำราญ	898,154.70	1,795,469.10	3.94	2,031.00	
378	เพิ่มประสิทธิภาพระบบโครงข่ายแหล่งน้ำ 2 ตำบล (โคกสำราญ,บ้านแฮด)	ขอนแก่น	บ้านแฮด	โคกสำราญ	898,154.70	1,795,469.10	3.94	1,750.00	
379	โครงการอนุรักษ์และฟื้นฟูระบบโครงข่ายแหล่งน้ำ ตำบลสวาย _อ่างเก็บน้ำห้วยระไชร์_	สุรินทร์	เมืองสุรินทร์	สวาย	965,086.97	1,641,720.32	3.94	1,928.00	
380	โครงการอนุรักษ์และฟื้นฟูระบบโครงข่ายแหล่งน้ำ 2 ตำบล _นาเพียง,อุ่มจาน_	สกลนคร	กุสุมาลย์	อุ่มจาน	1,050,151.63	1,930,892.86	3.93	1,994.00	
381	โครงการอนุรักษ์และฟื้นฟูแหล่งน้ำ ตำบลไพรบึง _หนองกันแจ้ม_	ศรีสะเกษ	ไพรบึง	ไพรบึง	1,079,013.56	1,634,491.15	3.93	2,286.00	
382	โครงการอนุรักษ์และฟื้นฟูแหล่งน้ำ ตำบลบ้านข่า _อ่างเก็บน้ำอเปล็อย_	นครพนม	ศรีสงคราม	บ้านข่า	1,040,773.14	1,962,018.77	3.93	2,255.00	
383	โครงการอนุรักษ์และฟื้นฟูแหล่งน้ำ หนองกันแจ้ม	ศรีสะเกษ	ไพรบึง	ไพรบึง	1,079,016.56	1,634,486.25	3.93	1,835.00	
384	โครงการอนุรักษ์และฟื้นฟูระบบโครงข่ายแหล่งน้ำ 2 ตำบล _เชียงขวัญ,พระธาตุ_	ร้อยเอ็ด	เชียงขวัญ	เชียงขวัญ	1,004,712.23	1,795,011.19	3.93	2,264.00	
385	โครงการอนุรักษ์และฟื้นฟูระบบโครงข่ายแหล่งน้ำ 2 ตำบล _กุดขาคีม,หับใหญ่_	สุรินทร์	รัตนบุรี	กุดขาคีม	1,021,959.90	1,711,697.98	3.92	2,033.00	
386	โครงการอนุรักษ์และฟื้นฟูระบบโครงข่ายแหล่งน้ำ 2 ตำบล _ บาเระใต้, ไทรทอง _	นราธิวาส	บาเจาะ	บาเระใต้	797,283.14	725,275.18	3.91	1,896.00	

ลำดับ	รายการ	จังหวัด	อำเภอ	ตำบล	X	Y	ความจุ (ล้านลบ.ม.)	พื้นที่รับประโยชน์ (ไร่)	หมายเหตุ
387	โครงการอนุรักษ์และฟื้นฟูแหล่งน้ำอ่างเก็บน้ำวังถ้ำ	สกลนคร	พรรณานิคม	ไร่	1,017,215.74	1,914,184.73	3.91	1,667.00	
388	โครงการอนุรักษ์และฟื้นฟูระบบโครงข่ายแหล่งน้ำ 2 ตำบล (ชุมพล, คลองรี)	สงขลา	สทิงพระ	ชุมพล	650,361.58	839,186.30	3.91	1,991.00	
389	โครงการอนุรักษ์และฟื้นฟูแหล่งน้ำ ตำบลไร่ _อ่างเก็บน้ำวังถ้ำ_	สกลนคร	พรรณานิคม	ไร่	1,017,138.59	1,914,126.46	3.91	1,891.00	
390	โครงการอนุรักษ์และฟื้นฟูระบบโครงข่ายแหล่งน้ำ 2 ตำบล _ ชุมพล, คลองรี _	สงขลา	สทิงพระ	ชุมพล	650,361.58	839,186.30	3.91	1,879.00	
391	โครงการอนุรักษ์และฟื้นฟูระบบโครงข่ายแหล่งน้ำ 3 ตำบล _นาแก,โนนรัง,บ้านกอก_	ยโสธร	คำเขื่อนแก้ว	นาแก	1,088,444.32	1,725,121.20	3.91	1,825.00	
392	โครงการอนุรักษ์และฟื้นฟูแหล่งน้ำ 3 ตำบล _ขวาว,บึงเกลือ,เมืองไพร_	ร้อยเอ็ด	เสลภูมิ	เมืองไพร	1,036,903.97	1,773,100.31	3.91	2,180.00	
393	โครงการอนุรักษ์และฟื้นฟูแหล่งน้ำ ตำบลท่าลาดขาว _สระบึงพระ_	นครราชสีมา	โชคชัย	ท่าลาดขาว	838,946.08	1,623,388.31	3.90	2,082.00	
394	โครงการศึกษาถ่ายทอดองค์ความรู้แหล่งน้ำ อ่างเก็บน้ำหนองพันชัน	ร้อยเอ็ด	สุวรรณภูมิ	จำปาขัน	1,030,269.45	1,727,680.13	3.87	-	
395	โครงการอนุรักษ์และฟื้นฟูแหล่งน้ำหนองหลวง	สกลนคร	สว่างแดนดิน	หนองหลวง	965,552.68	1,928,941.40	3.87	2,077.00	
396	โครงการอนุรักษ์และฟื้นฟูแหล่งน้ำ ตำบลหนองหลวง _หนองหลวง_	สกลนคร	สว่างแดนดิน	หนองหลวง	965,558.53	1,928,912.40	3.87	1,886.00	
397	โครงการอนุรักษ์ ฟื้นฟู พัฒนาแหล่งน้ำชุมชนและระบบกระจายน้ำในพื้นที่เกษตรน้ำฝนในตำบลอ่างทอง, ตำบลน้ำแวน อำเภอเชียงคำ จังหวัดพะเยา	พะเยา	เชียงคำ	อ่างทอง น้ำแวน	629,186.60	2,155,164.85	3.87	1,569.00	
398	โครงการอนุรักษ์และฟื้นฟูแหล่งน้ำ 2 ตำบล _ท่าช้าง,บุ่งไหม_	อุบลราชธานี	สว่างวีระวงศ์	ท่าช้าง	1,143,941.84	1,688,211.00	3.87	2,169.00	
399	โครงการอนุรักษ์และฟื้นฟูระบบโครงข่ายแหล่งน้ำ 2 ตำบล _คูซอด,น้ำคำ_	ศรีสะเกษ	เมืองศรีสะเกษ	คูซอด	1,069,833.65	1,689,569.44	3.87	1,829.00	
400	โครงการอนุรักษ์และฟื้นฟูแหล่งน้ำอ่างเก็บน้ำห้วยสว่างน้อง	นครพนม	นาทม	นาทม	1,036,801.74	1,971,482.89	3.87	1,627.00	
401	โครงการอนุรักษ์และฟื้นฟูระบบโครงข่ายแหล่งน้ำ ตำบลท่าสะอาด _หนองนาแซง_	บึงกาฬ	เซกา	ท่าสะอาด	1,002,658.18	1,990,431.47	3.85	1,956.00	
402	โครงการอนุรักษ์และฟื้นฟูระบบโครงข่ายแหล่งน้ำ 4 ตำบล _ ห้วยสัก, เวียงชัย, ดอนศิลา, เมืองชุม _	เชียงราย	เมืองเชียงราย	ห้วยสัก	598,915.98	2,187,899.22	3.85	1,911.00	
403	โครงการศึกษาถ่ายทอดองค์ความรู้แหล่งน้ำ หนองน้ำบ้านดงเย็น	ปราจีนบุรี	กบินทร์บุรี	เมืองเก่า	796,660.23	1,548,253.21	3.84	-	
404	โครงการอนุรักษ์และฟื้นฟูระบบโครงข่ายแหล่งน้ำ บึงโลโพ	ชัยภูมิ	บ้านเขว้า	ลุ่มลำชี	814,784.84	1,735,141.12	3.84	2,072.00	
405	โครงการอนุรักษ์และฟื้นฟูระบบโครงข่ายแหล่งน้ำ 3 ตำบล _คำไฮ,นานวล,พนมไพร_	ร้อยเอ็ด	พนมไพร	คำไฮ	1,054,169.80	1,737,260.60	3.83	2,237.00	
406	โครงการอนุรักษ์และฟื้นฟูระบบโครงข่ายแหล่งน้ำ 3 ตำบล _แคนดง,ปะเคียบ,สระบัว_	บุรีรัมย์	แคนดง	แคนดง	945,489.60	1,701,921.75	3.82	1,967.00	
407	เพิ่มประสิทธิภาพระบบโครงข่ายแหล่งน้ำ 3 ตำบล (แคนดง,ปะเคียบ,สระบัว)	บุรีรัมย์	แคนดง	แคนดง	945,489.60	1,701,921.75	3.82	1,959.00	
408	โครงการอนุรักษ์และฟื้นฟูระบบโครงข่ายแหล่งน้ำ ตำบลนาหนัง _สระน้ำสาธารณะ_	หนองคาย	โพนพิสัย	นาหนัง	934,651.86	1,982,255.71	3.81	1,900.00	
409	โครงการศึกษาถ่ายทอดองค์ความรู้แหล่งน้ำ อ่างเก็บน้ำหนองระหอก	นครราชสีมา	โนนแดง	โนนแดง	878,898.65	1,708,191.56	3.81	-	
410	โครงการอนุรักษ์และฟื้นฟูแหล่งน้ำ ตำบล ดลังชัน _ หนองน้ำบ้านคลองยวน _	กระบี่	เหนือคลอง	ดลังชัน	497,707.76	882,429.59	3.81	2,032.00	
411	โครงการศึกษาหนองเล็งทราย	จ.พะเยา	อ.แม่ใจ	ต.บ้านเหล่า ต.ศรีถ้อย ต.เจริญราษฎร์ ต.แม่ใจ	585,775.64	2,143,950.40	3.81	2,005.00	
412	เพิ่มประสิทธิภาพแหล่งน้ำ ตำบล ดลังชัน (หนองน้ำบ้านคลองยวน)	กระบี่	เหนือคลอง	ดลังชัน	497,707.76	882,429.59	3.81	1,919.00	
413	โครงการอนุรักษ์และฟื้นฟูระบบโครงข่ายแหล่งน้ำ 2 ตำบล _ดอนเดย,นาทม_	นครพนม	นาทม	ดอนเดย	1,042,443.07	1,969,517.30	3.80	2,040.00	
414	โครงการอนุรักษ์และฟื้นฟูแหล่งน้ำ อ่างเก็บน้ำบ้านกระเทียม	สุรินทร์	สังขะ	กระเทียม	1,005,561.31	1,618,107.84	3.80	1,722.00	
415	โครงการอนุรักษ์และฟื้นฟูแหล่งน้ำ ตำบลกระเทียม _อ่างเก็บน้ำบ้านกระเทียม_	สุรินทร์	สังขะ	กระเทียม	1,005,559.02	1,618,109.92	3.80	2,126.00	
416	โครงการศึกษาถ่ายทอดองค์ความรู้แหล่งน้ำ หนองทุ่งใหญ่	อุดรธานี	บ้านดุง	บ้านม่วง	963,823.00	1,968,610.00	3.79	-	
417	โครงการอนุรักษ์และฟื้นฟูแหล่งน้ำ ตำบลลุ่มลำชี _บึงโลโพ_	ชัยภูมิ	บ้านเขว้า	ลุ่มลำชี	814,748.59	1,735,155.35	3.79	2,134.00	
418	เพิ่มประสิทธิภาพแหล่งน้ำ ตำบลลุ่มลำชี (บึงโลโพ)	ชัยภูมิ	บ้านเขว้า	ลุ่มลำชี	814,748.59	1,735,155.35	3.79	1,569.00	
419	โครงการอนุรักษ์และฟื้นฟูระบบโครงข่ายแหล่งน้ำ ตำบลนาหนัง _หนองทุ่งมน_	หนองคาย	โพนพิสัย	นาหนัง	936,391.64	1,986,664.45	3.77	2,299.00	
420	โครงการอนุรักษ์และฟื้นฟูแหล่งน้ำอ่างเก็บน้ำห้วยเสียว	อุดรธานี	สร้างคอม	บ้านหินโงม	933,045.27	1,968,311.87	3.77	1,718.00	
421	โครงการอนุรักษ์และฟื้นฟูแหล่งน้ำ 4 ตำบล _คำโพน,นาหว้า,โนนสวาง,หัวช_	อำนาจเจริญ	ปทุมราชวงศา	คำโพน	1,140,355.33	1,769,444.38	3.77	2,170.00	
422	โครงการอนุรักษ์และฟื้นฟูระบบโครงข่ายแหล่งน้ำ 2 ตำบล _เดื่อศรีคันไชย,ไฮหย่อง_	สกลนคร	วานรนิวาส	เดื่อศรีคันไชย	1,004,152.59	1,934,539.87	3.76	2,299.00	
423	โครงการอนุรักษ์และฟื้นฟูแหล่งน้ำ 3 ตำบล _บ้านยวด,บ้านหินโงม,สร้างคอม_	อุดรธานี	สร้างคอม	บ้านยวด	933,151.29	1,968,302.59	3.76	2,220.00	
424	โครงการอนุรักษ์และฟื้นฟูแหล่งน้ำหนองน้ำ บ้านโคกไพศาล	สกลนคร	วานรนิวาส	เดื่อศรีคันไชย	1,004,369.35	1,934,630.22	3.76	2,085.00	
425	โครงการอนุรักษ์และฟื้นฟูระบบโครงข่ายแหล่งน้ำ ตำบลน้ำทรง _ หนองน้ำทรง _	นครสวรรค์	พยุหะคีรี	น้ำทรง	616,975.30	1,710,010.69	3.75	1,906.00	
426	โครงการอนุรักษ์และฟื้นฟูแหล่งน้ำ ตำบล ตะโละกาโปร์ _ หนองน้ำท่าด่าน _	ปัตตานี	ยะหริ่ง	ตะโละกาโปร์	767,952.38	759,823.98	3.74	2,087.00	
427	โครงการอนุรักษ์และฟื้นฟูแหล่งน้ำ 3 ตำบล _กุดน้ำใส,น้ำอ้อม,ผือฮี_	ยโสธร	มหาชนะชัย	ผือฮี	1,068,403.17	1,713,195.39	3.74	2,272.00	
428	โครงการอนุรักษ์และฟื้นฟูแหล่งน้ำ ตำบล สามพระยา _ อ่างเก็บน้ำรีโมทบลันถวั _	เพชรบุรี	ชะอำ	สามพระยา	592,818.80	1,397,764.27	3.74	2,289.00	
429	โครงการอนุรักษ์และฟื้นฟูระบบโครงข่ายแหล่งน้ำ ตำบลท่ากุ่ม _หนองน้ำบ้านคลองขวาง_	ตราด	เมืองตราด	ท่ากุ่ม	895,083.31	1,367,627.01	3.74	2,215.00	
430	โครงการอนุรักษ์และฟื้นฟูระบบโครงข่ายแหล่งน้ำ ตำบลศรีดงเย็น _ หนองเบี้ย _	เชียงใหม่	ไชยปราการ	ศรีดงเย็น	511,657.59	2,172,777.00	3.74	1,971.00	
431	โครงการอนุรักษ์และฟื้นฟูระบบโครงข่ายแหล่งน้ำ หนองเบี้ย	เชียงใหม่	ไชยปราการ	ศรีดงเย็น	511,660.00	2,172,780.00	3.74	1,922.00	
432	เพิ่มประสิทธิภาพระบบโครงข่ายแหล่งน้ำ ตำบลศรีดงเย็น (หนองเบี้ย)	เชียงใหม่	ไชยปราการ	ศรีดงเย็น	511,657.59	2,172,777.00	3.74	1,783.00	
433	โครงการอนุรักษ์และฟื้นฟูระบบโครงข่ายแหล่งน้ำ หนองน้ำบ้านคลองขวาง	ตราด	เมืองตราด	ท่ากุ่ม	895,076.85	1,367,613.26	3.74	2,051.00	
434	โครงการศึกษาถ่ายทอดองค์ความรู้แหล่งน้ำหนองน้ำ บ้านโคกไพศาล	สกลนคร	วานรนิวาส	เดื่อศรีคันไชย	1,004,369.35	1,934,630.22	3.73	-	
435	โครงการอนุรักษ์และฟื้นฟูแหล่งน้ำ ตำบลวังหมี _อ่างเก็บน้ำลำพระเพลิง1_	นครราชสีมา	วังน้ำเขียว	วังหมี	792,165.61	1,591,569.07	3.73	1,866.00	
436	โครงการอนุรักษ์และฟื้นฟูระบบโครงข่ายแหล่งน้ำ 2 ตำบล _แดงหม้อ,นาคำใหญ่_	อุบลราชธานี	เขื่องใน	นาคำใหญ่	1,094,247.69	1,700,567.09	3.73	1,909.00	
437	โครงการอนุรักษ์และฟื้นฟูแหล่งน้ำ หนองไฮหนองแวง	ขอนแก่น	ชนบท	โนนพะยอม	891,422.62	1,771,960.63	3.73	2,055.00	
438	โครงการอนุรักษ์และฟื้นฟูแหล่งน้ำ หนองใหญ่สาธารณประโยชน์	กาฬสินธุ์	หนองกุงศรี	หนองใหญ่	954,024.87	1,849,744.32	3.73	1,641.00	
439	โครงการอนุรักษ์และฟื้นฟูระบบโครงข่ายแหล่งน้ำหนองกุดแร่	บึงกาฬ	โซ่พิสัย	โซ่	975,438.51	1,998,151.69	3.73	1,599.00	
440	โครงการอนุรักษ์และฟื้นฟูแหล่งน้ำ ตำบลหนองใหญ่ _หนองใหญ่สาธารณประโยชน์_	กาฬสินธุ์	หนองกุงศรี	หนองใหญ่	953,771.91	1,850,004.92	3.73	2,230.00	
441	เพิ่มประสิทธิภาพระบบโครงข่ายแหล่งน้ำ 6 ตำบล (จันจว้า, สันทราย, ท่าข้าวเปลือก, จันจว้าใต้, จอมสวรรค์, โยนก)	เชียงราย	แม่จัน	จันจว้า	606,258.42	2,233,020.59	3.73	2,079.00	

ลำดับ	รายการ	จังหวัด	อำเภอ	ตำบล	X	Y	ความจุ (ล้านลบ.ม.)	พื้นที่รับประโยชน์ (ไร่)	หมายเหตุ
442	โครงการอนุรักษ์และฟื้นฟูแหล่งน้ำ ตำบลโนนพะยอม _หนองไฮหนองแวง_	ขอนแก่น	ชนบท	โนนพะยอม	880,112.16	1,780,386.27	3.73	1,961.00	
443	เพิ่มประสิทธิภาพแหล่งน้ำ ตำบลโนนพะยอม (หนองไฮหนองแวง)	ขอนแก่น	ชนบท	โนนพะยอม	880,112.16	1,780,386.27	3.73	1,662.00	
444	โครงการอนุรักษ์และฟื้นฟูแหล่งน้ำ 2 ตำบล _โพธิ์หมากแข้ง,หนองซน_	นครพนม	นาทม	หนองซน	1,040,268.17	1,986,030.52	3.72	1,879.00	
445	โครงการอนุรักษ์และฟื้นฟูแหล่งน้ำ 2 ตำบล _โคกก่อง,ชัยพร_	บึงกาฬ	เมืองบึงกาฬ	ชัยพร	1,010,989.12	2,030,473.81	3.72	1,979.00	
446	โครงการอนุรักษ์และฟื้นฟูแหล่งน้ำ ตำบลดอนมดแดง _หนองสระหลวง_	อุบลราชธานี	ดอนมดแดง	ดอนมดแดง	1,152,385.46	1,701,069.48	3.72	1,957.00	
447	โครงการอนุรักษ์และฟื้นฟูระบบโครงข่ายแหล่งน้ำ ตำบลโซ่ _หนองหญ้าคา_	บึงกาฬ	โซ่พิสัย	โซ่	975,937.52	1,997,046.90	3.72	1,864.00	
448	โครงการอนุรักษ์และฟื้นฟูแหล่งน้ำหนองกุดโย่	บึงกาฬ	เมืองบึงกาฬ	โคกก่อง	1,010,940.60	2,030,532.26	3.72	1,812.00	
449	โครงการอนุรักษ์และฟื้นฟูแหล่งน้ำ หนองสระหลวง	อุบลราชธานี	ดอนมดแดง	ดอนมดแดง	1,152,389.05	1,701,068.45	3.71	1,544.00	
450	โครงการศึกษาถ่ายทอดองค์ความรู้แหล่งน้ำอ่างเก็บน้ำบ้านนาตาล	หนองคาย	โพนพิสัย	เหล่าต่างคำ	919,354.62	1,988,961.85	3.71	-	
451	โครงการอนุรักษ์และฟื้นฟูแหล่งน้ำ 2 ตำบล _หนองเข็ง,หอคำ_	บึงกาฬ	เมืองบึงกาฬ	หนองเข็ง	968,510.17	2,041,966.71	3.71	1,928.00	
452	โครงการศึกษาถ่ายทอดองค์ความรู้แหล่งน้ำ อ่างเก็บน้ำห้วยระไชร์	สุรินทร์	เมืองสุรินทร์	สวาย	965,082.39	1,641,718.57	3.71	-	
453	โครงการศึกษาถ่ายทอดองค์ความรู้แหล่งน้ำหนองแวงพัฒนา	อุดรธานี	เมืองอุดรธานี	นากว้าง	901,527.73	1,940,842.42	3.71	-	
454	โครงการอนุรักษ์และฟื้นฟูแหล่งน้ำ ตำบลหาดท่าเสา _ บึงประจำรัง _	ชัยนาท	เมืองชัยนาท	หาดท่าเสา	616,599.64	1,680,050.82	3.71	2,140.00	
455	โครงการอนุรักษ์และฟื้นฟูระบบโครงข่ายแหล่งน้ำ กุดผักดบ	อุบลราชธานี	เขื่องใน	ค้อทอง	1,081,296.60	1,709,894.50	3.71	2,010.00	
456	โครงการอนุรักษ์และฟื้นฟูแหล่งน้ำหนองเมือก	บึงกาฬ	เมืองบึงกาฬ	หอคำ	968,494.86	2,041,957.42	3.71	1,883.00	
457	โครงการอนุรักษ์และฟื้นฟูระบบโครงข่ายแหล่งน้ำ ตำบลบ้านแก้ง _หนองน้ำ บ้านธาตุสามหมื่น_	ชัยภูมิ	ภูเขียว	บ้านแก้ง	823,603.30	1,815,056.28	3.70	1,857.00	
458	โครงการอนุรักษ์และฟื้นฟูระบบโครงข่ายแหล่งน้ำ 2 ตำบล _ไชยบุรี,พนอม_	นครพนม	ท่าอุเทน	ไชยบุรี	1,076,124.17	1,960,851.14	3.70	1,885.00	
459	โครงการอนุรักษ์และฟื้นฟูระบบโครงข่ายแหล่งน้ำ ตำบลโนนทอง _กุดละหวา_	ขอนแก่น	แวงใหญ่	โนนทอง	861,414.29	1,764,604.02	3.70	1,936.00	
460	เพิ่มประสิทธิภาพระบบโครงข่ายแหล่งน้ำ ตำบลโนนทอง (กุดละหวา)	ขอนแก่น	หนองเรือ	โนนทอง	861,414.29	1,764,604.02	3.70	1,858.00	
461	โครงการอนุรักษ์และฟื้นฟูระบบโครงข่ายแหล่งน้ำ ตำบลค้อทอง _ กุดผักดบ_	อุบลราชธานี	เขื่องใน	ค้อทอง	1,080,982.34	1,709,631.28	3.70	1,820.00	
462	เพิ่มประสิทธิภาพระบบโครงข่ายแหล่งน้ำ ตำบลค้อทอง (กุดผักดบ)	อุบลราชธานี	เขื่องใน	ค้อทอง	1,080,982.34	1,709,631.28	3.70	1,704.00	
463	โครงการอนุรักษ์และฟื้นฟูระบบโครงข่ายแหล่งน้ำ กุดละหวา	ขอนแก่น	แวงใหญ่	โนนทอง	862,363.22	1,761,511.47	3.70	1,556.00	
464	โครงการอนุรักษ์และฟื้นฟูระบบโครงข่ายแหล่งน้ำ 2 ตำบล _พนมไพร,แสนสุข_	ร้อยเอ็ด	พนมไพร	แสนสุข	1,049,130.98	1,744,479.12	3.69	2,291.00	
465	โครงการอนุรักษ์และฟื้นฟูระบบโครงข่ายแหล่งน้ำ 3 ตำบล _โคกตาล,ตะเคียนราม,หัวยตึกชู_	ศรีสะเกษ	ภูสิงห์	โคกตาล	1,055,615.85	1,618,096.10	3.69	1,994.00	
466	ค่าใช้จ่ายในการศึกษาควบคุมและตรวจสอบการศึกษาความเหมาะสม สำรวจ ออกแบบโครงการอนุรักษ์ ฟื้นฟู พัฒนาแหล่งน้ำชุมชนและระบบกระจายน้ำในพื้นที่เกษตรน้ำฝน และโครงการเพิ่มประสิทธิภาพการระบายน้ำของลำน้ำสาขา	กรุงเทพฯ	พญาไท	พญาไท	666,377.06	1,524,524.39	3.69	1,874.00	
467	โครงการอนุรักษ์และฟื้นฟูแหล่งน้ำ ตำบล พุสวรรค์ _ อ่างเก็บน้ำบ้านพุสวรรค์ _	เพชรบุรี	แก่งกระจาน	พุสวรรค์	573,021.93	1,438,747.39	3.68	2,058.00	
468	โครงการศึกษาถ่ายทอดองค์ความรู้แหล่งน้ำ หนองน้ำ บ้านดินดำ	ศรีสะเกษ	ยางชุมน้อย	ลิ้นฟ้า	1,083,087.84	1,682,462.46	3.68	-	
469	โครงการอนุรักษ์และฟื้นฟูระบบโครงข่ายแหล่งน้ำ 2 ตำบล _ปะโค,เรียงคุก_	หนองคาย	เมืองหนองคาย	เรียงคุก	890,365.18	1,970,465.75	3.68	2,164.00	
470	โครงการอนุรักษ์และฟื้นฟูระบบโครงข่ายแหล่งน้ำ 3 ตำบล _พระบาทนาสิงห์,โพนแพง,รัตนวาปี_	หนองคาย	รัตนวาปี	พระบาทนาสิงห์	945,782.82	2,020,866.16	3.68	2,028.00	
471	โครงการศึกษาถ่ายทอดองค์ความรู้ระบบโครงข่ายแหล่งน้ำ หนองน้ำทรง	นครสวรรค์	พยุหะคีรี	น้ำทรง	616,979.91	1,710,005.83	3.67	-	
472	โครงการอนุรักษ์และฟื้นฟูระบบโครงข่ายแหล่งน้ำ ตำบลนาคำ _อ่างเก็บน้ำวังแสง_	นครพนม	ศรีสงคราม	นาคำ	1,069,496.40	1,960,516.83	3.67	1,857.00	
473	โครงการอนุรักษ์และฟื้นฟูแหล่งน้ำบึงหลอง หัวยคำไฮ	นครพนม	ศรีสงคราม	นาเดื่อ	1,064,634.51	1,953,076.07	3.67	1,672.00	
474	โครงการอนุรักษ์และฟื้นฟูแหล่งน้ำ อ่างเก็บน้ำบ้านหนองยาง	ตราด	เมืองตราด	ตะกาง	900,474.54	1,358,144.81	3.67	1,562.00	
475	โครงการอนุรักษ์และฟื้นฟูระบบโครงข่ายแหล่งน้ำ ตำบลนาเดื่อ _บึงหลอง หัวยคำไฮ_	นครพนม	ศรีสงคราม	นาเดื่อ	1,064,575.35	1,952,932.76	3.67	2,243.00	
476	โครงการอนุรักษ์และฟื้นฟูแหล่งน้ำ ตำบลตะกาง _อ่างเก็บน้ำบ้านหนองยาง_	ตราด	เมืองตราด	ตะกาง	900,496.40	1,358,182.36	3.67	1,898.00	
477	โครงการอนุรักษ์และฟื้นฟูแหล่งน้ำ ตำบลกลางใหญ่ _หนองงาม_	อุดรธานี	บ้านผือ	กลางใหญ่	862,167.12	1,973,012.73	3.67	2,111.00	
478	โครงการอนุรักษ์และฟื้นฟูแหล่งน้ำ ตำบลหมูม่น _บึงพฤฒชัย_	กาฬสินธุ์	สมเด็จ	หมูม่น	998,315.67	1,857,706.95	3.66	2,235.00	
479	โครงการอนุรักษ์และฟื้นฟูแหล่งน้ำ บึงพฤฒชัย	กาฬสินธุ์	สมเด็จ	หมูม่น	998,402.47	1,857,603.88	3.65	1,787.00	
480	โครงการอนุรักษ์และฟื้นฟูระบบโครงข่ายแหล่งน้ำ ตำบล ทุ่งบุหลัง _ หนองน้ำมะหงั, หนองน้ำท่านา _	สตูล	ทุ่งหว้า	ทุ่งบุหลัง	575,960.76	780,094.99	3.65	1,929.00	
481	โครงการอนุรักษ์และฟื้นฟูแหล่งน้ำ ตำบล คันธุลี _ หนองน้ำบ้านดอนทะเล _	สุราษฎร์ธานี	ท่าชนะ	คันธุลี	517,948.29	1,067,582.34	3.65	2,047.00	
482	โครงการอนุรักษ์และฟื้นฟูระบบโครงข่ายแหล่งน้ำ 5 ตำบล _โคกก่อง,นาสวรรค์,โนนสมบูรณ์,บึงกาฬ,วิ	บึงกาฬ	เมืองบึงกาฬ	โนนสมบูรณ์	995,641.95	2,031,382.58	3.64	2,276.00	
483	โครงการอนุรักษ์และฟื้นฟูระบบโครงข่ายแหล่งน้ำ ตำบลเชื่องคำ _หนองน้ำ บ้านปากเป่ง_	ยโสธร	เมืองยโสธร	เชื่องคำ	1,053,856.71	1,744,349.98	3.64	1,817.00	
484	โครงการอนุรักษ์และฟื้นฟูระบบโครงข่ายแหล่งน้ำ ตำบลนาดี _หนองกุดบ้าน_	หนองคาย	เฝ้าไร่	นาดี	964,768.81	1,994,315.40	3.64	2,164.00	
485	โครงการอนุรักษ์และฟื้นฟูระบบโครงข่ายแหล่งน้ำหนองกุดบ้าน	หนองคาย	เฝ้าไร่	นาดี	964,959.08	1,994,301.14	3.64	2,030.00	
486	โครงการอนุรักษ์และฟื้นฟูระบบโครงข่ายแหล่งน้ำ ตำบลบ้านค่าย _บึงแก่งนรา_	ชัยภูมิ	เมืองชัยภูมิ	บ้านค่าย	826,494.39	1,731,743.34	3.63	2,247.00	
487	เพิ่มประสิทธิภาพระบบโครงข่ายแหล่งน้ำ ตำบลบ้านค่าย (บึงแก่งนรา)	ชัยภูมิ	เมืองชัยภูมิ	บ้านค่าย	826,494.39	1,731,743.34	3.63	1,947.00	
488	โครงการอนุรักษ์และฟื้นฟูระบบโครงข่ายแหล่งน้ำ บึงแก่งนรา	ชัยภูมิ	เมืองชัยภูมิ	บ้านค่าย	826,692.84	1,731,677.18	3.63	1,551.00	
489	โครงการอนุรักษ์และฟื้นฟูระบบโครงข่ายแหล่งน้ำ 2 ตำบล _โนนสะอาด,ลาดใหญ่_	ชัยภูมิ	เมืองชัยภูมิ	ลาดใหญ่	847,775.59	1,746,749.31	3.62	2,172.00	
490	โครงการอนุรักษ์และฟื้นฟูระบบโครงข่ายแหล่งน้ำ ตำบลโพนงาม _หนองหมากแข่ว_	สกลนคร	อากาศอำนวย	โพนงาม	1,032,828.13	1,969,279.70	3.62	2,093.00	
491	โครงการอนุรักษ์และฟื้นฟูแหล่งน้ำอ่างเก็บน้ำห้วยไร่	ลำปาง	แม่เมาะ	สบป๊าด	568,737.62	2,015,048.84	3.62	1,750.00	
492	โครงการอนุรักษ์และฟื้นฟูแหล่งน้ำ 2 ตำบล _ สบป๊าด, หัวเสือ _	ลำปาง	แม่เมาะ	สบป๊าด	568,735.22	2,015,046.01	3.62	2,010.00	
493	โครงการอนุรักษ์และฟื้นฟูระบบโครงข่ายแหล่งน้ำ 2 ตำบล _นาคำ,ศรีสงคราม_	นครพนม	ศรีสงคราม	ศรีสงคราม	1,064,303.21	1,958,814.04	3.62	2,074.00	
494	โครงการอนุรักษ์และฟื้นฟูระบบโครงข่ายแหล่งน้ำหนองน้ำ บ้านหาดแฮ	บึงกาฬ	บุ่งคล้า	โคกกว้าง	1,033,596.30	2,021,885.98	3.61	2,076.00	
495	โครงการอนุรักษ์และฟื้นฟูระบบโครงข่ายแหล่งน้ำ 3 ตำบล _กุดเค้า,สวนหม่อน,หนองแปน_	ขอนแก่น	มัญจาคีรี	กุดเค้า	880,885.08	1,785,896.76	3.61	2,224.00	
496	โครงการอนุรักษ์และฟื้นฟูระบบโครงข่ายแหล่งน้ำ ตำบลสว่าง _หนองหลุบเลือ_	ร้อยเอ็ด	โพนทอง	สว่าง	1,034,021.98	1,800,723.92	3.61	2,185.00	
497	โครงการอนุรักษ์และฟื้นฟูแหล่งน้ำ 2 ตำบล _ บางเตียน, โคกหม้อ _	นครสวรรค์	ชุมแสง	โคกหม้อ	631,662.31	1,749,221.99	3.60	2,136.00	

ลำดับ	รายการ	จังหวัด	อำเภอ	ตำบล	X	Y	ความจุ (ล้านลบ.ม.)	พื้นที่รับประโยชน์ (ไร่)	หมายเหตุ
498	เพิ่มประสิทธิภาพแหล่งน้ำ ตำบลหนองขอน (หนองขอน)	อุบลราชธานี	เมืองอุบลราชธานี	หนองขอน	1,114,010.44	1,701,769.91	3.60	2,093.00	
499	โครงการอนุรักษ์และฟื้นฟูแหล่งน้ำ ตำบลหนองขอน _หนองขอน_	อุบลราชธานี	เมืองอุบลราชธานี	หนองขอน	1,114,010.44	1,701,769.91	3.60	1,961.00	
500	โครงการอนุรักษ์และฟื้นฟูระบบโครงข่ายแหล่งน้ำ ตำบลโคกกว้าง _หนองน้ำ บ้านหาดแฮ_	บึงกาฬ	บุ่งคล้า	โคกกว้าง	1,033,563.89	2,021,978.39	3.60	1,816.00	
501	ค่าใช้จ่ายในการศึกษาความเหมาะสม สำรวจ ออกแบบ โครงการเพิ่มประสิทธิภาพการระบายน้ำของลำน้ำในลุ่มน้ำสาขาแม่น้ำตรังและลุ่มน้ำสาขาภาคใต้ฝั่งตะวันตกส่วนที่ 2 พื้นที่ภาคใต้	ตรัง	เมืองตรัง	ทับเที่ยง	559,534.49	828,831.80	3.60	1,810.00	
502	โครงการอนุรักษ์และฟื้นฟูระบบโครงข่ายแหล่งน้ำ หนองขอน	อุบลราชธานี	เมืองอุบลราชธานี	หนองขอน	1,114,013.04	1,701,765.32	3.60	1,513.00	
503	โครงการอนุรักษ์และฟื้นฟูแหล่งน้ำ หนองสามมุม	นครสวรรค์	ชุมแสง	โคกหม้อ	631,663.69	1,749,218.62	3.60	2,088.00	
504	โครงการอนุรักษ์และฟื้นฟูระบบโครงข่ายแหล่งน้ำ 5 ตำบล _ทาม,ท่าไห,นาคำใหญ่,เมืองน้อย,ละทาย_	อุบลราชธานี	เขื่องใน	ท่าไห	1,101,965.13	1,696,186.65	3.59	2,255.00	
505	โครงการอนุรักษ์และฟื้นฟูแหล่งน้ำ ตำบล นาท่ามใต้ _ หนองน้ำบ้านหน้าวัด _	ตรัง	เมืองตรัง	นาท่ามใต้	560,862.64	843,234.05	3.59	1,897.00	
506	โครงการอนุรักษ์และฟื้นฟูแหล่งน้ำ ตำบลอากาศ _อ่างเก็บน้ำน้ำจั้น_	สกลนคร	อากาศอำนวย	อากาศ	1,032,279.32	1,952,717.12	3.58	1,869.00	
507	โครงการอนุรักษ์และฟื้นฟูระบบโครงข่ายแหล่งน้ำกุดจับ	บึงกาฬ	เมืองบึงกาฬ	ไคสี	981,732.37	2,040,167.05	3.58	1,532.00	
508	โครงการอนุรักษ์และฟื้นฟูระบบโครงข่ายแหล่งน้ำ 2 ตำบล _ไคสี,วิศิษฐ์_	บึงกาฬ	เมืองบึงกาฬ	ไคสี	981,428.50	2,040,111.99	3.57	1,863.00	
509	โครงการอนุรักษ์และฟื้นฟูแหล่งน้ำ 2 ตำบล _ปัวน้อย,ลิ้นฟ้า_	ศรีสะเกษ	กันทรารมย์	ปัวน้อย	1,083,084.38	1,682,462.88	3.57	1,884.00	
510	โครงการศึกษาบึงสีไฟ	จ.พิจิตร	อ.เมือง	ต.คลองคะเชนทร์ ต.ท้าหลวง ต.ในเมือง ต.เมืองเก่า ต.โรง	642,529.77	1,815,992.87	3.56	2,054.00	
511	โครงการอนุรักษ์และฟื้นฟูระบบโครงข่ายแหล่งน้ำ 2 ตำบล _คำตากล้า,นาแต้_	สกลนคร	คำตากล้า	นาแต้	1,001,412.00	1,986,791.66	3.55	2,111.00	
512	โครงการอนุรักษ์และฟื้นฟูระบบโครงข่ายแหล่งน้ำ ตำบลเมืองเก่า _หนองน้ำบ้านดงเย็น 1_	ปราจีนบุรี	กบินทร์บุรี	เมืองเก่า	796,646.70	1,548,251.22	3.54	1,952.00	
513	โครงการอนุรักษ์และฟื้นฟูแหล่งน้ำ ตำบลจิกดู่ _อ่างเก็บน้ำบ่อมะฮก_	อำนาจเจริญ	หัวตะพาน	จิกดู่	1,096,840.84	1,728,694.81	3.54	2,160.00	
514	ค่าใช้จ่ายในการศึกษาความเหมาะสม สำรวจ ออกแบบฝายชะลองแวง อำเภอศรีมหาโพธิและอำเภอกบินทร์บุรี จังหวัดปราจีนบุรี	ปราจีนบุรี	กบินทร์บุรี ศรีมหาโพธิ	หาดนางแก้ว ท่าดุม	782,946.84	1,544,648.62	3.54	2,015.00	
515	เพิ่มประสิทธิภาพแหล่งน้ำ ตำบลจิกดู่ (อ่างเก็บน้ำบ่อมะฮก)	อำนาจเจริญ	หัวตะพาน	จิกดู่	1,096,840.84	1,728,694.81	3.54	1,535.00	
516	โครงการอนุรักษ์และฟื้นฟูแหล่งน้ำ อ่างเก็บน้ำบ่อมะฮก	อำนาจเจริญ	หัวตะพาน	จิกดู่	1,096,837.23	1,728,690.91	3.54	1,553.00	
517	โครงการอนุรักษ์และฟื้นฟูระบบโครงข่ายแหล่งน้ำ 2 ตำบล _กุดเมืองฮาม,คอนกาม_	ศรีสะเกษ	ยางชุมน้อย	กุดเมืองฮาม	1,072,541.11	1,689,124.52	3.54	1,963.00	
518	โครงการอนุรักษ์และฟื้นฟูระบบโครงข่ายแหล่งน้ำ ตำบลพรมเทพ _อ่างเก็บน้ำห้วยตาอุ่น_	สุรินทร์	ท่าตูม	พรมเทพ	997,525.30	1,702,990.60	3.54	2,144.00	
519	โครงการอนุรักษ์และฟื้นฟูแหล่งน้ำ 2 ตำบล _นาเดื่อ,ศรีสงคราม_	นครพนม	ศรีสงคราม	นาเดื่อ	1,060,107.90	1,954,551.99	3.53	1,903.00	
520	โครงการอนุรักษ์และฟื้นฟูระบบโครงข่ายแหล่งน้ำ ตำบลแสนสุข _กุดเค็ง_	ร้อยเอ็ด	พนมไพร	แสนสุข	1,049,364.73	1,751,670.25	3.53	2,268.00	
521	โครงการอนุรักษ์และฟื้นฟูระบบโครงข่ายแหล่งน้ำหนองบึงโคกสี	สกลนคร	สว่างแดนดิน	โคกสี	971,436.21	1,953,997.48	3.53	2,092.00	
522	โครงการอนุรักษ์และฟื้นฟูระบบโครงข่ายแหล่งน้ำ ตำบลบ้านโคก _บึงหนองทองคำ_	ขอนแก่น	หนองนาคำ	บ้านโคก	856,114.67	1,861,884.82	3.52	2,234.00	
523	โครงการอนุรักษ์และฟื้นฟูระบบโครงข่ายแหล่งน้ำ บึงหนองทองคำ	ขอนแก่น	หนองนา	บ้านโคก	902,559.35	1,815,746.81	3.52	1,970.00	
524	โครงการอนุรักษ์และฟื้นฟูแหล่งน้ำ ตำบลไพร _หนองกรม_	ศรีสะเกษ	ขุนหาญ	ไพร	1,085,597.11	1,634,104.97	3.52	1,810.00	
525	โครงการอนุรักษ์และฟื้นฟูแหล่งน้ำ หนองกรม	ศรีสะเกษ	ขุนหาญ	ไพร	1,085,600.12	1,634,105.85	3.52	1,526.00	
526	โครงการอนุรักษ์และฟื้นฟูระบบโครงข่ายแหล่งน้ำ ตำบลโคกสี _หนองแซง_	ขอนแก่น	เมืองขอนแก่น	โคกสี	919,437.19	1,825,005.10	3.51	2,088.00	
527	โครงการอนุรักษ์และฟื้นฟูระบบโครงข่ายแหล่งน้ำ ตำบลโคกสี _หนองบึงโคกสี_	สกลนคร	สว่างแดนดิน	โคกสี	971,384.65	1,954,047.08	3.51	2,040.00	
528	โครงการศึกษาแม่น้ำปิง	จ.เชียงใหม่ จ.ลำพูน	อ.แม่แตง อ.เมืองเชียงใหม่ อ.หางดง อ.สันป่าตอง อ.ดอยเต่า อ.เชียงดาว อ.เมืองลำพูน อ.ป่าซาง	ต.เมืองนะ ต.ทุ่งข้าวพวง ต.เมืองงาย ต.ปิงโค้ง ต.เชียงดาว ต.แม่นะ ต.บ้านเป้า ต.ช่อแล ต.แม่หอพระ ต.แม่แฝก ต.แม่แฝกใหม่ ต.ริมใต้ ต.เหมืองแก้ว ต.ดอนแก้ว ต.ฟ้าฮ่าม ต.ป่าตัน ต.ป่าแดด ต.ดอนแก้ว ต.สบแม่ข่า ต.ขัวมุง ต.สันทราย ต.หนองตอง ต.แม่ริม ต.แม่กำ ต.ปากบ่อง	555,862.94	1,821,059.14	3.51	1,987.00	
529	โครงการศึกษาเขตรักษาพันธุ์สัตว์ป่าทุ่งใหญ่นเรศวร	จ.กาญจนบุรี จ.ตาก	อ.ทองผาภูมิ อ.สังขละบุรี อ.อุ้มผาง	ต.ชะแล ต.ไล่โว่ ต.แม่จัน ต.แม่ละมุ่ง	491,287.53	1,694,999.73	3.51	1,946.00	
530	โครงการศึกษาทุ่งโพธิ์ทองหรือทุ่งคำหยาด	จ.อ่างทอง	อ.โพธิ์ทอง	ต.คำหยาด ต.โคกพุทธา	643,916.38	1,620,687.99	3.51	1,890.00	
531	โครงการศึกษาลุ่มน้ำโมงตอนล่าง	จ.หนองคาย	อ.ท่าบ่อ อ.ศรีเชียงใหม่	ต.น้ำโมง ต.ท่าบ่อ ต.หนองปลาปาก	876,150.22	1,980,963.45	3.51	1,849.00	
532	โครงการศึกษาพรุบ้านไม้ขาว	จ.ภูเก็ต	อ.ถลาง	ต.ไม้ขาว	422,812.48	901,961.06	3.51	1,751.00	
533	โครงการศึกษาแม่น้ำกก	จ.เชียงใหม่ จ.เชียงราย	อ.เมือง อ.เชียงแสน อ.แม่อาย	ต.โยนก ต.ริมกก ต.รอบเวียง ต.เวียง ต.แม่ยาว ต.หัวยชมภู ต.ท่าตอน	581,146.02	2,204,232.85	3.51	1,737.00	
534	โครงการศึกษาอุทยานแห่งชาติหาดเจ้าไหม-หมู่เกาะลิบง-ปากน้ำตรัง	จ.ตรัง	อ.สิเกา อ.ปะเหลียน อ.กันตัง	ต.นาเกลือ ต.ลิบง ต.หาดสำราญ	538,082.51	819,415.52	3.51	1,571.00	
535	โครงการอนุรักษ์และฟื้นฟูแหล่งน้ำ ตำบลสามัคคีพัฒนา _อ่างเก็บน้ำดอนเม่า_	สกลนคร	อากาศอำนวย	สามัคคีพัฒนา	1,034,767.68	1,962,834.47	3.51	1,832.00	
536	โครงการอนุรักษ์และฟื้นฟูระบบโครงข่ายแหล่งน้ำ 2 ตำบล _นิเวศน์,มะอึ_	ร้อยเอ็ด	ธวัชบุรี	มะอึ	1,005,563.30	1,783,165.42	3.51	1,869.00	
537	โครงการอนุรักษ์และฟื้นฟูแหล่งน้ำ 3 ตำบล _นาดี,โนนศิลาเลิง,หัวงัว_	กาฬสินธุ์	ฆ้องชัย	โนนศิลาเลิง	979,934.97	1,811,809.40	3.51	1,926.00	
538	โครงการศึกษาถ่ายทอดองค์ความรู้แหล่งน้ำ อ่างเก็บน้ำกุดนาแซง	สุรินทร์	ท่าตูม	หนองบัว	1,011,204.88	1,703,566.20	3.50	-	
539	โครงการอนุรักษ์และฟื้นฟูระบบโครงข่ายแหล่งน้ำ 3 ตำบล _พังโคน,ม่วงไข่,ไฮหย่อง_	สกลนคร	พังโคน	พังโคน	1,001,644.03	1,932,135.37	3.50	1,976.00	
540	โครงการอนุรักษ์และฟื้นฟูแหล่งน้ำหนองน้ำ บ้านทุ่งยั้ง	อุดรธานี	หนองหาน	โพนงาม	922,030.56	1,921,936.59	3.50	1,705.00	
541	โครงการอนุรักษ์และฟื้นฟูแหล่งน้ำ ตำบลโพนงาม _หนองน้ำ บ้านทุ่งยั้ง_	อุดรธานี	หนองหาน	โพนงาม	922,049.53	1,921,940.96	3.50	1,921.00	
542	ค่าใช้จ่ายในการศึกษาความเหมาะสม สำรวจ ออกแบบ โครงการอนุรักษ์ ฟื้นฟู พัฒนาแหล่งน้ำชุมชนและระบบกระจายน้ำในพื้นที่เกษตรน้ำฝนใน ต.ควนลัง อ.หาดใหญ่ จ.สงขลา พื้นที่ภาคใต้ชายแดน	สงขลา	หาดใหญ่	ควนลัง ฉลุง	659,739.88	767,944.97	3.50	1,909.00	
543	ค่าใช้จ่ายในการศึกษาความเหมาะสม สำรวจ ออกแบบ อ่างเก็บน้ำห้วยแม่แฝก จังหวัดเชียงใหม่	เชียงใหม่	สันทราย	แม่แฝก	484,195.09	2,108,162.56	3.50	1,685.00	
544	โครงการอนุรักษ์และฟื้นฟูระบบโครงข่ายแหล่งน้ำ 2 ตำบล _โนนทราย,บากเรือ_ 2	ยโสธร	มหาชนะชัย	บากเรือ	1,067,258.15	1,723,353.57	3.49	2,239.00	
545	เพิ่มประสิทธิภาพระบบโครงข่ายแหล่งน้ำ 2 ตำบล (โนนทราย,บากเรือ) 2	ยโสธร	มหาชนะชัย	โนนทราย	1,067,258.15	1,723,353.57	3.49	2,005.00	

ลำดับ	รายการ	จังหวัด	อำเภอ	ตำบล	X	Y	ความจุ (ล้านลบ.ม.)	พื้นที่รับประโยชน์ (ไร่)	หมายเหตุ
546	โครงการอนุรักษ์และฟื้นฟูแหล่งน้ำ กุดกง	ยโสธร	มหาชนะชัย	โนนทราย	1,068,689.36	1,723,858.82	3.49	1,899.00	
547	โครงการอนุรักษ์และฟื้นฟูระบบโครงข่ายแหล่งน้ำ 2 ตำบล _โคสี,หนองเข็ง_	บึงกาฬ	เมืองบึงกาฬ	หนองเข็ง	970,171.14	2,039,466.09	3.49	1,858.00	
548	โครงการอนุรักษ์และฟื้นฟูระบบโครงข่ายแหล่งน้ำ หนองผักชู	ชัยภูมิ	บ้านแท่น	สามสวน	852,473.06	1,820,567.86	3.48	1,655.00	
549	โครงการอนุรักษ์และฟื้นฟูแหล่งน้ำ ตำบลจอมศรี _หนองหมัก_	อุดรธานี	เพ็ญ	จอมศรี	911,375.29	1,977,155.05	3.48	1,951.00	
550	โครงการอนุรักษ์และฟื้นฟูแหล่งน้ำ ตำบลสามสวน _หนองผักชู_	ชัยภูมิ	บ้านแท่น	สามสวน	852,249.92	1,820,533.64	3.48	2,144.00	
551	โครงการอนุรักษ์และฟื้นฟูแหล่งน้ำ ตำบล หนองหญ้าปล้อง _ หนองจะโปร่ง _	เพชรบุรี	หนองหญ้าปล้อง	หนองหญ้าปล้อง	573,409.85	1,455,868.49	3.48	2,129.00	
552	เพิ่มประสิทธิภาพแหล่งน้ำ ตำบลสามสวน (หนองผักชู)	ชัยภูมิ	บ้านแท่น	สามสวน	852,249.92	1,820,533.64	3.48	1,572.00	
553	โครงการอนุรักษ์และฟื้นฟูระบบโครงข่ายแหล่งน้ำ 4 ตำบล _ จันจว้า, สันทราย, จันจว้าใต้, จอมสวรรค์ _	เชียงราย	แม่จัน	จันจว้าใต้	599,059.59	2,234,715.61	3.48	2,107.00	
554	โครงการอนุรักษ์และฟื้นฟูระบบโครงข่ายแหล่งน้ำ 2 ตำบล _กุดสระ,นาข่า_	อุดรธานี	เมืองอุดรธานี	กุดสระ	906,475.03	1,940,263.32	3.47	2,004.00	
555	โครงการอนุรักษ์และฟื้นฟูแหล่งน้ำหนองน้ำ บ้านโพนทา	นครพนม	ปลาปาก	นามะเขือ	1,098,547.44	1,915,800.00	3.46	1,985.00	
556	โครงการศึกษาถ่ายทอดองค์ความรู้แหล่งน้ำ หนองฮ่าง	เชียงราย	พาน	ทานตะวัน	584,114.00	2,154,662.00	3.46	-	
557	โครงการอนุรักษ์และฟื้นฟูแหล่งน้ำ ตำบลบัวน้อย _อ่างเก็บน้ำกุดพรหมคาด_	ศรีสะเกษ	กันทรารมย์	บัวน้อย	1,092,051.11	1,681,675.81	3.46	1,807.00	
558	โครงการอนุรักษ์และฟื้นฟูระบบโครงข่ายแหล่งน้ำ ตำบลหลักเมือง _หนองบึงโดนสาธารณประโยชน์_	กาฬสินธุ์	กมลาไสย	หลักเมือง	994,339.02	1,805,540.11	3.46	1,983.00	
559	โครงการอนุรักษ์และฟื้นฟูแหล่งน้ำ 2 ตำบล _น้ำเขียว,หนองบัว_	สุรินทร์	รัตนบุรี	น้ำเขียว	1,011,200.26	1,703,565.48	3.45	1,866.00	
560	ค่าใช้จ่ายในการศึกษาความเหมาะสม สำรวจ ออกแบบ โครงการอนุรักษ์ ฟื้นฟู พัฒนาแหล่งน้ำชุมชนและระบบกระจายน้ำในพื้นที่เกษตรน้ำฝนใน ต.บ้านจาน ต.มะเฟือง อ.พุทไธสง จ.บุรีรัมย์ พื้นที่ภาคตะวันออกเฉียงเหนือ	บุรีรัมย์	พุทไธสง์	บ้านจาน มะเฟือง	933,611.19	1,712,726.45	3.45	2,054.00	
561	โครงการอนุรักษ์และฟื้นฟูแหล่งน้ำ ตำบลสระนกแก้ว _บึงหัวยมะอึ_	ร้อยเอ็ด	โพนทอง	สระนกแก้ว	1,033,278.88	1,804,358.99	3.43	2,290.00	
562	โครงการอนุรักษ์และฟื้นฟูระบบโครงข่ายแหล่งน้ำ ตำบลโพธิ์ไชย _อ่างเก็บน้ำหนองแปน_	ขอนแก่น	โคกโพธิ์ไชย	โพธิ์ไชย	864,788.90	1,774,576.52	3.42	1,970.00	
563	โครงการอนุรักษ์และฟื้นฟูแหล่งน้ำ หนองแจ้ง	กาฬสินธุ์	นามน	หลักเหลี่ยม	1,016,899.74	1,840,031.94	3.42	2,068.00	
564	โครงการอนุรักษ์และฟื้นฟูแหล่งน้ำ บึงหัวยมะอึ	ร้อยเอ็ด	โพนทอง	สระนกแก้ว	1,033,218.94	1,804,344.87	3.42	1,593.00	
565	โครงการอนุรักษ์และฟื้นฟูระบบโครงข่ายแหล่งน้ำ 3 ตำบล _สงเปลือย,หนองบัว,หลักเหลี่ยม_	กาฬสินธุ์	นามน	หนองบัว	1,016,611.11	1,840,271.54	3.42	2,092.00	
566	โครงการอนุรักษ์และฟื้นฟูแหล่งน้ำ ตำบลบ้านชวน _บึงชวน_	ชัยภูมิ	บำเหน็จณรงค์	บ้านชวน	787,531.06	1,715,349.95	3.42	2,085.00	
567	เพิ่มประสิทธิภาพแหล่งน้ำ ตำบลบ้านชวน (บึงชวน)	ชัยภูมิ	บำเหน็จณรงค์	บ้านชวน	787,531.06	1,715,349.95	3.42	1,805.00	
568	โครงการอนุรักษ์และฟื้นฟูระบบโครงข่ายแหล่งน้ำ บึงชวน	ชัยภูมิ	บำเหน็จณรงค์	บ้านชวน	787,652.14	1,715,207.41	3.42	1,778.00	
569	โครงการอนุรักษ์และฟื้นฟูแหล่งน้ำ 2 ตำบล _นาพู่,บ้านขาว_	อุดรธานี	เมืองอุดรธานี	บ้านขาว	899,935.19	1,946,020.03	3.42	2,227.00	
570	โครงการอนุรักษ์และฟื้นฟูแหล่งน้ำ ตำบลสามผง _อ่างเก็บน้ำหัวยสาบ_	นครพนม	ศรีสงคราม	สามผง	1,048,814.92	1,967,736.90	3.41	1,988.00	
571	โครงการอนุรักษ์และฟื้นฟูระบบโครงข่ายแหล่งน้ำ 3 ตำบล _ เกาะเทโพ, สะแกกรัง, ท่าซุง _	อุทัยธานี	เมืองอุทัยธานี	เกาะเทโพ	613,945.24	1,700,027.96	3.41	2,208.00	
572	โครงการศึกษาอุทยานแห่งชาติแห่งชาติหาดวนกร	จ.ประจวบคีรีขันธ์	อ.ทับสะแก	ต.หัวยยาง	576,667.27	1,286,355.64	3.41	1,965.00	
573	เพิ่มประสิทธิภาพระบบโครงข่ายแหล่งน้ำ 3 ตำบล (เกาะเทโพ, สะแกกรัง, ท่าซุง)	อุทัยธานี	เมืองอุทัยธานี	เกาะเทโพ	613,945.24	1,700,027.96	3.41	1,957.00	
574	โครงการศึกษาหนองสามหมื่น	จ.ชัยภูมิ	อ.ภูเขียว	ต.บ้านแก้ง	823,422.52	1,815,347.13	3.40	1,810.00	
575	เพิ่มประสิทธิภาพแหล่งน้ำ ตำบลภูเงิน (หนองหวาย)	ร้อยเอ็ด	เสลภูมิ	ภูเงิน	1,043,112.14	1,774,450.43	3.39	2,000.00	
576	โครงการอนุรักษ์และฟื้นฟูแหล่งน้ำ ตำบลภูเงิน _หนองหวาย_	ร้อยเอ็ด	เสลภูมิ	ภูเงิน	1,043,112.14	1,774,450.43	3.39	1,878.00	
577	โครงการอนุรักษ์และฟื้นฟูระบบโครงข่ายแหล่งน้ำ 2 ตำบล _ในเมือง,พระลับ_	ขอนแก่น	เมืองขอนแก่น	ในเมือง	911,895.23	1,822,176.54	3.39	1,925.00	
578	โครงการอนุรักษ์และฟื้นฟูแหล่งน้ำ หนองหวาย	ร้อยเอ็ด	น้ำพอง	สะอาด	911,370.05	1,839,166.84	3.39	1,998.00	
579	โครงการอนุรักษ์และฟื้นฟูระบบโครงข่ายแหล่งน้ำ ตำบลทุ่งฝน _หนองแลง_	อุดรธานี	ทุ่งฝน	ทุ่งฝน	953,653.84	1,935,865.40	3.37	2,243.00	
580	โครงการอนุรักษ์และฟื้นฟูแหล่งน้ำหนองเชา	นครพนม	เมืองนครพนม	ท่าค้อ	1,113,145.85	1,924,583.74	3.37	2,081.00	
581	เพิ่มประสิทธิภาพแหล่งน้ำ ตำบลท่าค้อ (หนองเชา)	นครพนม	อำเภอเมืองนครพนม	ท่าค้อ	1,113,194.55	1,924,558.34	3.37	2,089.00	
582	โครงการอนุรักษ์และฟื้นฟูแหล่งน้ำ ตำบลท่าค้อ _หนองเชา_	นครพนม	เมืองนครพนม	ท่าค้อ	1,113,194.55	1,924,558.34	3.37	1,849.00	
583	โครงการศึกษาถ่ายทอดองค์ความรู้แหล่งน้ำ อ่างเก็บน้ำกะบาลเลียว	สุรินทร์	พนมดงรัก	ตาเมียง	962,610.35	1,596,177.88	3.37	-	
584	โครงการอนุรักษ์และฟื้นฟูระบบโครงข่ายแหล่งน้ำ ตำบลสะอาด _หนองโอก_	ขอนแก่น	น้ำพอง	สะอาด	900,634.14	1,855,577.30	3.37	1,893.00	
585	โครงการอนุรักษ์และฟื้นฟูแหล่งน้ำ อ่างเก็บน้ำบ้านแคนดง	บุรีรัมย์	แคนดง	แคนดง	943,825.80	1,696,883.07	3.36	2,079.00	
586	โครงการอนุรักษ์และฟื้นฟูแหล่งน้ำหนองค้ามน	นครพนม	ท่าอุเทน	ไชยบุรี	1,076,735.56	1,954,986.25	3.36	2,015.00	
587	โครงการอนุรักษ์และฟื้นฟูระบบโครงข่ายแหล่งน้ำ 2 ตำบล _แคนดง,ดงพลอง_	บุรีรัมย์	แคนดง	แคนดง	943,820.94	1,696,888.28	3.36	1,975.00	
588	โครงการอนุรักษ์และฟื้นฟูระบบโครงข่ายแหล่งน้ำ 2 ตำบล _ไชยบุรี,ท่าจำปา_	นครพนม	ท่าอุเทน	ท่าจำปา	1,076,516.87	1,954,238.93	3.36	1,878.00	
589	เพิ่มประสิทธิภาพระบบโครงข่ายแหล่งน้ำ 2 ตำบล (แคนดง,ดงพลอง)	บุรีรัมย์	แคนดง	แคนดง	943,820.94	1,696,888.28	3.36	1,544.00	
590	โครงการอนุรักษ์และฟื้นฟูระบบโครงข่ายแหล่งน้ำ 3 ตำบล _เชียงดา,วัดหลวง,สร้างนางขาว_	อุดรธานี	สร้างคอม	เชียงดา	929,352.32	1,983,725.81	3.35	1,966.00	
591	โครงการศึกษาถ่ายทอดองค์ความรู้ระบบโครงข่ายแหล่งน้ำ หนองจรเข้	ศรีสะเกษ	กันทรารมย์	ดุน	1,102,453.62	1,680,835.28	3.35	-	
592	โครงการอนุรักษ์และฟื้นฟูระบบโครงข่ายแหล่งน้ำ 2 ตำบล _โพธิ์,โพนเขวา_	ศรีสะเกษ	เมืองศรีสะเกษ	โพธิ์	1,083,966.73	1,681,262.61	3.35	1,949.00	
593	เพิ่มประสิทธิภาพระบบโครงข่ายแหล่งน้ำ 2 ตำบล (โพธิ์,โพนเขวา)	ศรีสะเกษ	เมืองศรีสะเกษ	โพธิ์	1,083,966.73	1,681,262.61	3.35	1,767.00	
594	โครงการอนุรักษ์และฟื้นฟูระบบโครงข่ายแหล่งน้ำ กุดโมง	ศรีสะเกษ	เมืองศรีสะเกษ	โพนเขวา	1,084,754.83	1,680,689.94	3.35	1,809.00	
595	โครงการอนุรักษ์และฟื้นฟูแหล่งน้ำ ตำบลกลาง _บึงโดนสาธารณประโยชน์_	ร้อยเอ็ด	เสลภูมิ	กลาง	1,027,402.96	1,777,880.25	3.34	2,052.00	
596	โครงการอนุรักษ์และฟื้นฟูระบบโครงข่ายแหล่งน้ำ ตำบลโชคย่อง _หนองนกกลด_	สกลนคร	พังโคน	โชคย่อง	1,007,371.97	1,931,933.58	3.33	2,130.00	
597	โครงการอนุรักษ์และฟื้นฟูแหล่งน้ำ อ่างเก็บน้ำฝายบ้านป่าเวย	สุรินทร์	สำโรงทาบ	สำโรงทาบ	1,033,637.70	1,661,574.01	3.32	1,561.00	
598	โครงการอนุรักษ์และฟื้นฟูระบบโครงข่ายแหล่งน้ำ 4 ตำบล _ถ่อนนาลับ,นาหนัง,นาไหม,บ้านผือ_	อุดรธานี	บ้านดุง	นาไหม	941,281.72	1,975,003.85	3.32	2,044.00	
599	เพิ่มประสิทธิภาพแหล่งน้ำ 2 ตำบล (เกาะแก้ว,สำโรงทาบ)	สุรินทร์	สำโรงทาบ	เกาะแก้ว	1,033,642.76	1,661,570.93	3.32	2,070.00	
600	โครงการอนุรักษ์และฟื้นฟูแหล่งน้ำ 2 ตำบล _เกาะแก้ว,สำโรงทาบ_	สุรินทร์	สำโรงทาบ	เกาะแก้ว	1,033,642.76	1,661,570.93	3.32	1,923.00	
601	โครงการอนุรักษ์และฟื้นฟูระบบโครงข่ายแหล่งน้ำ 2 ตำบล _บ้านปรือ,สูงเนิน_	บุรีรัมย์	กระสัง	บ้านปรือ	962,441.35	1,642,379.25	3.32	2,227.00	
602	โครงการอนุรักษ์และฟื้นฟูระบบโครงข่ายแหล่งน้ำ บึงอ้าพันธิ์	ชัยภูมิ	บำเหน็จณรงค์	บ้านดาล	794,603.68	1,713,109.60	3.32	2,033.00	

ลำดับ	รายการ	จังหวัด	อำเภอ	ตำบล	X	Y	ความจุ (ล้านลบ.ม.)	พื้นที่รับประโยชน์ (ไร่)	หมายเหตุ
603	โครงการอนุรักษ์และฟื้นฟูแหล่งน้ำ อ่างเก็บน้ำกุดชุมพุ	ศรีสะเกษ	ยางชุมน้อย	ยางชุมใหญ่	1,076,875.93	1,687,207.76	3.32	1,578.00	
604	โครงการอนุรักษ์และฟื้นฟูระบบโครงข่ายแหล่งน้ำ 2 ตำบล _กระชอน,โคกกลาง_	นครราชสีมา	พิมาย	กระชอน	898,312.71	1,714,564.43	3.31	2,293.00	
605	โครงการอนุรักษ์และฟื้นฟูแหล่งน้ำ ตำบลยางชุมใหญ่ _อ่างเก็บน้ำกุดชุมพุ_	ศรีสะเกษ	ยางชุมน้อย	ยางชุมใหญ่	1,076,870.77	1,687,208.88	3.31	2,149.00	
606	โครงการศึกษาแม่น้ำป่าสัก _ตอนบน_	จ.เลย จ.เพชรบูรณ์ จ.ลพบุรี จ.สระบุรี จ.พระนครศรีอยุธยา	อ.ด่านซ้าย อ.หล่มเก่า อ.หล่มสัก อ.เมืองเพชรบูรณ์ อ.หนองไผ่ อ.บึงสามพราน อ.ศรีเทพ อ.ชัยบาดาล	ด.วังยาง ด.ตาดกลอย ด.ศิลา ด.หินฮาว ด.ท่าอิบุญ ด.ห้วยไร่ ด.สักหลง ด.หล่มสัก ด.ลานบ่า ด.บ้านไร่ ด.นางั่ว ด.ดงมูลเหล็ก ด.ในเมือง ด.ซ่อนไพร ด.ระวัง ด.หัวโป่ง ด. นาเฉลียง ด.วังโบสถ์ ด.ระวัง ด.ห้วยสะแก ด.ท่าแดง ด.กองทูล ด.เพชรละคร ด.กันจุ ด.บึงกระจับ ด.สามแยก	678,114.81	1,603,957.23	3.31	2,078.00	
607	โครงการศึกษาอุทยานแห่งชาติเขาแหลม	กาญจนบุรี	อ.ทองผาภูมิ อ.สังขละบุรี	ด.ปรังเผล ด.ห้วยเขย่ง ด.ชะแล	454,731.03	1,660,452.12	3.31	2,040.00	
608	โครงการอนุรักษ์และฟื้นฟูระบบโครงข่ายแหล่งน้ำ ตำบลบ้านตาล _บึงอ่าพันธ์_	ชัยภูมิ	บำเหน็จณรงค์	บ้านตาล	794,881.83	1,713,184.04	3.31	2,039.00	
609	เพิ่มประสิทธิภาพแหล่งน้ำ ตำบลยางชุมใหญ่ (อ่างเก็บน้ำกุดชุมพุ)	ศรีสะเกษ	ยางชุมน้อย	ยางชุมใหญ่	1,076,870.77	1,687,208.88	3.31	1,980.00	
610	โครงการศึกษาหนองกอมเกาะ	จ.หนองคาย	อ.เมือง	ด.หนองกอมเกาะ	895,108.16	1,975,266.61	3.31	1,881.00	
611	โครงการศึกษากุดทิง	จ. บึงกาฬ	อ.เมือง	ด.โนนสมบูรณ์	995,880.28	2,031,280.92	3.31	1,747.00	
612	โครงการศึกษาอุทยานแห่งชาติแห่งชาติเขาสก	จ.สุราษฎ์ธานี	อ.บ้านตาขุน อ.พนม	ด.คลองศก	448,194.99	986,642.54	3.31	1,521.00	
613	โครงการอนุรักษ์และฟื้นฟูแหล่งน้ำ อ่างเก็บน้ำหนองแสง	นครราชสีมา	ประทาย	โคกกลาง	898,310.46	1,714,565.91	3.31	1,646.00	
614	โครงการอนุรักษ์และฟื้นฟูระบบโครงข่ายแหล่งน้ำ 2 ตำบล _บ้านเสียว,เหล่าพัฒนา_	นครพนม	นาหว้า	บ้านเสียว	1,043,335.25	1,950,380.79	3.31	1,845.00	
615	โครงการอนุรักษ์และฟื้นฟูระบบโครงข่ายแหล่งน้ำ ตำบล แม่รำพึง _ พรุบ้านอ่าวยาง, สระน้ำบ้านอ่าวยาง _	ประจวบคีรีขันธ์	บางสะพาน	แม่รำพึง	561,974.79	1,239,037.93	3.30	1,888.00	
616	โครงการอนุรักษ์และฟื้นฟูระบบโครงข่ายแหล่งน้ำ 4 ตำบล _กุง,โจดม่วง,ด่าน,ดู่_	ศรีสะเกษ	ศิลาลาด	กุง	1,047,050.67	1,712,290.36	3.30	2,022.00	
617	โครงการอนุรักษ์และฟื้นฟูแหล่งน้ำ 2 ตำบล _กุดค้าว,แจนแลน_	กาฬสินธุ์	กุฉินารายณ์	แจนแลน	1,032,692.54	1,834,259.04	3.30	1,971.00	
618	โครงการศึกษาถ่ายทอดองค์ความรู้ระบบโครงข่ายแหล่งน้ำ อ่างเก็บน้ำห้วยดู่1	ชลบุรี	สัตหีบ	บางเสร่	712,042.98	1,410,998.84	3.30	-	
619	โครงการอนุรักษ์และฟื้นฟูระบบโครงข่ายแหล่งน้ำ 6 ตำบล _ จันจว้า, สินทรายแดง, ท่าข้าวเปลือก, จันจว้าใต้, จอมสวรรค์, โยนก _	เชียงราย	แม่จัน	จันจว้า	606,258.42	2,233,020.59	3.30	2,118.00	
620	โครงการอนุรักษ์และฟื้นฟูแหล่งน้ำ หนองมะง่อง	กาฬสินธุ์	กุฉินารายณ์	แจนแลน	1,032,863.86	1,834,171.01	3.30	1,896.00	
621	โครงการอนุรักษ์และฟื้นฟูโครงข่ายแหล่งน้ำ บึงสวยสาธารณประโยชน์	สุโขทัย	ศรีนคร	นครเดิฐ	602,660.50	1,931,633.86	3.29	1,693.00	
622	โครงการอนุรักษ์และฟื้นฟูระบบโครงข่ายแหล่งน้ำ 2 ตำบล _ นครเดิฐ, น้ำขุม _	สุโขทัย	ศรีนคร	นครเดิฐ	602,664.91	1,931,633.03	3.29	1,825.00	
623	โครงการศึกษาถ่ายทอดองค์ความรู้แหล่งน้ำหนองน้ำ บ้านโพนก่อ	นครพนม	ศรีสงคราม	นาคำ	1,064,586.90	1,958,422.47	3.29	-	
624	โครงการอนุรักษ์และฟื้นฟูแหล่งน้ำอ่างเก็บน้ำบึงสะคาม	บึงกาฬ	เซกา	บึงโขง	1,017,393.87	1,992,267.13	3.27	1,626.00	
625	โครงการอนุรักษ์และฟื้นฟูแหล่งน้ำ 2 ตำบล _บึงโขง,หนองทุ่ม_	บึงกาฬ	เซกา	หนองทุ่ม	1,017,435.26	1,992,258.26	3.27	1,852.00	
626	โครงการอนุรักษ์และฟื้นฟูแหล่งน้ำ หนองเบัญกุดจับใหญ่	ยโสธร	เมืองยโสธร	เชียงคำ	1,052,384.91	1,750,678.46	3.26	2,017.00	
627	โครงการอนุรักษ์และฟื้นฟูระบบโครงข่ายแหล่งน้ำ 2 ตำบล _ขุมเงิน,เชียงคำ_	ยโสธร	เมืองยโสธร	ขุมเงิน	1,054,426.10	1,743,064.46	3.26	2,140.00	
628	เพิ่มประสิทธิภาพระบบโครงข่ายแหล่งน้ำ 2 ตำบล (ขุมเงิน,เชียงคำ)	ยโสธร	เมืองยโสธร	ขุมเงิน	1,054,426.10	1,743,064.46	3.26	2,029.00	
629	โครงการอนุรักษ์และฟื้นฟูแหล่งน้ำ ตำบลบึงลำโรง _หนองบึงลำโรง_	นครราชสีมา	แก้งสนามนาง	บึงลำโรง	845,001.10	1,740,857.12	3.26	1,817.00	
630	โครงการอนุรักษ์และฟื้นฟูแหล่งน้ำ 2 ตำบล _ยางท่าแจ้ง,ยางน้อย_	มหาสารคาม	โกสุมพิสัย	ยางท่าแจ้ง	935,125.72	1,807,306.00	3.25	2,132.00	
631	โครงการอนุรักษ์และฟื้นฟูระบบโครงข่ายแหล่งน้ำ 4 ตำบล _นากั้ง,โนนศิลา,ปากคาด,หอคำ_	บึงกาฬ	ปากคาด	ปากคาด	955,130.77	2,038,026.58	3.25	2,013.00	
632	โครงการอนุรักษ์และฟื้นฟูแหล่งน้ำ ตำบลนาทราย _หนองกุดใหญ่_	อุดรธานี	พิบูลย์รักษ์	นาทราย	935,630.06	1,946,206.34	3.25	2,060.00	
633	โครงการอนุรักษ์และฟื้นฟูแหล่งน้ำ 2 ตำบล _ตำบลห้วยใหญ่,ตำบลสำนักท้อน_	ระยอง	บ้านฉาง	สำนักท้อน	718,704.71	1,414,155.72	3.24	1,895.00	
634	โครงการอนุรักษ์และฟื้นฟูแหล่งน้ำสระน้ำ บ้านหนองสังข์ใต้	นครพนม	นาแก	หนองสังข์	1,081,725.20	1,885,011.57	3.24	1,754.00	
635	โครงการอนุรักษ์และฟื้นฟูแหล่งน้ำ 2 ตำบล _นาดงวัฒนา,บ้านโพน_	สกลนคร	โพนนาแก้ว	นาดงวัฒนา	1,065,539.46	1,905,160.39	3.24	1,947.00	
636	โครงการอนุรักษ์และฟื้นฟูแหล่งน้ำ 3 ตำบล _โคกสูง,บ้านดง,สะอาด_	ขอนแก่น	น้ำพอง	สะอาด	897,993.61	1,855,128.41	3.24	1,850.00	
637	โครงการอนุรักษ์และฟื้นฟูระบบโครงข่ายแหล่งน้ำ 2 ตำบล _หนองบ่อ,หัวดอน_	อุบลราชธานี	เขื่องใน	หัวดอน	1,113,065.02	1,698,754.72	3.24	2,076.00	
638	โครงการอนุรักษ์และฟื้นฟูระบบโครงข่ายแหล่งน้ำ ตำบลเขื่องใน _อ่างเก็บน้ำห้วยเรือ_	อุบลราชธานี	เขื่องใน	เขื่องใน	1,097,296.35	1,703,645.81	3.24	1,928.00	
639	เพิ่มประสิทธิภาพระบบโครงข่ายแหล่งน้ำ ตำบลเขื่องใน (อ่างเก็บน้ำห้วยเรือ)	อุบลราชธานี	เขื่องใน	เขื่องใน	1,097,296.35	1,703,645.81	3.24	1,831.00	
640	เพิ่มประสิทธิภาพระบบโครงข่ายแหล่งน้ำ 2 ตำบล (หนองบ่อ,หัวดอน)	อุบลราชธานี	เมืองอุบลราชธานี	หนองบ่อ	1,113,065.02	1,698,754.72	3.24	1,789.00	
641	โครงการอนุรักษ์และฟื้นฟูแหล่งน้ำ อ่างเก็บน้ำห้วยเรือ	อุบลราชธานี	เขื่องใน	เขื่องใน	1,097,487.86	1,703,450.03	3.24	1,934.00	
642	โครงการอนุรักษ์และฟื้นฟูแหล่งน้ำ กุดนอก	อุบลราชธานี	เขื่องใน	หัวดอน	1,113,066.92	1,698,758.47	3.24	1,849.00	
643	โครงการอนุรักษ์และฟื้นฟูแหล่งน้ำ ตำบลโคกม่า _หนองโสน_	บุรีรัมย์	ประโคนชัย	โคกม่า	935,595.55	1,620,977.98	3.24	2,093.00	
644	โครงการอนุรักษ์และฟื้นฟูระบบโครงข่ายแหล่งน้ำ ตำบลโนนสะอาด _หนองน้ำขุ่น_	ชัยภูมิ	คอนสวรรค์	โนนสะอาด	854,928.87	1,753,730.24	3.24	2,287.00	
645	โครงการอนุรักษ์และฟื้นฟูระบบโครงข่ายแหล่งน้ำ 2 ตำบล _กุดลาด,ดอนมดแดง_	อุบลราชธานี	เมืองอุบลราชธานี	กุดลาด	1,148,558.98	1,698,915.88	3.23	2,001.00	
646	เพิ่มประสิทธิภาพระบบโครงข่ายแหล่งน้ำ 2 ตำบล (กุดลาด,ดอนมดแดง)	อุบลราชธานี	เมืองอุบลราชธานี	กุดลาด	1,148,558.98	1,698,915.88	3.23	1,630.00	
647	โครงการศึกษาถ่ายทอดองค์ความรู้แหล่งน้ำหนองเมือก	บึงกาฬ	เมืองบึงกาฬ	หอคำ	968,494.86	2,041,957.42	3.23	-	
648	โครงการอนุรักษ์และฟื้นฟูระบบโครงข่ายแหล่งน้ำ กุดกว้าง	อุบลราชธานี	บ้านแฮด	โคกสำราญ	858,727.52	1,822,780.67	3.23	1,666.00	
649	โครงการอนุรักษ์และฟื้นฟูระบบโครงข่ายแหล่งน้ำ 2 ตำบล _ ป่าขาด, ท่านบ _	สงขลา	สิงหนคร	ป่าขาด	665,673.65	801,007.03	3.22	1,966.00	
650	โครงการอนุรักษ์และฟื้นฟูระบบโครงข่ายแหล่งน้ำ ตำบลทุ่งกุลา _อ่างเก็บน้ำฮองแฮ่_	ร้อยเอ็ด	สุวรรณภูมิ	ทุ่งกุลา	1,018,304.56	1,717,665.34	3.22	1,874.00	
651	เพิ่มประสิทธิภาพระบบโครงข่ายแหล่งน้ำ ตำบลทุ่งกุลา (อ่างเก็บน้ำฮองแฮ่)	ร้อยเอ็ด	สุวรรณภูมิ	ทุ่งกุลา	1,018,304.56	1,717,665.34	3.22	1,710.00	
652	โครงการอนุรักษ์และฟื้นฟูแหล่งน้ำ หนองน้ำบ้านเกาะแดง	ปราจีนบุรี	กบินทร์บุรี	วังดาล	788,550.53	1,548,169.80	3.22	1,946.00	
653	โครงการอนุรักษ์และฟื้นฟูแหล่งน้ำ อ่างเก็บน้ำฮองแฮ่	ร้อยเอ็ด	สุวรรณภูมิ	ทุ่งกุลา	1,018,302.23	1,717,661.39	3.22	1,919.00	

ลำดับ	รายการ	จังหวัด	อำเภอ	ตำบล	X	Y	ความจุ (ล้านลบ.ม.)	พื้นที่รับประโยชน์ (ไร่)	หมายเหตุ
654	โครงการอนุรักษ์และฟื้นฟูระบบโครงข่ายแหล่งน้ำ 3 ตำบล _แพง,โพนงาม,หนองบอน_	มหาสารคาม	โกสุมพิสัย	แพง	925,518.91	1,803,501.26	3.22	1,852.00	
655	โครงการอนุรักษ์และฟื้นฟูแหล่งน้ำ ตำบลเมือง _หนองเคียงน้อย_	ศรีสะเกษ	กันทรลักษ์	เมือง	1,111,125.43	1,620,630.66	3.21	1,820.00	
656	โครงการอนุรักษ์และฟื้นฟูระบบโครงข่ายแหล่งน้ำหนองน้ำบ้านโคกคำไหล	อุดรธานี	บ้านดุง	อ้อมกอ	960,739.41	1,949,657.37	3.21	1,656.00	
657	โครงการอนุรักษ์และฟื้นฟูระบบโครงข่ายแหล่งน้ำ หนองน้ำขุ่น	นครราชสีมา	คอนสวรรค์	หนองขาม	849,213.27	1,756,906.63	3.21	1,543.00	
658	โครงการอนุรักษ์และฟื้นฟูระบบโครงข่ายแหล่งน้ำ ตำบลอ้อมกอ _หนองบ้านอ้อมกอ_	อุดรธานี	บ้านดุง	อ้อมกอ	960,938.11	1,949,798.87	3.21	2,250.00	
659	โครงการอนุรักษ์และฟื้นฟูระบบโครงข่ายแหล่งน้ำ 2 ตำบล _บึงสำโรง,สีสุก_	นครราชสีมา	แก้งสนามนาง	สีสุก	838,368.24	1,739,516.27	3.21	2,208.00	
660	เพิ่มประสิทธิภาพระบบโครงข่ายแหล่งน้ำ 2 ตำบล (บึงสำโรง,สีสุก)	นครราชสีมา	แก้งสนามนาง	บึงสำโรง	838,368.24	1,739,516.27	3.21	2,001.00	
661	โครงการศึกษาเขตห้ามล่าสัตว์ป่าวัดตาลเอน	จ.อยุธยา	อ.บางปะหัน	ต.ตาลเอน	668,017.84	1,605,739.57	3.21	1,902.00	
662	โครงการศึกษาที่ราบลุ่มภาคกลางตอนล่าง	จ.กรุงเทพมหานคร จ.สมุทรปราการ จ.นนทบุรี จ.ปทุมธานี จ.พระนครศรีอยุธยา จ.อ่างทอง จ.ลพบุรี จ.สิงห์บุรี จ.ชัยนาท จ.สระบุรี จ.ฉะเชิงเทรา จ.นครนายก จ.สุพรรณบุรี จ.นครปฐม จ.สมุทรสาคร จ.สมุทรสงคราม	อ.เมืองชัยนาท อ.สรรพยา อ.อินทร์บุรี อ.เมืองสิงห์บุรี อ.พรหมบุรี อ.ท่าวุ้ง อ.โพธิ์ทอง อ.ไชโย อ.เมืองอ่างทอง อ.ป่าโมก อ.ผักไห่ อ.เสนา อ.บางบาล อ.เมืองพระนครศรีอยุธยา อ.บางไทร อ.บางประอิน อ.สามโคก อ.เมืองปทุมธานี อ.ปากเกร็ด อ.เมืองนนทบุรี อ.บางกรวย เขตบางซื่	ต.หาดท่าเสา ต.ธรรมามูล ต.ท่าชัย ต.ในเมือง ต.บ้านกลัวย ต.ชัยนาท ต.หาดอาษา ต.สรรพยา ต.โผนางดำออก ต.โผนางดำตก ต.ชะน้ำร้าย ต.ประคุก ต.ท่างาท ต.อินทร์บุรี ต.ทันยา ต.น้ำตาล ต.โพกรวม ต.บางกระบือ ต.บางพุทธา ต.ต้นโพธิ์ ต.ม่วงหมู่ ต.หัวป่า ต.พรหมบุรี ต.บ้านแป้ง ต.	654,561.68	1,604,084.06	3.21	1,779.00	
663	โครงการศึกษาอุทยานแห่งชาติเขาสามร้อยยอด	จ.ประจวบคีรีขันธ์	อ.กุยบุรี อ.สามร้อยยอด	ต.เขาแดง ต.สามร้อยยอด ต.ไร่เก่า	601,395.82	1,353,703.67	3.21	1,711.00	
664	โครงการศึกษาดูนลำพัน	จ.มหาสารคาม	อ.นาเชือก	ต.นาเชือก	931,896.72	1,747,792.92	3.21	1,704.00	
665	โครงการศึกษาเขตห้ามล่าสัตว์ป่าเขื่อนป่าสักชลสิทธิ์	จ.ลพบุรี จ.สระบุรี	อ.ท่าหลวง อ.พัฒนานิคม อ.ชัยบาดาล อ.วังม่วง	ต.ท่าดินดำ ต.หนองยายโต๊ะ ตใบัวชุม ต.นาโสม ต.ซับตะเคียน	725,557.43	1,674,275.22	3.21	1,637.00	
666	โครงการอนุรักษ์และฟื้นฟูระบบโครงข่ายแหล่งน้ำ 2 ตำบล _ท่าบ่อสงคราม,บ้านข่า_ 1	นครพนม	ศรีสงคราม	ท่าบ่อสงคราม	1,051,840.77	1,959,177.56	3.20	1,844.00	
667	โครงการศึกษาเขตรักษาพันธุ์สัตว์ป่าสลักพระ	จ.กาญจนบุรี	อ.บ่อพลอย อ.ศรีสวัสดิ์ อ.เมือง	ต.หนองรี ต.บ่อพลอย ต.ท่ากระดาน ต.หนองเป็ด ต.ด่านแม่แฉลบ ต.เขาโจด ต.วังด้ง ต.ช่องสะเดา	536,739.52	1,563,377.71	3.20	2,086.00	
668	โครงการอนุรักษ์และฟื้นฟูระบบโครงข่ายแหล่งน้ำ ตำบลม่วง _อ่างเก็บน้ำหนองกุดจับ_	ยโสธร	มหาชนะชัย	ม่วง	1,075,051.20	1,716,237.60	3.20	1,936.00	
669	โครงการอนุรักษ์และฟื้นฟูระบบโครงข่ายแหล่งน้ำ อ่างเก็บน้ำหนองกุดจับ	ยโสธร	มหาชนะชัย	ม่วง	1,072,014.44	1,718,658.39	3.20	1,760.00	
670	โครงการศึกษาแม่น้ำมูลและบุ่งทาม	จ.บุรีรัมย์ จ.ศรีสะเกษ จ.สุรินทร์	อ.สตึก อ.ชุมพลบุรี อ.ท่าตูม อ.รัตนบุรี อ.คูเมือง อ.พุทโธสง	ต.ทับใหญ่ ต.กุดขาคีม ต.แก ต.น้ำเขียว ต.หนองบัว ต.พระเทพ ต.ไพรขลา ต.นาหนองไผ่ ต.ชุมพลบุรี ต.ศรีณรงค์ ต.กระเบื้อง ต.ยะวึก ต.ปะเคียบ ต.บ้านแพ	1,002,372.31	1,701,662.78	3.20	1,648.00	
671	โครงการอนุรักษ์และฟื้นฟูระบบโครงข่ายแหล่งน้ำ 2 ตำบล _ หันคา, สามง่ามท่าโบสถ์ _	ชัยนาท	หันคา	หันคา	608,748.86	1,660,897.52	3.20	1,915.00	
672	โครงการอนุรักษ์และฟื้นฟูระบบโครงข่ายแหล่งน้ำ ตำบลสร้างคอม _อ่างเก็บน้ำห้วยวังช้าง_	อุดรธานี	สร้างคอม	สร้างคอม	933,306.57	1,973,363.79	3.19	2,008.00	
673	โครงการอนุรักษ์และฟื้นฟูแหล่งน้ำ 2 ตำบล _ท่าบ่อ,น้ำโมง_	หนองคาย	ท่าบ่อ	ท่าบ่อ	876,195.86	1,977,851.92	3.19	1,909.00	
674	โครงการอนุรักษ์และฟื้นฟูแหล่งน้ำหนองไผ่	หนองคาย	ท่าบ่อ	ท่าบ่อ	876,207.67	1,977,914.84	3.19	1,890.00	
675	โครงการศึกษาถ่ายทอดองค์ความรู้ฯแหล่งน้ำ สระบึงพระ	นครราชสีมา	โชคชัย	ท่าลาดขาว	838,949.20	1,623,389.59	3.19	-	
676	โครงการอนุรักษ์และฟื้นฟูแหล่งน้ำ ตำบล บางเขา _ หนองน้ำบากง _	ปัตตานี	หนองจิก	บางเขา	738,541.44	757,172.05	3.18	1,894.00	
677	โครงการอนุรักษ์และฟื้นฟูแหล่งน้ำ ตำบล บางเขา (หนองน้ำบากง)	ปัตตานี	หนองจิก	บางเขา	738,541.44	757,172.05	3.18	1,650.00	
678	โครงการอนุรักษ์และฟื้นฟูแหล่งน้ำ บึงจะบู	นครราชสีมา	ด่านขุนทด	หนองบัวตะเกียด	801,222.39	1,693,866.36	3.17	2,030.00	
679	โครงการอนุรักษ์และฟื้นฟูแหล่งน้ำ ตำบลหนองบัวตะเกียด _บึงจะบู_	นครราชสีมา	ด่านขุนทด	หนองบัวตะเกียด	801,222.14	1,693,864.17	3.17	2,084.00	
680	เพิ่มประสิทธิภาพแหล่งน้ำ ตำบลหนองบัวตะเกียด (บึงจะบู)	นครราชสีมา	ด่านขุนทด	หนองบัวตะเกียด	801,222.14	1,693,864.17	3.17	1,959.00	
681	โครงการอนุรักษ์และฟื้นฟูระบบโครงข่ายแหล่งน้ำ 2 ตำบล _หนองเป็ด,หนองหิน_	ยโสธร	เมืองยโสธร	หนองเป็ด	1,069,586.80	1,760,515.59	3.17	2,167.00	
682	โครงการอนุรักษ์และฟื้นฟูระบบโครงข่ายแหล่งน้ำหนองทอง	บึงกาฬ	เมืองบึงกาฬ	โคกก่อง	1,008,995.74	2,032,827.03	3.16	1,993.00	
683	โครงการอนุรักษ์และฟื้นฟูแหล่งน้ำ กุดเชียงสา	ร้อยเอ็ด	จังหาร	ผักแว่น	983,383.03	1,794,751.30	3.16	1,845.00	
684	โครงการอนุรักษ์และฟื้นฟูระบบโครงข่ายแหล่งน้ำ กุดฮี	อุบลราชธานี	เขื่องใน	นาคำใหญ่	1,101,514.28	1,695,751.46	3.16	1,731.00	
685	โครงการอนุรักษ์และฟื้นฟูระบบโครงข่ายแหล่งน้ำ ตำบลโคกก่อง _หนองทอง_	บึงกาฬ	เมืองบึงกาฬ	โคกก่อง	1,008,985.93	2,032,830.17	3.16	2,263.00	
686	โครงการอนุรักษ์และฟื้นฟูระบบโครงข่ายแหล่งน้ำ 3 ตำบล _ท่าตูม,ผักแว่น,ม่วงลาด_	ร้อยเอ็ด	จังหาร	ผักแว่น	980,208.61	1,793,507.11	3.16	2,031.00	
687	เพิ่มประสิทธิภาพระบบโครงข่ายแหล่งน้ำ 2 ตำบล (สร้างถ่อ,สหธาตุ)	อุบลราชธานี	เขื่องใน	สร้างถ่อ	1,089,609.46	1,704,415.96	3.16	2,024.00	
688	โครงการอนุรักษ์และฟื้นฟูระบบโครงข่ายแหล่งน้ำ 2 ตำบล _สร้างถ่อ,สหธาตุ_	อุบลราชธานี	เขื่องใน	สร้างถ่อ	1,089,609.46	1,704,415.96	3.16	1,859.00	
689	เพิ่มประสิทธิภาพระบบโครงข่ายแหล่งน้ำ 3 ตำบล (ท่าตูม,ผักแว่น,ม่วงลาด)	ร้อยเอ็ด	จังหาร	ผักแว่น	980,208.61	1,793,507.11	3.16	1,616.00	
690	โครงการอนุรักษ์และฟื้นฟูระบบโครงข่ายแหล่งน้ำ 2 ตำบล _ดุมใหญ่,หนองช้างใหญ่_	อุบลราชธานี	ม่วงสามสิบ	ดุมใหญ่	1,119,931.46	1,733,467.67	3.15	2,118.00	
691	ค่าใช้จ่ายในการศึกษาความเหมาะสม สำรวจ ออกแบบ ฝ่ายกันน้ำเพื่อรักษาระบบนิเวศก่อนไหลลงแม่น้ำโขง (ห้วยชะโนด ห้วยบางทราย ห้วยมุก ห้วยบังอี่ ห้วยทม ห้วยฮู้ ห้วยบังโกย)	มุกดาหาร	หว้านใหญ่	ป่งขาม	1,114,360.44	1,853,072.03	3.15	1,666.00	
692	โครงการศึกษาเขตรักษาพันธุ์สัตว์ป่าเฉลิมพระเกียรติสมเด็จพระเทพฯ _พรุโต๊ะแดง_	จ.นราธิวาส	อ.สุไหงปาดี อ.ตากใบ	ต.ตำบลโต๊ะเด็ง ต.ปะลุรู ต.ริโก๋ ต.สุไฟงปาดี ต.เกาะสะท้อน ต.โฆษิต ต.เจ๊ะเห ต.นานาค ต.บางขุนทอง ต.พร่อน ต.ไพรวัน ต.ศาลาใหม่	828,229.29	672,114.80	3.15	1,601.00	
693	โครงการศึกษาแม่น้ำสาละวิน	จ.แม่ฮ่องสอน จ.ตาก	อ.สบเมย อ.ท่าสองยาง	ต.แม่สามแลบ ต.แม่ต้าน	366,238.16	1,989,128.91	3.15	1,538.00	
694	โครงการอนุรักษ์และฟื้นฟูแหล่งน้ำ ตำบล ท่าไม้รวก _ อ่างเก็บน้ำเขาลูกช้าง _	เพชรบุรี	ท่ายาง	ท่าไม้รวก	587,798.38	1,416,129.21	3.15	2,049.00	

ลำดับ	รายการ	จังหวัด	อำเภอ	ตำบล	X	Y	ความจุ (ล้านลบ.ม.)	พื้นที่รับประโยชน์ (ไร่)	หมายเหตุ
695	โครงการอนุรักษ์และฟื้นฟูแหล่งน้ำ หนองเลิงม่อ	อุบลราชธานี	ม่วงสามสิบ	ดุมใหญ่	1,119,928.38	1,733,467.59	3.15	1,997.00	
696	โครงการอนุรักษ์และฟื้นฟูระบบโครงข่ายแหล่งน้ำ 2 ตำบล _โนนสำราญ,ละหานนา_	นครราชสีมา	แก้งสนามนาง	โนนสำราญ	857,610.67	1,748,310.25	3.15	2,071.00	
697	โครงการอนุรักษ์และฟื้นฟูแหล่งน้ำ ตำบลกุดธาตุ _หนองหัวฝายน้ำไหล_	ขอนแก่น	หนองนาคำ	กุดธาตุ	851,657.94	1,868,004.21	3.14	1,897.00	
698	โครงการอนุรักษ์และฟื้นฟูแหล่งน้ำ ตำบลหนองศรี _อ่างเก็บน้ำบ้านกะเลา_	สุรินทร์	ลำโพงทาบ	หนองศรี	1,037,244.73	1,667,425.40	3.14	1,895.00	
699	ค่าใช้จ่ายในการจ้างควบคุมงานและจัดการงานก่อสร้างโครงการพัฒนา อนุรักษ์ และฟื้นฟูแหล่งน้ำ	กรุงเทพฯ	พญาไท	พญาไท	666,377.06	1,524,524.39	3.14	1,783.00	
700	เพิ่มประสิทธิภาพแหล่งน้ำ ตำบลหนองศรี (อ่างเก็บน้ำบ้านกะเลา)	สุรินทร์	ลำโพงทาบ	หนองศรี	1,037,244.73	1,667,425.40	3.14	1,539.00	
701	โครงการอนุรักษ์และฟื้นฟูระบบโครงข่ายแหล่งน้ำ ตำบล สทิงหม้อ _ หนองน้ำชี1เหล็ก3, หนองน้ำชี1เหล็ก4 _	สงขลา	สิงหนคร	สทิงหม้อ	668,940.45	798,308.54	3.14	1,839.00	
702	โครงการอนุรักษ์และฟื้นฟูแหล่งน้ำ หนองหัวฝายน้ำไหล	ขอนแก่น	หนองนา	กุดธาตุ	848,280.99	1,870,172.83	3.14	2,086.00	
703	โครงการอนุรักษ์และฟื้นฟูแหล่งน้ำ อ่างเก็บน้ำบ้านกะเลา	สุรินทร์	ลำโพงทาบ	หนองศรี	1,037,242.59	1,667,422.89	3.14	1,897.00	
704	โครงการอนุรักษ์และฟื้นฟูระบบโครงข่ายแหล่งน้ำ 6 ตำบล _ ท่าช้าย, ช้ายนาท, นางลือ, แพรกศรีราชา, หัวยงู, วังไก่เถื่อน _	ชัยนาท	หันคา	วังไก่เถื่อน	612,883.68	1,657,310.49	3.13	2,059.00	
705	โครงการศึกษาถ่ายทอดองค์ความรู้ระบบโครงข่ายแหล่งน้ำ หนองเบี้ย	เชียงใหม่	ไชยปราการ	ศรีดงเย็น	511,660.00	2,172,780.00	3.13	-	
706	โครงการอนุรักษ์และฟื้นฟูระบบโครงข่ายแหล่งน้ำ ตำบลหัวทะเล _บึงทะเลสีดอ_	ชัยภูมิ	บำเหน็จณรงค์	หัวทะเล	794,131.24	1,711,413.72	3.13	2,116.00	
707	โครงการอนุรักษ์และฟื้นฟูระบบโครงข่ายแหล่งน้ำ ตำบลท่าช้าง _บึงท่าช้าง_	อุบลราชธานี	สว่างวีระวงศ์	ท่าช้าง	1,143,729.59	1,694,744.68	3.13	2,068.00	
708	เพิ่มประสิทธิภาพระบบโครงข่ายแหล่งน้ำ ตำบลท่าช้าง (บึงท่าช้าง)	อุบลราชธานี	สว่างวีระวงศ์	ท่าช้าง	1,143,729.59	1,694,744.68	3.13	1,563.00	
709	โครงการอนุรักษ์และฟื้นฟูระบบโครงข่ายแหล่งน้ำ บึงท่าช้าง	อุบลราชธานี	สว่างวีระวงศ์	ท่าช้าง	1,143,730.83	1,694,739.90	3.13	2,080.00	
710	โครงการอนุรักษ์และฟื้นฟูแหล่งน้ำ บึงทะเลสีดอ	ชัยภูมิ	บำเหน็จณรงค์	หัวทะเล	794,195.88	1,711,238.03	3.12	1,836.00	
711	โครงการอนุรักษ์และฟื้นฟูแหล่งน้ำ ตำบลหอคำ _หนองเครือเขา_	บึงกาฬ	เมืองบึงกาฬ	หอคำ	959,734.49	2,041,742.71	3.12	1,995.00	
712	โครงการอนุรักษ์และฟื้นฟูระบบโครงข่ายแหล่งน้ำ 4 ตำบล _บ้านดุง,บ้านม่วง,วังทอง,ศรีสุทโธ_	อุดรธานี	บ้านดุง	ศรีสุทโธ	953,379.28	1,964,526.44	3.12	1,902.00	
713	ค่าใช้จ่ายในการศึกษาความเหมาะสม สำรวจ ออกแบบ โครงการเพิ่มประสิทธิภาพการระบายน้ำของลำน้ำในลุ่มน้ำสาขาน้ำแม่จันและลุ่มน้ำสาขาแม่สา พื้นที่ภาคเหนือ	เชียงราย เชียงใหม่	แม่ริม	แม่ริม	486,811.64	2,089,686.96	3.12	1,892.00	
714	โครงการอนุรักษ์และฟื้นฟูแหล่งน้ำ ตำบลชากพง _บึงจำรุงตอนเหนือ_	ระยอง	แกลง	ชากพง	775,931.53	1,400,313.65	3.11	2,057.00	
715	โครงการอนุรักษ์และฟื้นฟูแหล่งน้ำ ตำบลหนองบัวระเหว _สระน้ำบ้านหนองบัวระเหว_	ชัยภูมิ	หนองบัวระเหว	หนองบัวระเหว	798,166.08	1,744,510.88	3.11	1,862.00	
716	โครงการอนุรักษ์และฟื้นฟูแหล่งน้ำหนองฤกษ์	หนองคาย	ท่าบ่อ	กองนาง	880,685.46	1,984,165.42	3.11	1,784.00	
717	โครงการอนุรักษ์และฟื้นฟูระบบโครงข่ายแหล่งน้ำ 2 ตำบล _กองนาง,พานพร้าว_	หนองคาย	ท่าบ่อ	กองนาง	880,578.15	1,984,010.52	3.11	1,990.00	
718	โครงการอนุรักษ์และฟื้นฟูระบบโครงข่ายแหล่งน้ำ 4 ตำบล _ตำบลวังตาล,ตำบลบ้านทาม,ตำบลบ้านหอย,ตำบลกบินทร์_	ปราจีนบุรี	กบินทร์บุรี	วังตาล	788,591.26	1,548,314.09	3.11	1,972.00	
719	โครงการอนุรักษ์และฟื้นฟูระบบโครงข่ายแหล่งน้ำ ตำบลบางสมบูรณ์ _บึงชวดบัว_	นครนายก	องครักษ์	บางสมบูรณ์	725,944.66	1,546,942.68	3.10	2,274.00	
720	เพิ่มประสิทธิภาพระบบโครงข่ายแหล่งน้ำ ตำบลบางสมบูรณ์ (บึงชวดบัว)	นครนายก	องครักษ์	บางสมบูรณ์	725,944.66	1,546,942.68	3.10	2,067.00	
721	เพิ่มประสิทธิภาพระบบโครงข่ายแหล่งน้ำ ตำบลกุดลาด (บุ่งสระพัง)	อุบลราชธานี	เมืองอุบลราชธานี	กุดลาด	1,141,634.05	1,695,954.81	3.10	2,032.00	
722	โครงการอนุรักษ์และฟื้นฟูระบบโครงข่ายแหล่งน้ำ ตำบลกุดลาด _บุ่งสระพัง_	อุบลราชธานี	เมืองอุบลราชธานี	กุดลาด	1,141,634.05	1,695,954.81	3.10	1,834.00	
723	โครงการศึกษาถ่ายทอดองค์ความรู้แหล่งน้ำหนองเป็ด	หนองคาย	ท่าบ่อ	กองนาง	880,918.12	1,982,892.61	3.10	-	
724	โครงการอนุรักษ์และฟื้นฟูระบบโครงข่ายแหล่งน้ำ บึงชวดบัว	จ.นครนายก	อ.องครักษ์	ต.บางสมบูรณ์	725,851.00	1,547,029.00	3.10	2,088.00	
725	โครงการอนุรักษ์และฟื้นฟูระบบโครงข่ายแหล่งน้ำ บุ่งสระพัง	อุบลราชธานี	เมืองอุบลราชธานี	กุดลาด	1,141,631.34	1,695,954.86	3.10	1,588.00	
726	โครงการอนุรักษ์และฟื้นฟูแหล่งน้ำ หนองสระดอกคำ	อุบลราชธานี	ตาลสุม	จิกเทิง	1,153,551.75	1,706,475.18	3.09	1,853.00	
727	โครงการอนุรักษ์และฟื้นฟูระบบโครงข่ายแหล่งน้ำ หนองละอ	ขอนแก่น	น้ำพอง	กุดน้ำใส	903,859.41	1,850,874.80	3.09	1,746.00	
728	โครงการศึกษาถ่ายทอดองค์ความรู้แหล่งน้ำ กุดกะเหลับ	ยโสธร	เมืองยโสธร	หนองเป็ด	1,069,581.84	1,760,513.26	3.09	-	
729	โครงการอนุรักษ์และฟื้นฟูระบบโครงข่ายแหล่งน้ำ ตำบลจิกเทิง _หนองโง้ว_	อุบลราชธานี	ตาลสุม	จิกเทิง	1,153,550.43	1,706,474.93	3.09	2,246.00	
730	โครงการอนุรักษ์และฟื้นฟูแหล่งน้ำ ตำบล หนองพลับ _ หนองน้าวลัย _	ประจวบคีรีขันธ์	หัวหิน	หนองพลับ	575,427.28	1,391,055.22	3.09	2,161.00	
731	เพิ่มประสิทธิภาพแหล่งน้ำ ตำบลกุดน้ำใส (หนองละอ)	ขอนแก่น	น้ำพอง	กุดน้ำใส	903,197.37	1,851,102.68	3.09	2,072.00	
732	โครงการอนุรักษ์และฟื้นฟูแหล่งน้ำ ตำบล คลองท่อมใต้ _ หนองน้ำบ้านวังหิน _	กระบี่	คลองท่อม	คลองท่อมใต้	512,718.62	878,495.67	3.09	2,014.00	
733	โครงการอนุรักษ์และฟื้นฟูแหล่งน้ำ ตำบลกุดน้ำใส _หนองละอ_	ขอนแก่น	น้ำพอง	กุดน้ำใส	903,197.37	1,851,102.68	3.09	1,917.00	
734	โครงการอนุรักษ์และฟื้นฟูระบบโครงข่ายแหล่งน้ำ อ่างเก็บน้ำคำปลาก่าง	ศรีสะเกษ	ราษีไศล	หนองอึ่ง	1,061,347.63	1,693,792.50	3.08	1,969.00	
735	โครงการอนุรักษ์และฟื้นฟูระบบโครงข่ายแหล่งน้ำ คลองน้อย	ชัยภูมิ	เมืองชัยภูมิ	กุดตุ้ม	838,518.17	1,745,120.82	3.08	1,724.00	
736	โครงการอนุรักษ์และฟื้นฟูแหล่งน้ำ 3 ตำบล _เชียงขวัญ,ดินดำ,บ้านเชือง_	ร้อยเอ็ด	จังหาร	ดินดำ	1,002,254.23	1,794,621.83	3.08	2,016.00	
737	โครงการอนุรักษ์และฟื้นฟูระบบโครงข่ายแหล่งน้ำ 2 ตำบล _บ้านกรวด,หินลาด_	บุรีรัมย์	บ้านกรวด	หินลาด	945,634.91	1,604,414.77	3.08	1,906.00	
738	เพิ่มประสิทธิภาพแหล่งน้ำ 3 ตำบล (เชียงขวัญ,ดินดำ,บ้านเชือง)	ร้อยเอ็ด	เชียงขวัญ	เชียงขวัญ	1,002,254.23	1,794,621.83	3.08	1,888.00	
739	เพิ่มประสิทธิภาพระบบโครงข่ายแหล่งน้ำ 2 ตำบล (กุดตุ้ม,บุ่งคล้า)	ชัยภูมิ	อำเภอเมืองชัยภูมิ	กุดตุ้ม	836,899.13	1,745,930.66	3.08	1,883.00	
740	โครงการอนุรักษ์และฟื้นฟูระบบโครงข่ายแหล่งน้ำ 2 ตำบล _กุดตุ้ม,บุ่งคล้า_	ชัยภูมิ	เมืองชัยภูมิ	กุดตุ้ม	836,899.13	1,745,930.66	3.08	1,855.00	
741	โครงการอนุรักษ์และฟื้นฟูแหล่งน้ำ บุ่งไข่นกสาธารณประโยชน์	ร้อยเอ็ด	จังหาร	ดินดำ	1,001,601.23	1,794,768.05	3.08	1,849.00	
742	โครงการศึกษาถ่ายทอดองค์ความรู้แหล่งน้ำ หนองโสน	บุรีรัมย์	ประโคนชัย	โคกม้า	935,600.13	1,620,980.25	3.07	-	
743	โครงการอนุรักษ์และฟื้นฟูแหล่งน้ำ 2 ตำบล _แวง,สระนกแก้ว_	ร้อยเอ็ด	โพนทอง	สระนกแก้ว	1,034,012.75	1,807,241.79	3.07	1,983.00	
744	โครงการอนุรักษ์และฟื้นฟูระบบโครงข่ายแหล่งน้ำ ตำบลหัวนาคำ _หนองลาด_	ขอนแก่น	กระนวน	หัวนาคำ	931,201.45	1,863,330.87	3.07	1,864.00	
745	โครงการอนุรักษ์และฟื้นฟูระบบโครงข่ายแหล่งน้ำ หนองลาด	ขอนแก่น	กระนวน	หัวนาคำ	931,159.30	1,863,250.60	3.07	1,640.00	
746	โครงการอนุรักษ์และฟื้นฟูแหล่งน้ำ 3 ตำบล _กุดสระ,นากวัง,บ้านขาว_	อุดรธานี	เมืองอุดรธานี	กุดสระ	901,570.46	1,940,808.27	3.06	1,871.00	
747	โครงการอนุรักษ์และฟื้นฟูแหล่งน้ำ ตำบลคลองตะเกรา _อ่างเก็บน้ำหนองเดียน_	ฉะเชิงเทรา	ท่าตะเกียบ	คลองตะเกรา	804,421.10	1,479,293.52	3.06	1,835.00	
748	เพิ่มประสิทธิภาพแหล่งน้ำ ตำบลคลองตะเกรา (อ่างเก็บน้ำหนองเดียน)	ฉะเชิงเทรา	ท่าตะเกียบ	คลองตะเกรา	804,421.10	1,479,293.52	3.06	1,727.00	
749	โครงการอนุรักษ์และฟื้นฟูระบบโครงข่ายแหล่งน้ำ 2 ตำบล _ตอนหญ้านาง,ศรีชมภู_	บึงกาฬ	พรเจริญ	ตอนหญ้านาง	989,331.34	2,000,340.52	3.06	1,959.00	

ลำดับ	รายการ	จังหวัด	อำเภอ	ตำบล	X	Y	ความจุ (ล้านลบ.ม.)	พื้นที่รับประโยชน์ (ไร่)	หมายเหตุ
750	โครงการอนุรักษ์และฟื้นฟูระบบโครงข่ายแหล่งน้ำหนองหลวง	สกลนคร	บ้านม่วง	หัวหมัว	964,994.48	1,970,009.59	3.05	1,770.00	
751	โครงการอนุรักษ์และฟื้นฟูแหล่งน้ำ ตำบลคลองตะเกรา (อ่างเก็บน้ำหนองเตียน)	ฉะเชิงเทรา	ท่าตะเกียบ	คลองตะเกรา	804,422.11	1,479,294.20	3.05	1,540.00	
752	โครงการศึกษาถ่ายทอดองค์ความรู้แหล่งน้ำบ่อดวันสาธารณประโยชน์	สกลนคร	อากาศอำนวย	ท่าก้อน	1,027,054.41	1,968,293.27	3.05	-	
753	โครงการอนุรักษ์และฟื้นฟูระบบโครงข่ายแหล่งน้ำ 3 ตำบล _บ้านจันทน์,บ้านม่วง,วังทอง_	อุดรธานี	บ้านดุง	วังทอง	962,290.32	1,970,456.41	3.05	1,994.00	
754	โครงการอนุรักษ์และฟื้นฟูระบบโครงข่ายแหล่งน้ำ ตำบลพันชนะ _บึงพันชนะ_	นครราชสีมา	ด่านขุนทด	พันชนะ	792,746.63	1,686,635.97	3.05	2,131.00	
755	โครงการอนุรักษ์และฟื้นฟูระบบโครงข่ายแหล่งน้ำ ตำบลโพธิ์ _กุดชี_	ศรีสะเกษ	เมืองศรีสะเกษ	โพธิ์	1,080,798.10	1,681,528.58	3.05	2,116.00	
756	เพิ่มประสิทธิภาพระบบโครงข่ายแหล่งน้ำ ตำบลโพธิ์ (กุดชี)	ศรีสะเกษ	เมืองศรีสะเกษ	โพธิ์	1,080,798.10	1,681,528.58	3.05	2,055.00	
757	เพิ่มประสิทธิภาพระบบโครงข่ายแหล่งน้ำ ตำบลพันชนะ (บึงพันชนะ)	นครราชสีมา	ด่านขุนทด	พันชนะ	792,746.63	1,686,635.97	3.05	1,800.00	
758	โครงการอนุรักษ์และฟื้นฟูระบบโครงข่ายแหล่งน้ำ กุดชี	ศรีสะเกษ	เมืองศรีสะเกษ	โพธิ์	1,080,798.11	1,681,525.76	3.05	1,758.00	
759	โครงการอนุรักษ์และฟื้นฟูแหล่งน้ำ บึงพันชนะ	นครราชสีมา	ด่านขุนทด	พันชนะ	792,745.50	1,686,632.67	3.05	1,671.00	
760	โครงการอนุรักษ์และฟื้นฟูระบบโครงข่ายแหล่งน้ำ 3 ตำบล _วัดนวารี,สร้างถ่อน้อย,หัวตะพาน_	อำนาจเจริญ	หัวตะพาน	วัดนวารี	1,088,604.76	1,743,082.65	3.04	2,251.00	
761	โครงการอนุรักษ์และฟื้นฟูระบบโครงข่ายแหล่งน้ำ ตำบลยางสว้าง _กุดพอก_	สุรินทร์	วัดบุรี	ยางสว้าง	1,038,523.45	1,700,097.94	3.03	1,974.00	
762	โครงการอนุรักษ์และฟื้นฟูแหล่งน้ำ หนองน้ำ บ้านหนองตะลุมปุ	นครราชสีมา	เมืองนครราชสีมา	หนองบัวศาลา	836,960.57	1,652,184.13	3.03	1,738.00	
763	โครงการอนุรักษ์และฟื้นฟูระบบโครงข่ายแหล่งน้ำ 2 ตำบล _ ตะเคียนเลื่อน, นครสวรรค์ตก _	นครสวรรค์	เมืองนครสวรรค์	นครสวรรค์ตก	616,542.73	1,731,747.30	3.03	1,846.00	
764	โครงการอนุรักษ์และฟื้นฟูระบบโครงข่ายแหล่งน้ำ ตำบลหนองบัวศาลา _หนองน้ำ บ้านหนองตะลุมปุกใหม่_	นครราชสีมา	เมืองนครราชสีมา	หนองบัวศาลา	836,958.61	1,652,182.74	3.03	1,945.00	
765	โครงการอนุรักษ์และฟื้นฟูระบบโครงข่ายแหล่งน้ำ 3 ตำบล _โพธิ์ชัย,วัดธาต,หาดคำ_	หนองคาย	เมืองหนองคาย	วัดธาตุ	903,170.98	1,978,494.21	3.02	1,803.00	
766	โครงการอนุรักษ์และฟื้นฟูแหล่งน้ำอ่างเก็บน้ำห้วยบ่อ	สกลนคร	บ้านม่วง	ดงเหนือ	986,182.56	1,993,039.03	3.01	1,529.00	
767	โครงการอนุรักษ์และฟื้นฟูแหล่งน้ำ ตำบลหนองสังข์ _สระน้ำ บ้านหนองสังข์ใต้_	นครพนม	นาแก	หนองสังข์	1,081,667.39	1,885,071.81	3.01	2,132.00	
768	โครงการอนุรักษ์และฟื้นฟูแหล่งน้ำ ตำบลข้างมิ่ง _หนองโคก_	สกลนคร	พรรณานิคม	ข้างมิ่ง	1,012,485.67	1,922,280.82	3.01	2,029.00	
769	โครงการอนุรักษ์และฟื้นฟูระบบโครงข่ายแหล่งน้ำ ตำบลดงเหนือ _อ่างเก็บน้ำห้วยบ่อ_	สกลนคร	บ้านม่วง	ดงเหนือ	986,237.88	1,993,204.16	3.01	1,881.00	
770	โครงการศึกษาถ่ายทอดองค์ความรู้แหล่งน้ำอ่างเก็บน้ำห้วยเสียว	อุดรธานี	สร้างคอม	บ้านหินโงม	933,045.27	1,968,311.87	3.01	-	
771	โครงการศึกษาถ่ายทอดองค์ความรู้ระบบโครงข่ายแหล่งน้ำหนองน้ำ บ้านท่าหลวง	หนองคาย	เฝ้าไร่	วังหลวง	952,200.00	2,003,213.38	3.00	-	
772	โครงการศึกษาถ่ายทอดองค์ความรู้แหล่งน้ำ อ่างเก็บน้ำบ้านกระเทียม	สุรินทร์	สังขะ	กระเทียม	1,005,561.31	1,618,107.84	3.00	-	
773	โครงการอนุรักษ์และฟื้นฟูแหล่งน้ำหนองบุงหวาย	อุดรธานี	เพ็ญ	จอมศรี	908,066.18	1,971,718.93	3.00	2,003.00	
774	โครงการอนุรักษ์และฟื้นฟูแหล่งน้ำ ตำบลหนองบัวใหญ่ _หนองบัวใหญ่_	ชัยภูมิ	จัตุรัส	หนองบัวใหญ่	806,919.30	1,725,324.39	3.00	2,240.00	
775	โครงการอนุรักษ์และฟื้นฟูแหล่งน้ำ ตำบลจอมศรี _หนองบุงหวาย_	อุดรธานี	เพ็ญ	จอมศรี	908,110.06	1,971,720.60	3.00	2,026.00	
776	โครงการอนุรักษ์และฟื้นฟูระบบโครงข่ายแหล่งน้ำ 4 ตำบล _กวนวัน,มีชัย,เมืองหมี,หนองกอมเกาะ_	หนองคาย	เมืองหนองคาย	เมืองหมี	894,903.32	1,975,655.45	3.00	2,092.00	
777	โครงการศึกษาถ่ายทอดองค์ความรู้แหล่งน้ำ ทุ่งหนองแต	อุดรธานี	เมืองอุดรธานี	กุดสระ	904,674.28	1,934,833.82	3.00	-	
778	โครงการศึกษาถ่ายทอดองค์ความรู้ระบบโครงข่ายแหล่งน้ำหนองแสง	อุดรธานี	ทุ่งฝน	ทุ่งฝน	953,515.08	1,935,988.33	2.99	-	
779	โครงการอนุรักษ์และฟื้นฟูแหล่งน้ำ 3 ตำบล _กุ่ทอง,โคกสี,หนองคูณ_	ขอนแก่น	เมืองขอนแก่น	โคกสี	923,999.25	1,824,794.98	2.99	2,016.00	
780	โครงการศึกษาถ่ายทอดองค์ความรู้แหล่งน้ำ อ่างเก็บน้ำหนองเขน	อำนาจเจริญ	หัวตะพาน	สร้างถ่อน้อย	1,088,077.68	1,733,339.36	2.99	-	
781	โครงการอนุรักษ์และฟื้นฟูระบบโครงข่ายแหล่งน้ำ บึงทับแด	อุทัยธานี	เมืองอุทัยธานี	ท่าซุง	611,308.52	1,694,595.60	2.99	1,976.00	
782	โครงการอนุรักษ์และฟื้นฟูระบบโครงข่ายแหล่งน้ำ 3 ตำบล _ น้ำซึม, ท่าซุง, หลุมเข้า _	อุทัยธานี	เมืองอุทัยธานี	ท่าซุง	611,309.34	1,694,594.48	2.99	2,131.00	
783	โครงการอนุรักษ์และฟื้นฟูระบบโครงข่ายแหล่งน้ำ 2 ตำบล _ขวาว,นาเลิง_	ร้อยเอ็ด	เสลภูมิ	นาเลิง	1,028,061.36	1,769,146.96	2.99	1,859.00	
784	เพิ่มประสิทธิภาพระบบโครงข่ายแหล่งน้ำ 3 ตำบล (น้ำซึม, ท่าซุง, หลุมเข้า)	อุทัยธานี	เมืองอุทัยธานี	น้ำซึม	611,309.34	1,694,594.48	2.99	1,723.00	
785	เพิ่มประสิทธิภาพระบบโครงข่ายแหล่งน้ำ 2 ตำบล (ขวาว,นาเลิง)	ร้อยเอ็ด	เสลภูมิ	ขวาง	1,028,061.36	1,769,146.96	2.99	1,723.00	
786	โครงการอนุรักษ์และฟื้นฟูระบบโครงข่ายแหล่งน้ำ หนองนาแซง	ร้อยเอ็ด	เสลภูมิ	นางาม	1,029,863.75	1,767,244.95	2.99	1,722.00	
787	โครงการอนุรักษ์และฟื้นฟูระบบโครงข่ายแหล่งน้ำ ตำบลไฮหย่อง _หนองปลา_	สกลนคร	พังโคน	ไฮหย่อง	1,008,346.59	1,932,168.89	2.98	2,193.00	
788	โครงการอนุรักษ์และฟื้นฟูระบบโครงข่ายแหล่งน้ำ 2 ตำบล _กุ่จาน,นาคำ_	ยโสธร	คำเขื่อนแก้ว	นาคำ	1,082,639.20	1,738,139.47	2.98	2,011.00	
789	เพิ่มประสิทธิภาพระบบโครงข่ายแหล่งน้ำ 2 ตำบล (กุ่จาน,นาคำ)	ยโสธร	คำเขื่อนแก้ว	กุ่จาน	1,082,639.20	1,738,139.47	2.98	1,869.00	
790	โครงการอนุรักษ์และฟื้นฟูระบบโครงข่ายแหล่งน้ำ 4 ตำบล _เจ้าท่า,ชัญญา,ลำชี,เหล่ากลาง_	กาฬสินธุ์	ฆ้องชัย	เหล่ากลาง	985,803.88	1,800,865.22	2.98	1,967.00	
791	โครงการอนุรักษ์และฟื้นฟูแหล่งน้ำ อ่างเก็บน้ำบ้านบักแฮด	ยโสธร	คำเขื่อนแก้ว	นาคำ	1,082,640.68	1,738,135.44	2.98	2,079.00	
792	โครงการอนุรักษ์และฟื้นฟูแหล่งน้ำหนองปลา	สกลนคร	พังโคน	ไฮหย่อง	1,008,300.88	1,932,048.73	2.98	1,512.00	
793	โครงการอนุรักษ์และฟื้นฟูแหล่งน้ำ ตำบลหนองญาดี _บุ่งริมอ่างเก็บน้ำหนองญาดี_	นครพนม	เมืองนครพนม	หนองญาดี	1,111,742.99	1,929,507.26	2.97	2,299.00	
794	โครงการอนุรักษ์และฟื้นฟูระบบโครงข่ายแหล่งน้ำ 3 ตำบล _โพนทัน,ย่อ,สงเปือย_	ยโสธร	คำเขื่อนแก้ว	ย่อ	1,061,961.20	1,740,317.75	2.97	1,976.00	
795	โครงการอนุรักษ์และฟื้นฟูระบบโครงข่ายแหล่งน้ำ ตำบลอากาศ _หนองน้ำ บ้านอากาศ_	สกลนคร	อากาศอำนวย	อากาศ	1,030,113.67	1,955,269.61	2.97	1,953.00	
796	โครงการศึกษาบึงสำนักใหญ่ _หนองจำรุง_	จ.ระยอง	อ.แกลง	ต.ชากพง	776,067.10	1,401,648.20	2.97	1,740.00	
797	โครงการอนุรักษ์และฟื้นฟูระบบโครงข่ายแหล่งน้ำหนองน้ำ บ้านอากาศ	สกลนคร	อากาศอำนวย	อากาศ	1,030,796.13	1,955,576.57	2.97	1,972.00	
798	โครงการอนุรักษ์และฟื้นฟูแหล่งน้ำ หนองใหญ่	ร้อยเอ็ด	อาจสามารถ	หนองหมื่นถ่าน	1,026,510.44	1,747,028.69	2.96	1,714.00	
799	โครงการศึกษาถ่ายทอดองค์ความรู้ระบบโครงข่ายแหล่งน้ำ หนองน้ำบ้านคลองขวาง	ตราด	เมืองตราด	ท่ากุ่ม	895,076.85	1,367,613.26	2.96	-	
800	โครงการอนุรักษ์และฟื้นฟูแหล่งน้ำ ตำบล ยางหัก _ อ่างเก็บน้ำบ้านหินสี _	ราชบุรี	ปากท่อ	ยางหัก	560,060.46	1,474,371.29	2.96	1,835.00	
801	โครงการอนุรักษ์และฟื้นฟูระบบโครงข่ายแหล่งน้ำ 2 ตำบล _หนองหมื่นถ่าน,ห้วยหินลาด_	ร้อยเอ็ด	อาจสามารถ	หนองหมื่นถ่าน	1,026,949.31	1,747,426.62	2.96	2,257.00	
802	โครงการอนุรักษ์และฟื้นฟูแหล่งน้ำ ตำบลโซ่ _อ่างเก็บน้ำหนองบ่อเสน่ห์_	บึงกาฬ	โซ่พิสัย	โซ่	973,710.18	2,003,518.32	2.96	1,915.00	
803	เพิ่มประสิทธิภาพระบบโครงข่ายแหล่งน้ำ 2 ตำบล (หนองหมื่นถ่าน,ห้วยหินลาด)	ร้อยเอ็ด	อาจสามารถ	หนองหมื่นถ่าน	1,026,949.31	1,747,426.62	2.96	1,900.00	
804	โครงการอนุรักษ์และฟื้นฟูระบบโครงข่ายแหล่งน้ำ 2 ตำบล _บ้านปรือ,หนองเต็ง_	บุรีรัมย์	กระสัง	บ้านปรือ	968,592.94	1,646,214.13	2.96	2,222.00	
805	โครงการอนุรักษ์และฟื้นฟูแหล่งน้ำ ตำบลบ้านหินโงม _อ่างเก็บหนองหญ้าขัน_	อุดรธานี	สร้างคอม	บ้านหินโงม	936,384.42	1,968,683.84	2.96	1,900.00	
806	โครงการอนุรักษ์และฟื้นฟูแหล่งน้ำอ่างเก็บน้ำหนองบ่อเสน่ห์	บึงกาฬ	โซ่พิสัย	โซ่	973,694.94	2,003,503.56	2.96	1,820.00	

ลำดับ	รายการ	จังหวัด	อำเภอ	ตำบล	X	Y	ความจุ (ล้านลบ.ม.)	พื้นที่รับประโยชน์ (ไร่)	หมายเหตุ
807	โครงการอนุรักษ์และฟื้นฟูระบบโครงข่ายแหล่งน้ำ 3 ตำบล _ จันจว้า, ป่าสัก, โยนก _	เชียงราย	เชียงแสน	โยนก	605,803.87	2,239,005.60	2.96	2,167.00	
808	โครงการอนุรักษ์และฟื้นฟูระบบโครงข่ายแหล่งน้ำ ตำบลเขาหินซ้อน _หนองน้ำ บ้านแหลมเขาจันทร์ 3_	ฉะเชิงเทรา	พนมสารคาม	เขาหินซ้อน	766,658.37	1,514,590.31	2.95	2,104.00	
809	โครงการอนุรักษ์และฟื้นฟูแหล่งน้ำ ตำบลลั่นฟ้า _หนองหญ้าแพทย์_	ศรีสะเกษ	ยางชุมน้อย	ลั่นฟ้า	1,080,253.47	1,683,481.62	2.95	2,059.00	
810	ค่าใช้จ่ายในการศึกษาความเหมาะสม สำรวจ ออกแบบ ฝายกันน้ำเพื่อรักษาระบบนิเวศก่อนไหลลงแม่น้ำโขง (น้ำโมง น้ำสวย หัวยหลวง)	หนองคาย	ท่าบ่อ	กองนา	880,102.66	1,977,643.04	2.95	1,850.00	
811	เพิ่มประสิทธิภาพแหล่งน้ำ ตำบลลั่นฟ้า (หนองหญ้าแพทย์)	ศรีสะเกษ	ยางชุมน้อย	ลั่นฟ้า	1,080,253.47	1,683,481.62	2.95	1,825.00	
812	เพิ่มประสิทธิภาพระบบโครงข่ายแหล่งน้ำ ตำบลเขาหินซ้อน (หนองน้ำ บ้านแหลมเขาจันทร์ 3)	ฉะเชิงเทรา	พนมสารคาม	เขาหินซ้อน	766,658.37	1,514,590.31	2.95	1,644.00	
813	โครงการอนุรักษ์และฟื้นฟูระบบโครงข่ายแหล่งน้ำ 2 ตำบล _สว่าง,หนองลาด_	สกลนคร	เมืองสกลนคร	หนองลาด	1,032,270.20	1,922,254.13	2.95	1,826.00	
814	โครงการอนุรักษ์และฟื้นฟูแหล่งน้ำ หนองน้ำบ้านแหลมเขาจันทร์	จ.ฉะเชิงเทรา	อ.พนมสารคาม	ต.เขาหินซ้อน	766,120.00	1,514,634.00	2.94	2,099.00	
815	โครงการอนุรักษ์และฟื้นฟูแหล่งน้ำ หนองหญ้าแพทย์	ศรีสะเกษ	ยางชุมน้อย	ลั่นฟ้า	1,080,251.84	1,683,479.44	2.94	1,855.00	
816	โครงการศึกษาถ่ายทอดองค์ความรู้ระบบโครงข่ายแหล่งน้ำสาธารณะ	หนองคาย	โพนพิสัย	นาหนัง	934,931.45	1,982,005.70	2.94	-	
817	โครงการอนุรักษ์และฟื้นฟูระบบโครงข่ายแหล่งน้ำ 2 ตำบล _นาแต้,โนนสะอาด_	สกลนคร	คำตากล้า	นาแต้	997,714.14	1,988,451.86	2.93	2,005.00	
818	โครงการอนุรักษ์และฟื้นฟูระบบโครงข่ายแหล่งน้ำ ตำบลโนนสะอาด _อ่างเก็บน้ำแก่งหินตั้ง_	ขอนแก่น	แวงใหญ่	โนนสะอาด	863,790.70	1,768,775.83	2.93	2,289.00	
819	โครงการอนุรักษ์และฟื้นฟูระบบโครงข่ายแหล่งน้ำ ตำบลหูทำนบ _หนองไม้เสียม_	บุรีรัมย์	ปะคำ	หูทำนบ	902,968.49	1,591,721.97	2.92	2,014.00	
820	โครงการอนุรักษ์และฟื้นฟูแหล่งน้ำ อ่างเก็บน้ำห้วยพันหม	ยโสธร	คำเขื่อนแก้ว	กุดกุง	1,065,406.32	1,732,521.59	2.91	1,569.00	
821	โครงการอนุรักษ์และฟื้นฟูแหล่งน้ำ 4 ตำบล _ หนองขุ่น, วังหมัน, สะพานหิน, กุดจอก _	ชัยนาท	วัดสิงห์	หนองขุ่น	598,373.85	1,681,549.26	2.91	2,166.00	
822	โครงการอนุรักษ์และฟื้นฟูแหล่งน้ำ ตำบลบ่อ _สระน้ำทุ่งนาวัง_	จันทบุรี	ขลุง	บ่อ	863,255.62	1,372,086.33	2.91	2,186.00	
823	โครงการอนุรักษ์และฟื้นฟูแหล่งน้ำ 2 ตำบล _กุดกุง,ลุมพุก_	ยโสธร	คำเขื่อนแก้ว	กุดกุง	1,065,969.04	1,732,785.94	2.91	2,157.00	
824	โครงการอนุรักษ์และฟื้นฟูระบบโครงข่ายแหล่งน้ำ 2 ตำบล _ผือฮี,ฟ้าหยาด_	ยโสธร	มหาชนะชัย	ฟ้าหยาด	1,066,867.77	1,719,100.52	2.91	2,106.00	
825	โครงการศึกษาอุทยานแห่งชาติทับลาน	จ.ปราจีนบุรี จ.นครราชสีมา	อ.ประจันตคาม อ.ครบุรี อ.เสิงสาง อ.นาดี	ต.บุพราหมณ์ ต.ไทยสามัคคี ต.ลำเพียก ต.เสิงสาง ต.วังน้ำเขียว ต.จระเข้หิน ต.สะแกราช ต.อุดมทรัพย์	813,127.90	1,573,639.99	2.91	2,076.00	
826	เพิ่มประสิทธิภาพแหล่งน้ำ 2 ตำบล (กุดกุง,ลุมพุก)	ยโสธร	คำเขื่อนแก้ว	กุดกุง	1,065,969.04	1,732,785.94	2.91	1,731.00	
827	เพิ่มประสิทธิภาพระบบโครงข่ายแหล่งน้ำ 2 ตำบล (ผือฮี,ฟ้าหยาด)	ยโสธร	มหาชนะชัย	ผือฮี	1,066,867.77	1,719,100.52	2.91	1,637.00	
828	โครงการศึกษาถ่ายทอดองค์ความรู้แหล่งน้ำหนองอีเลิง	หนองคาย	โพนพิสัย	ชุมช้าง	933,687.84	1,986,910.01	2.91	-	
829	โครงการอนุรักษ์และฟื้นฟูแหล่งน้ำ สระน้ำทุ่งนาวัง	จันทบุรี	ขลุง	บ่อ	863,312.16	1,372,115.84	2.91	1,693.00	
830	โครงการอนุรักษ์และฟื้นฟูระบบโครงข่ายแหล่งน้ำ หนองน้ำ บ้านป่าตอง	ยโสธร	มหาชนะชัย	ฟ้าหยาด	1,064,934.31	1,718,856.19	2.91	1,581.00	
831	โครงการอนุรักษ์และฟื้นฟูระบบโครงข่ายแหล่งน้ำ ตำบลบึงบูรพ์ _หนองหลม_	ศรีสะเกษ	บึงบูรพ์	บึงบูรพ์	1,041,376.73	1,700,663.90	2.90	2,137.00	
832	โครงการอนุรักษ์และฟื้นฟูแหล่งน้ำ 2 ตำบล _เตาไห,นาทราย_	อุดรธานี	พิบูลย์รักษ์	นาทราย	936,930.03	1,952,479.25	2.90	1,940.00	
833	ค่าใช้จ่ายในการศึกษาความเหมาะสม สำรวจ ออกแบบ และศึกษาผลกระทบสิ่งแวดล้อม อ่างเก็บน้ำห้วยแม่แสลมหลวง จังหวัดลำปาง	ลำปาง	เถิน	เวียงมอก	535,798.69	1,926,571.21	2.90	1,931.00	
834	โครงการอนุรักษ์และฟื้นฟูแหล่งน้ำหนองน้ำ บ้านอินทร์แปลง	อุดรธานี	พิบูลย์รักษ์	นาทราย	936,977.86	1,952,478.51	2.90	1,989.00	
835	โครงการอนุรักษ์และฟื้นฟูระบบโครงข่ายแหล่งน้ำ หนองหลม	ศรีสะเกษ	บึงบูรพ์	บึงบูรพ์	1,041,380.54	1,700,659.83	2.90	1,634.00	
836	โครงการศึกษาถ่ายทอดองค์ความรู้ระบบโครงข่ายแหล่งน้ำ กุดขาคีม	สุรินทร์	รัตนบุรี	กุดขาคีม	1,021,965.08	1,711,698.05	2.89	-	
837	โครงการอนุรักษ์และฟื้นฟูแหล่งน้ำ ตำบลทัพไทย _หนองน้ำ บ้านโคกปราสาท_	สระแก้ว	ตาพระยา	ทัพไทย	909,909.04	1,567,028.90	2.89	2,090.00	
838	ค่าใช้จ่ายในการศึกษาความเหมาะสม สำรวจ ออกแบบ โครงการเพิ่มประสิทธิภาพการระบายน้ำของลำน้ำในลุ่มน้ำสาขาลำน้ำชีตอนล่างและลุ่มน้ำสาขาลำสะแทด พื้นที่ภาคตะวันออกเฉียงเหนือ	นครราชสีมา	ประทาย	ประทาย	899,904.25	1,717,147.45	2.89	1,928.00	
839	เพิ่มประสิทธิภาพแหล่งน้ำ ตำบลทัพไทย (หนองน้ำ บ้านโคกปราสาท)	สระแก้ว	ตาพระยา	ทัพไทย	909,909.04	1,567,028.90	2.89	1,609.00	
840	โครงการอนุรักษ์และฟื้นฟูแหล่งน้ำ อ่างเก็บน้ำบ้านโคกปราสาท	สระแก้ว	วัฒนานคร	ช่องกุ่ม	909,923.52	1,567,032.96	2.89	1,949.00	
841	โครงการศึกษาถ่ายทอดองค์ความรู้แหล่งน้ำ หนองไม้เสียม	บุรีรัมย์	ปะคำ	หูทำนบ	902,973.71	1,591,726.41	2.89	-	
842	โครงการอนุรักษ์และฟื้นฟูแหล่งน้ำ ตำบลกุสุมาลย์ _อ่างเก็บน้ำห้วยแดง_	สกลนคร	กุสุมาลย์	กุสุมาลย์	1,070,926.20	1,922,698.67	2.88	2,143.00	
843	โครงการอนุรักษ์และฟื้นฟูแหล่งน้ำ ตำบลจุมพล _หนองสรวง_	หนองคาย	โพนพิสัย	จุมพล	933,511.68	2,001,663.84	2.88	2,116.00	
844	โครงการอนุรักษ์และฟื้นฟูแหล่งน้ำหนองหัวนหินตัน	บึงกาฬ	ปากคาด	ปากคาด	952,817.22	2,033,162.17	2.88	2,090.00	
845	โครงการอนุรักษ์และฟื้นฟูแหล่งน้ำ ตำบลปากคาด _หนองหัวนหินตัน_	บึงกาฬ	ปากคาด	ปากคาด	952,850.58	2,033,201.65	2.88	2,020.00	
846	โครงการอนุรักษ์และฟื้นฟูแหล่งน้ำหนองสรวง	หนองคาย	โพนพิสัย	จุมพล	933,538.89	2,001,646.65	2.88	1,983.00	
847	โครงการศึกษาห้วยเสือเต้น	จ.ขอนแก่น	อ.น้ำพอง	ต.น้ำพอง	901,990.17	1,857,820.27	2.88	1,766.00	
848	โครงการอนุรักษ์และฟื้นฟูแหล่งน้ำอ่างเก็บน้ำห้วยแดง	สกลนคร	กุสุมาลย์	กุสุมาลย์	1,070,863.20	1,922,770.43	2.88	1,708.00	
849	ค่าใช้จ่ายในการศึกษาความเหมาะสม สำรวจ ออกแบบ ทะเลสาบสงขลา เพื่อการอนุรักษ์ ฟื้นฟูระบบนิเวศและทรัพยากรธรรมชาติ	สงขลา	เมืองสงขลา	บ่อยาง	662,360.37	795,029.74	2.88	1,553.00	
850	โครงการอนุรักษ์และฟื้นฟูระบบโครงข่ายแหล่งน้ำ 5 ตำบล _ [บึงเสนาท, เกรียงไกร, แควใหญ่, บางพระหลวง, บ้านมะเกลือ _	นครสวรรค์	เมืองนครสวรรค์	บึงเสนาท	622,211.96	1,739,919.67	2.88	2,033.00	
851	โครงการอนุรักษ์และฟื้นฟูแหล่งน้ำ อ่างเก็บน้ำบ้านสำโรงเกียรติได้	ศรีสะเกษ	ขุนหาญ	บักดอง	1,090,826.89	1,608,512.30	2.87	1,933.00	
852	โครงการอนุรักษ์และฟื้นฟูระบบโครงข่ายแหล่งน้ำ ตำบลบักดอง _อ่างเก็บน้ำบ้านสำโรงเกียรติได้_	ศรีสะเกษ	ขุนหาญ	บักดอง	1,090,822.39	1,608,509.57	2.87	1,920.00	
853	โครงการอนุรักษ์และฟื้นฟูระบบโครงข่ายแหล่งน้ำ 4 ตำบล _ งิ้ว, ปล่อง, ศรีคอนไชย, หนองแวด _	เชียงราย	เทิง	หนองแวด	619,532.35	2,169,354.80	2.87	1,974.00	
854	โครงการอนุรักษ์และฟื้นฟูแหล่งน้ำหนองหลม	นครพนม	ศรีสงคราม	ท่าบ่อสงคราม	1,058,101.70	1,960,112.07	2.86	1,675.00	
855	เพิ่มประสิทธิภาพระบบโครงข่ายแหล่งน้ำ ตำบลฟ้าหยาด (กุดกลาง)	ยโสธร	มหาชนะชัย	ฟ้าหยาด	1,064,950.57	1,721,719.23	2.86	2,081.00	
856	โครงการอนุรักษ์และฟื้นฟูแหล่งน้ำ ตำบลท่าบ่อสงคราม _หนองหลม_	นครพนม	ศรีสงคราม	ท่าบ่อสงคราม	1,058,087.64	1,960,139.64	2.86	2,007.00	
857	โครงการอนุรักษ์และฟื้นฟูระบบโครงข่ายแหล่งน้ำ ตำบลฟ้าหยาด _กุดกลาง_	ยโสธร	มหาชนะชัย	ฟ้าหยาด	1,064,950.57	1,721,719.23	2.86	1,843.00	
858	โครงการอนุรักษ์และฟื้นฟูแหล่งน้ำหนองดงเวร	หนองคาย	เมืองหนองคาย	สีกาย	910,475.43	1,990,173.40	2.85	1,910.00	
859	โครงการอนุรักษ์และฟื้นฟูระบบโครงข่ายแหล่งน้ำ กุดกลาง	ยโสธร	มหาชนะชัย	ฟ้าหยาด	1,063,497.07	1,723,601.13	2.85	1,727.00	

ลำดับ	รายการ	จังหวัด	อำเภอ	ตำบล	X	Y	ความจุ (ล้านลบ.ม.)	พื้นที่รับประโยชน์ (ไร่)	หมายเหตุ
860	โครงการอนุรักษ์และฟื้นฟูระบบโครงข่ายแหล่งน้ำ ตำบลสีกาย _หนองดงเวร_	หนองคาย	เมืองหนองคาย	สีกาย	910,649.21	1,990,091.91	2.85	2,116.00	
861	โครงการอนุรักษ์และฟื้นฟูระบบโครงข่ายแหล่งน้ำ ตำบลหัวเมือง _กุดพันเขียว_	ยโสธร	มหาชนะชัย	หัวเมือง	1,058,229.90	1,730,995.63	2.85	2,115.00	
862	โครงการศึกษาเขตห้ามล่าสัตว์ป่าอ่างเก็บน้ำห้วยตลาด	จ.บุรีรัมย์	อ.เมือง	ต.เสม็ด ต.สะแกซำ	939,165.47	1,648,593.05	2.85	2,096.00	
863	โครงการอนุรักษ์และฟื้นฟูแหล่งน้ำ ตำบลสามสวน _หนองนาแซง_	ชัยภูมิ	บ้านแท่น	สามสวน	854,225.66	1,820,687.84	2.85	1,859.00	
864	โครงการอนุรักษ์และฟื้นฟูแหล่งน้ำ ตำบล คลองยาง _ หนองน้ำเขาฝาก2 _	กระบี่	เกาะลันตา	คลองยาง	509,658.08	862,266.04	2.85	1,853.00	
865	เพิ่มประสิทธิภาพระบบโครงข่ายแหล่งน้ำ ตำบลหัวเมือง (กุดพันเขียว)	ยโสธร	มหาชนะชัย	หัวเมือง	1,058,229.90	1,730,995.63	2.85	1,832.00	
866	เพิ่มประสิทธิภาพแหล่งน้ำ ตำบลสามสวน (หนองนาแซง)	ชัยภูมิ	บ้านแท่น	สามสวน	854,225.66	1,820,687.84	2.85	1,619.00	
867	โครงการอนุรักษ์และฟื้นฟูแหล่งน้ำ หนองบัวใหญ่	ชัยภูมิ	จัตุรัส	หนองบัวใหญ่	807,013.11	1,725,309.15	2.85	2,065.00	
868	โครงการอนุรักษ์และฟื้นฟูระบบโครงข่ายแหล่งน้ำ กุดพันเขียว	ยโสธร	มหาชนะชัย	หัวเมือง	1,058,446.42	1,730,620.18	2.85	1,939.00	
869	โครงการอนุรักษ์และฟื้นฟูระบบโครงข่ายแหล่งน้ำ หนองนาแซง	ชัยภูมิ	เสลภูมิ	นางาม	822,793.10	1,744,406.84	2.85	1,651.00	
870	โครงการอนุรักษ์และฟื้นฟูระบบโครงข่ายแหล่งน้ำ ตำบลนางัว _หนองเครือเชา_	นครพนม	บ้านแพง	นางัว	1,051,235.97	1,996,565.94	2.84	1,850.00	
871	โครงการอนุรักษ์และฟื้นฟูแหล่งน้ำ 4 ตำบล _ตาดทอง,เวียงคำ,สีออ,หนองหว้า_	อุดรธานี	กุมภวาปี	เวียงคำ	930,877.55	1,888,909.30	2.84	1,909.00	
872	อนุรักษ์และฟื้นฟูแหล่งน้ำ 2 ตำบล ตำบลห้วยใหญ่ อำเภอบางละมุง จังหวัดชลบุรี ,ตำบลสำนักท้อนอำเภอบ้านฉาง จังหวัดระยอง	ระยอง	บางละมุง บ้านฉาง	ห้วยใหญ่ สำนักท้อน	718,258.75	1,413,924.31	2.84	1,890.00	
873	เพิ่มประสิทธิภาพแหล่งน้ำ ตำบลโนนชัยศรี (บึงแซงน้ำจั่น)	ร้อยเอ็ด	โพนทอง	โนนชัยศรี	1,032,501.90	1,795,734.59	2.84	1,997.00	
874	โครงการอนุรักษ์และฟื้นฟูแหล่งน้ำ ตำบลโนนชัยศรี _บึงแซงน้ำจั่น_	ร้อยเอ็ด	โพนทอง	โนนชัยศรี	1,032,501.90	1,795,734.59	2.84	1,968.00	
875	โครงการอนุรักษ์และฟื้นฟูแหล่งน้ำ บึงแซงน้ำจั่น	ร้อยเอ็ด	โพนทอง	โนนชัยศรี	1,038,318.93	1,778,117.28	2.84	1,722.00	
876	โครงการอนุรักษ์และฟื้นฟูแหล่งน้ำ ตำบลบ้านถ่อน _หนองหัวช้าง_	หนองคาย	ท่าบ่อ	บ้านถ่อน	885,753.20	1,970,054.15	2.83	2,009.00	
877	โครงการอนุรักษ์และฟื้นฟูระบบโครงข่ายแหล่งน้ำ 3 ตำบล _ท่าเรือ,บ้านเสียว,อากาศ_	นครพนม	นาหว้า	ท่าเรือ	1,036,050.39	1,944,298.85	2.83	2,219.00	
878	โครงการอนุรักษ์และฟื้นฟูแหล่งน้ำ ตำบล สองพี่น้อง _ อ่างเก็บน้ำบ้านห้วยกระสัง _	เพชรบุรี	แก่งกระจาน	สองพี่น้อง	565,070.16	1,416,830.35	2.83	2,270.00	
879	โครงการอนุรักษ์และฟื้นฟูระบบโครงข่ายแหล่งน้ำ ตำบลโนนสะอาด _อ่างเก็บน้ำ บ้านโนนสะอาด_	ขอนแก่น	ชุมแพ	โนนสะอาด	822,595.99	1,834,471.07	2.83	1,820.00	
880	โครงการอนุรักษ์และฟื้นฟูแหล่งน้ำ อ่างเก็บน้ำบ้านโนนดู่	ศรีสะเกษ	กันทรลักษ์	บึงมะลู	1,113,736.39	1,610,822.00	2.82	1,755.00	
881	โครงการอนุรักษ์และฟื้นฟูระบบโครงข่ายแหล่งน้ำ 2 ตำบล _บึงมะลู,เสาธงชัย_	ศรีสะเกษ	กันทรลักษ์	บึงมะลู	1,113,741.22	1,610,825.99	2.82	1,986.00	
882	โครงการอนุรักษ์และฟื้นฟูระบบโครงข่ายแหล่งน้ำ ตำบลบางม่วง _ บึงพระ _	นครสวรรค์	เมืองนครสวรรค์	บางม่วง	619,674.63	1,741,532.42	2.82	1,904.00	
883	โครงการศึกษาถ่ายทอดองค์ความรู้ฯแหล่งน้ำหนองหลวง	สกลนคร	สว่างแดนดิน	หนองหลวง	965,552.68	1,928,941.40	2.82	-	
884	โครงการอนุรักษ์และฟื้นฟูระบบโครงข่ายแหล่งน้ำ 2 ตำบล _นางรำ,สำพะเนียง_	นครราชสีมา	ประทาย	นางรำ	885,273.79	1,713,344.98	2.82	2,110.00	
885	โครงการอนุรักษ์และฟื้นฟูระบบโครงข่ายแหล่งน้ำหนองขุมสุนักข์สาธารณประโยชน์	อุทัยธานี	เมืองอุทัยธานี	หาดทนง	615,607.00	1,701,661.57	2.81	1,513.00	
886	โครงการอนุรักษ์และฟื้นฟูแหล่งน้ำ ตำบลบ้านเดื่อ _หนองระฆัง_	หนองคาย	ท่าบ่อ	บ้านเดื่อ	883,194.77	1,970,547.83	2.81	2,273.00	
887	โครงการอนุรักษ์และฟื้นฟูระบบโครงข่ายแหล่งน้ำ 3 ตำบล _ สะแกกรัง, หาดทนง, เกาะเทโพ _	อุทัยธานี	เมืองอุทัยธานี	หาดทนง	615,611.54	1,701,662.44	2.81	2,119.00	
888	เพิ่มประสิทธิภาพระบบโครงข่ายแหล่งน้ำ 3 ตำบล (สะแกกรัง, หาดทนง, เกาะเทโพ)	อุทัยธานี	เมืองอุทัยธานี	สะแกกรัง	615,611.54	1,701,662.44	2.81	1,711.00	
889	โครงการอนุรักษ์และฟื้นฟูระบบโครงข่ายแหล่งน้ำ 3 ตำบล _ตำบลมาบไผ่,ตำบลหนองกะขะ,ตำบลหนองตำลึง_	ชลบุรี	พานทอง	หนองตำลึง	724,943.91	1,480,955.07	2.81	2,125.00	
890	ค่าใช้จ่ายในการศึกษาความเหมาะสม สำรวจ ออกแบบ เพื่อเพิ่มน้ำต้นทุน วนอุทยานแห่งชาติพุม่วง ตำบลจรเข้สามพัน อำเภออู่ทอง จังหวัดสุพรรณบุรี เพื่อการอนุรักษ์ฟื้นฟูระบบนิเวศ	สุพรรณบุรี	อู่ทอง	ตำบลจรเข้สามพัน	592,228.58	1,587,140.67	2.80	1,589.00	
891	โครงการอนุรักษ์และฟื้นฟูแหล่งน้ำ 3 ตำบล _ท่าโพธิ์ชัย,ทุ่งกระเต็น,เย้ยปราสาท_	บุรีรัมย์	หนองกี่	ท่าโพธิ์ชัย	884,307.13	1,628,527.76	2.79	1,878.00	
892	โครงการอนุรักษ์และฟื้นฟูระบบโครงข่ายแหล่งน้ำ ตำบลศรีสงคราม _สระหนองผือ_	นครพนม	ศรีสงคราม	ศรีสงคราม	1,059,315.18	1,958,140.74	2.79	2,154.00	
893	โครงการอนุรักษ์และฟื้นฟูแหล่งน้ำ ตำบลม่วง _อ่างเก็บน้ำห้วยไร่_	สกลนคร	บ้านม่วง	ม่วง	983,658.25	1,977,113.69	2.78	2,256.00	
894	โครงการอนุรักษ์และฟื้นฟูระบบโครงข่ายแหล่งน้ำ ตำบลหนองซน _อ่างเก็บน้ำหนองเลิง_	นครพนม	นาทม	หนองซน	1,046,130.81	1,974,761.37	2.78	2,196.00	
895	โครงการอนุรักษ์และฟื้นฟูแหล่งน้ำ ตำบลปราสาท _อ่างเก็บน้ำบ้านดอนไม้งาม_	บุรีรัมย์	บ้านด่าน	ปราสาท	954,577.10	1,670,044.97	2.78	2,193.00	
896	โครงการอนุรักษ์และฟื้นฟูระบบโครงข่ายแหล่งน้ำ ตำบลหนองบัว _หนองบัวหล่ม_	ศรีสะเกษ	กันทรารมย์	หนองบัว	1,095,285.69	1,681,390.74	2.78	1,996.00	
897	ค่าใช้จ่ายในการศึกษาความเหมาะสม สำรวจ ออกแบบ ฝายกันน้ำเพื่อรักษาระบบนิเวศก่อนไหลลงแม่น้ำโขง (แม่น้ำเลย ห้วยน้ำชม ห้วยน้ำโสม)	เลย	เชียงคาน	ปากตม	837,004.86	1,969,152.64	2.78	1,599.00	
898	เพิ่มประสิทธิภาพแหล่งน้ำ ตำบลปราสาท (อ่างเก็บน้ำบ้านดอนไม้งาม)	บุรีรัมย์	บ้านด่าน	ปราสาท	954,577.10	1,670,044.97	2.78	1,570.00	
899	โครงการอนุรักษ์และฟื้นฟูแหล่งน้ำอ่างเก็บน้ำห้วยไร่	สกลนคร	แม่เมาะ	สบป้าด	568,737.62	2,015,048.84	2.78	1,574.00	
900	โครงการอนุรักษ์และฟื้นฟูระบบโครงข่ายแหล่งน้ำ หนองบัวหล่ม	ศรีสะเกษ	กันทรารมย์	หนองบัว	1,095,289.34	1,681,386.56	2.78	1,551.00	
901	โครงการอนุรักษ์และฟื้นฟูแหล่งน้ำ อ่างเก็บน้ำบ้านดอนไม้งาม	บุรีรัมย์	บ้านด่าน	ปราสาท	954,578.37	1,670,039.59	2.78	1,550.00	
902	โครงการอนุรักษ์และฟื้นฟูระบบโครงข่ายแหล่งน้ำ 2 ตำบล _ทุ่งหลวง,เหล่าต่างคำ_	หนองคาย	โพนพิสัย	เหล่าต่างคำ	919,415.68	1,989,611.61	2.78	2,083.00	
903	โครงการอนุรักษ์และฟื้นฟูแหล่งน้ำ บึงชะอม	นครราชสีมา	เมืองนครราชสีมา	หนองระเวียง	843,351.53	1,654,726.87	2.77	1,645.00	
904	โครงการอนุรักษ์และฟื้นฟูแหล่งน้ำ 2 ตำบล _นางัว,นาหว้า_ 2	นครพนม	นาหว้า	นางัว	1,045,762.97	1,937,827.96	2.77	2,206.00	
905	โครงการอนุรักษ์และฟื้นฟูระบบโครงข่ายแหล่งน้ำ ตำบลหนองระเวียง _บึงชะอม_	นครราชสีมา	เมืองนครราชสีมา	หนองระเวียง	843,352.47	1,654,721.85	2.77	2,005.00	
906	โครงการอนุรักษ์และฟื้นฟูแหล่งน้ำ ตำบล กายูบอเกาะ _ พรุปาลีมอ _	ยะลา	รามัน	กายูบอเกาะ	769,275.14	720,496.13	2.77	1,824.00	
907	โครงการอนุรักษ์และฟื้นฟูระบบโครงข่ายแหล่งน้ำ ตำบลสามผง _อ่างเก็บน้ำหนองพงโพด_	นครพนม	ศรีสงคราม	สามผง	1,045,252.81	1,965,639.60	2.77	2,114.00	
908	อนุรักษ์ฟื้นฟูพรุคันธุลี	จ.สุราษฎร์ธานี	อ.ท่าชนะ	ต.คันธุลี	629,035.72	832,665.39	2.77	1,967.00	
909	อนุรักษ์ฟื้นฟูพรุหญ้าท่าตอน	จ.เชียงใหม่	อ.แม่อาย	ต.ท่าตอน ต.แม่นาวาง	540,136.67	2,217,847.34	2.77	1,753.00	
910	โครงการอนุรักษ์และฟื้นฟูแหล่งน้ำ ตำบลโพนงาม _หนองคางโฮง_	สกลนคร	อากาศอำนวย	โพนงาม	1,035,001.85	1,971,159.50	2.77	1,914.00	
911	โครงการอนุรักษ์และฟื้นฟูแหล่งน้ำ 4 ตำบล _ ลาดยาว, บ้านไร่, เนินขี้เหล็ก, สระแก้ว _	นครสวรรค์	ลาดยาว	ลาดยาว	580,001.86	1,747,463.56	2.77	1,852.00	
912	โครงการอนุรักษ์และฟื้นฟูระบบโครงข่ายแหล่งน้ำอ่างเก็บน้ำกุดเลาะกุดกว้าง	นครพนม	นาหว้า	นาหว้า	1,045,711.26	1,937,793.26	2.76	1,957.00	
913	โครงการอนุรักษ์และฟื้นฟูแหล่งน้ำ บึงทุ่งเทียว	ขอนแก่น	น้ำพอง	น้ำพอง	908,683.25	1,855,298.85	2.76	1,877.00	
914	โครงการอนุรักษ์และฟื้นฟูระบบโครงข่ายแหล่งน้ำ 3 ตำบล _บ้านโต้น,พระบุ,หนองแวง_	ขอนแก่น	พระยืน	บ้านโต้น	900,361.67	1,803,047.43	2.76	2,015.00	

ลำดับ	รายการ	จังหวัด	อำเภอ	ตำบล	X	Y	ความจุ (ล้านลบ.ม.)	พื้นที่รับประโยชน์ (ไร่)	หมายเหตุ
915	อนุรักษ์ฟื้นฟูหนองหลวง	จ.เชียงราย	อ.เมือง อ.เวียงชัย	ต.ห้วยสัก ต.ดอนศิลา ต.เวียงชัย	598,550.22	2,194,640.81	2.76	1,905.00	
916	โครงการอนุรักษ์และฟื้นฟูระบบโครงข่ายแหล่งน้ำ ตำบลละหาน _หนองน้ำกิน_	ชัยภูมิ	จัตุรัส	ละหาน	815,649.86	1,733,617.25	2.76	2,156.00	
917	โครงการอนุรักษ์และฟื้นฟูแหล่งน้ำ ตำบลน้ำพอง _บึงทุ่งเทียว_	ขอนแก่น	น้ำพอง	น้ำพอง	908,620.47	1,855,219.92	2.76	2,090.00	
918	โครงการอนุรักษ์และฟื้นฟูแหล่งน้ำ 2 ตำบล _กระเบื้อง,ยะวึก_ 1	สุรินทร์	ชุมพลบุรี	กระเบื้อง	958,320.24	1,699,077.11	2.76	2,039.00	
919	เพิ่มประสิทธิภาพระบบโครงข่ายแหล่งน้ำ ตำบลละหาน (หนองน้ำกิน)	ชัยภูมิ	จัตุรัส	ละหาน	815,649.86	1,733,617.25	2.76	2,028.00	
920	โครงการอนุรักษ์และฟื้นฟูระบบโครงข่ายแหล่งน้ำ 2 ตำบล _ตองกำเม็ด,ตะเคียน_	ศรีสะเกษ	ขุขันธ์	ตองกำเม็ด	1,062,798.39	1,639,551.30	2.76	1,832.00	
921	เพิ่มประสิทธิภาพแหล่งน้ำ 2 ตำบล (กระเบื้อง,ยะวึก) 1	สุรินทร์	ชุมพลบุรี	กระเบื้อง	958,320.24	1,699,077.11	2.76	1,603.00	
922	โครงการอนุรักษ์และฟื้นฟูระบบโครงข่ายแหล่งน้ำ ตำบลกุดเสลา _บึงระนาม_	ศรีสะเกษ	กันทรลักษ์	กุดเสลา	1,129,523.50	1,629,246.97	2.76	2,064.00	
923	โครงการอนุรักษ์และฟื้นฟูระบบโครงข่ายแหล่งน้ำ หนองน้ำกิน	ชัยภูมิ	จัตุรัส	ละหาน	816,995.94	1,723,288.56	2.76	1,924.00	
924	โครงการอนุรักษ์และฟื้นฟูแหล่งน้ำ อ่างเก็บน้ำร่องโพธิ์	ศรีสะเกษ	ขุขันธ์	ตะเคียน	1,062,801.52	1,639,550.83	2.76	1,645.00	
925	โครงการอนุรักษ์และฟื้นฟูแหล่งน้ำ ตำบลหนองไผ่ _ อ่างเก็บน้ำหนองโอน_	อุดรธานี	เมืองอุดรธานี	หนองไผ่	914,945.75	1,916,184.36	2.75	1,841.00	
926	โครงการอนุรักษ์และฟื้นฟูระบบโครงข่ายแหล่งน้ำ 2 ตำบล _ดอนเดย,นาทม_	นครพนม	นาทม	ดอนเดย	1,042,443.07	1,969,517.30	2.75	2,115.00	
927	โครงการอนุรักษ์และฟื้นฟูแหล่งน้ำ อ่างเก็บน้ำเขื่อนป่ากสลัก	สุรินทร์	ชุมพลบุรี	กระเบื้อง	958,315.50	1,699,074.73	2.75	1,768.00	
928	โครงการอนุรักษ์และฟื้นฟูระบบโครงข่ายแหล่งน้ำ 4 ตำบล _เชียงเพ็ง,ทุ่งมน,ศรีฐาน,เหล่าไฮ_	ยโสธร	คำเขื่อนแก้ว	ทุ่งมน	1,075,954.63	1,747,423.75	2.74	2,033.00	
929	โครงการอนุรักษ์และฟื้นฟูระบบโครงข่ายแหล่งน้ำ 2 ตำบล _ขนุน,โนนสำราญ_	ศรีสะเกษ	กันทรลักษ์	ขนุน	1,126,980.57	1,623,333.42	2.74	1,815.00	
930	โครงการอนุรักษ์และฟื้นฟูแหล่งน้ำ ตำบลหนองอึง _อ่างเก็บน้ำคำปลาก้าง_	ศรีสะเกษ	ราษีไศล	หนองอึง	1,059,078.51	1,695,074.38	2.73	2,273.00	
931	โครงการอนุรักษ์และฟื้นฟูระบบโครงข่ายแหล่งน้ำ 2 ตำบล _ บึงปลา,ขุมเหมืองบ้านบากัน,ขุมเหมืองกอแล_	ยะลา	เมืองยะลา	ลำใหม่	742,089.40	725,228.12	2.73	1,858.00	
932	โครงการอนุรักษ์และฟื้นฟูแหล่งน้ำ ตำบลโพนงาม _หนองไชยวานสาธารณประโยชน์_	สกลนคร	อากาศอำนวย	โพนงาม	1,029,660.23	1,969,550.50	2.73	1,846.00	
933	โครงการอนุรักษ์และฟื้นฟูระบบโครงข่ายแหล่งน้ำ ตำบลนาสิงห์ _หนองบ่อ_	บึงกาฬ	ศรีวิไล	นาสิงห์	999,766.19	2,026,493.41	2.73	1,816.00	
934	อนุรักษ์ฟื้นฟูแม่น้ำท่าจีน	จ.ชัยนาท จ.สุพรรณบุรี จ.นครปฐม จ.สมุทรสาคร	อ.เมืองชัยนาท อ.หันคา อ.สามชุก อ.ศรีประจันต์ อ.เมืองสุพรรณบุรี อ.บางปลาม้า อ.สองพี่น้อง อ.บางเลน อ.นครชัยศรี อ.สามพราน อ.บางกระทุ่ม อ.เมืองสมุทรสาคร	ต.หาดท่าเสา ต.หนองน้อย ต.ห้วยงู ต.สามง่ามท่าโบสถ์ ต.หันคา ต.วังไก่เถื่อน ต.ปากน้ำ ต.เด่นบาง ต.เขาพระ ต.นางบวช ต.สามชุก ต.ย่านยาว ต.บ้านกร่าง ต.มดแดง ต.วังยาง ต.โพธิ์พระยา ต.สนามชัย ต.วังใหญ่ ต.ท่าพี่เลี้ยง ต.ท่าระหัด ต.บางปลาม้า ต.ตะค่า ต.บ้านแหลม ต.กฤษณ	612,183.59	1,668,672.50	2.73	1,844.00	
935	โครงการอนุรักษ์และฟื้นฟูแหล่งน้ำ 4 ตำบล _ ป่าแฝก, หัวงัม, ทานตะวัน, เวียงห้าว _	เชียงราย	พาน	ทานตะวัน	584,112.63	2,154,667.16	2.73	1,952.00	
936	โครงการศึกษาถ่ายทอดองค์ความรู้แหล่งน้ำ หนองน้ำ บ้านหนองบัว	สุรินทร์	โนนนารายณ์	หนองหลวง	1,034,733.46	1,690,663.53	2.73	-	
937	โครงการอนุรักษ์และฟื้นฟูระบบโครงข่ายแหล่งน้ำ กุดโด	มหาสารคาม	เมืองมหาสารคาม	แก่งเลิงจาน	956,421.37	1,792,924.87	2.73	2,059.00	
938	โครงการอนุรักษ์และฟื้นฟูแหล่งน้ำหนองไชยวานสาธารณประโยชน์	สกลนคร	อากาศอำนวย	โพนงาม	1,029,633.90	1,969,514.43	2.73	1,998.00	
939	โครงการอนุรักษ์และฟื้นฟูแหล่งน้ำหนองบ่อ	บึงกาฬ	ศรีวิไล	นาสิงห์	999,973.14	2,026,117.31	2.73	1,832.00	
940	โครงการอนุรักษ์และฟื้นฟูระบบโครงข่ายแหล่งน้ำ ตะกุดปะอวด	บุรีรัมย์	แคนดง	แคนดง	945,494.22	1,701,918.67	2.73	1,502.00	
941	โครงการอนุรักษ์และฟื้นฟูแหล่งน้ำ ตำบล สุไหงปาดี _ อ่างเก็บน้ำโคกยาง _	นราธิวาส	สุไหงปาดี	สุไหงปาดี	820,810.19	680,644.74	2.72	1,879.00	
942	โครงการอนุรักษ์และฟื้นฟูแหล่งน้ำ อ่างเก็บน้ำห้วยน้ำเค็ม	ศรีสะเกษ	ศิลาลาด	โจดม่วง	1,051,983.44	1,710,897.36	2.71	1,668.00	
943	โครงการอนุรักษ์และฟื้นฟูแหล่งน้ำ ที่หนองโคกยาง	สุรินทร์	ปราสาท	โคกยาง	983,816.06	1,627,948.01	2.71	1,537.00	
944	โครงการอนุรักษ์และฟื้นฟูระบบโครงข่ายแหล่งน้ำ 5 ตำบล _คอทอง,คอวัง,โนนคูณ,ฟ้าหวน,สร้างปี่_	ศรีสะเกษ	ยางชุมน้อย	โนนคูณ	1,076,865.72	1,701,806.86	2.71	2,049.00	
945	โครงการอนุรักษ์และฟื้นฟูระบบโครงข่ายแหล่งน้ำ 2 ตำบล _โคกยาง,ตาเบา_	สุรินทร์	ปราสาท	โคกยาง	983,817.21	1,627,943.73	2.71	2,158.00	
946	โครงการอนุรักษ์และฟื้นฟูระบบโครงข่ายแหล่งน้ำ 3 ตำบล _ท่าบ่อ,น้ำโมง,บ้านว่าน_	หนองคาย	ท่าบ่อ	บ้านว่าน	875,227.11	1,974,075.81	2.71	1,987.00	
947	โครงการอนุรักษ์และฟื้นฟูแหล่งน้ำสระน้ำ บ้านหนองแวง	หนองคาย	ท่าบ่อ	บ้านว่าน	875,440.56	1,973,054.26	2.71	1,704.00	
948	อนุรักษ์ฟื้นฟูเขตห้ามล่าสัตว์ป่าบึงฉวาก	จ.สุพรรณบุรี จ.ขัยนาท	อ.เด่นบางนางบวช อ.หันคา	ต.เด่นบาง ต.ปากน้ำ ต.หัวเขา ต.บ้านเชียน	613,651.96	1,648,140.41	2.71	2,064.00	
949	โครงการอนุรักษ์และฟื้นฟูแหล่งน้ำ ตำบลกองนาง _หนองเป็ด_	หนองคาย	ท่าบ่อ	กองนาง	880,991.43	1,982,943.21	2.71	1,840.00	
950	โครงการศึกษาถ่ายทอดองค์ความรู้ระบบโครงข่ายแหล่งน้ำ หนองกวาง	บุรีรัมย์	กระสัง	หนองเต็ง	968,588.75	1,646,217.94	2.71	-	
951	โครงการอนุรักษ์และฟื้นฟูระบบโครงข่ายแหล่งน้ำ 2 ตำบล _ตาเมียง,บักได_	สุรินทร์	พนมดงรัก	ตาเมียง	962,613.65	1,596,175.98	2.70	2,034.00	
952	โครงการอนุรักษ์และฟื้นฟูแหล่งน้ำ ตำบล สุไหงปาดี _ บึงบ้านบีเหลิ่ง _	นราธิวาส	สุไหงปาดี	สุไหงปาดี	821,663.26	690,743.96	2.70	2,063.00	
953	โครงการศึกษาหนองปลาคูณ	จ.ร้อยเอ็ด	อ.เสลภูมิ	ต.ขวาว ต.เมืองไพร	1,036,057.11	1,772,186.68	2.69	1,947.00	
954	โครงการศึกษาเขตห้ามล่าสัตว์ป่าทะเลสาบ _คุขุด/ขุดลำเภา_	จ.พัทลุง จ.สงขลา	อ.สทิงพระ อ.สิงหนคร อ.กระแสสินธุ์ อ.ปากพะยูน	ต.คลองรี ต.ท่าหิน ต.คุขุด ต.บางเขียด ต.ชะแล ต.ปากรอ ต.ควนโส ต.ควนเนียง ต.เกาะใหญ่ ต.ปากพะยูน ต.ดอนประดู่ ต.เกาะหมาก ต.เกาะนางคำ	655,871.80	825,148.18	2.69	1,785.00	
955	โครงการศึกษาแม่น้ำสงครามตอนล่าง	จ. นครพนม	อ.ศรีสงคราม อ.ท่าอุเทน	ต.นาคำ ต.ท่าบ่อสงคราม ต.ไชยบุรี	1,055,549.54	1,959,603.04	2.69	1,635.00	
956	โครงการศึกษาแม่น้ำท่าจีน	จ.ชัยนาท จ.สุพรรณบุรี จ.นครปฐม จ.สมุทรสาคร	อ.เมืองชัยนาท อ.หันคา อ.สามชุก อ.ศรีประจันต์ อ.เมืองสุพรรณบุรี อ.บางปลาม้า อ.สองพี่น้อง อ.บางเลน อ.นครชัยศรี อ.สามพราน อ.บางกระทุ่ม อ.เมืองสมุทรสาคร	ต.หาดท่าเสา ต.หนองน้อย ต.ห้วยงู ต.สามง่ามท่าโบสถ์ ต.หันคา ต.วังไก่เถื่อน ต.ปากน้ำ ต.เด่นบาง ต.เขาพระ ต.นางบวช ต.สามชุก ต.ย่านยาว ต.บ้านกร่าง ต.มดแดง ต.วังยาง ต.โพธิ์พระยา ต.สนามชัย ต.วังใหญ่ ต.ท่าพี่เลี้ยง ต.ท่าระหัด ต.บางปลาม้า ต.ตะค่า ต.บ้านแหลม ต.กฤษณ	612,183.59	1,668,672.50	2.69	1,608.00	

ลำดับ	รายการ	จังหวัด	อำเภอ	ตำบล	X	Y	ความจุ (ล้านลบ.ม.)	พื้นที่รับประโยชน์ (ไร่)	หมายเหตุ
957	โครงการศึกษาอุทยานแห่งชาติเขื่อนศรีนครินทร์	จ.กาญจนบุรี	อ.ศรีสวัสดิ์ อ.ทองผาภูมิ อ.ไทรโยค	ต.แม่แฉลม ต.เขาโจด ต.แม่กระมุง	504,744.32	1,617,793.67	2.69	1,564.00	
958	โครงการอนุรักษ์และฟื้นฟูแหล่งน้ำ 3 ตำบล _จำป่าขัน,เด่นราษฎร์,ศรีสว่าง_	ร้อยเอ็ด	สุวรรณภูมิ	จำป่าขัน	1,030,270.33	1,727,675.08	2.68	1,882.00	
959	โครงการอนุรักษ์และฟื้นฟูระบบโครงข่ายแหล่งน้ำ หนองนาแซง	ชัยภูมิ	เสลภูมิ	นางาม	822,683.55	1,744,341.25	2.68	1,894.00	
960	โครงการอนุรักษ์และฟื้นฟูแหล่งน้ำ 2 ตำบล _ตำบลแปลงยาว,ตำบลหัวสำโรง_	ฉะเชิงเทรา	แปลงยาว	แปลงยาว	752,036.40	1,504,450.67	2.68	2,142.00	
961	โครงการอนุรักษ์และฟื้นฟูแหล่งน้ำ ตำบลหนองนาแซง _หนองนาแซง_	ชัยภูมิ	เมืองชัยภูมิ	หนองนาแซง	822,710.06	1,744,250.14	2.68	2,076.00	
962	เพิ่มประสิทธิภาพแหล่งน้ำ ตำบลหนองนาแซง (หนองนาแซง)	ชัยภูมิ	อำเภอเมืองชัยภูมิ	นาแซง	822,710.06	1,744,250.14	2.68	1,977.00	
963	โครงการอนุรักษ์และฟื้นฟูแหล่งน้ำ 2 ตำบล _สร้อยพร้าว,สะแบง_	อุดรธานี	หนองหาน	สร้อยพร้าว	935,485.66	1,932,660.39	2.68	1,851.00	
964	เพิ่มประสิทธิภาพแหล่งน้ำ 2 ตำบล (ตำบลแปลงยาว,ตำบลหัวสำโรง)	ฉะเชิงเทรา	แปลงยาว	แปลงยาว	752,036.40	1,504,450.67	2.68	1,516.00	
965	โครงการอนุรักษ์และฟื้นฟูระบบโครงข่ายแหล่งน้ำ หนองน้ำบ้านหนองสะทัด	จ.ฉะเชิงเทรา	อ.แปลงยาว	ต.แปลงยาว	752,076.00	1,504,432.00	2.68	1,721.00	
966	โครงการอนุรักษ์และฟื้นฟูแหล่งน้ำ 2 ตำบล _เหล่าพัฒนา,อากาศ_	นครพนม	นาหว้า	เหล่าพัฒนา	1,034,659.05	1,954,546.24	2.68	2,257.00	
967	โครงการอนุรักษ์และฟื้นฟูแหล่งน้ำ 2 ตำบล (ตำบลแปลงยาว,ตำบลหัวสำโรง)	ฉะเชิงเทรา	แปลงยาว	แปลงยาว หัวสำโรง	752,038.41	1,504,450.88	2.68	2,078.00	
968	โครงการอนุรักษ์และฟื้นฟูแหล่งน้ำหนองมุมเลาสาธารณประโยชน์	อุดรธานี	หนองหาน	สะแบง	935,479.83	1,932,692.23	2.68	1,736.00	
969	โครงการอนุรักษ์และฟื้นฟูระบบโครงข่ายแหล่งน้ำ 2 ตำบล _ตำบลนาจอมเทียน,ตำบลบางเสร่_	ชลบุรี	สัตหีบ	บางเสร่	712,060.52	1,410,995.55	2.67	2,067.00	
970	โครงการอนุรักษ์และฟื้นฟูระบบโครงข่ายแหล่งน้ำ 2 ตำบล _น้ำอ้อม,หนองโก_	ขอนแก่น	กระนวน	หนองโก	941,858.39	1,849,698.39	2.67	2,165.00	
971	โครงการอนุรักษ์และฟื้นฟูแหล่งน้ำ ตำบลเขาหินซ้อน _หนองขาหย้ั_	ฉะเชิงเทรา	พนมสารคาม	เขาหินซ้อน	768,054.03	1,517,814.77	2.67	2,087.00	
972	เพิ่มประสิทธิภาพแหล่งน้ำ ตำบลเขาหินซ้อน (หนองขาหย้ั)	ฉะเชิงเทรา	พนมสารคาม	เขาหินซ้อน	768,054.03	1,517,814.77	2.67	1,693.00	
973	โครงการอนุรักษ์และฟื้นฟูแหล่งน้ำ หนองขาหย้ั	จ.ฉะเชิงเทรา	อ.พนมสารคาม	ต.เขาหินซ้อน	767,992.00	1,517,805.00	2.67	1,606.00	
974	โครงการอนุรักษ์และฟื้นฟูแหล่งน้ำ ตำบลเขาหินซ้อน (หนองขาหยั่ง)	ฉะเชิงเทรา	พนมสารคาม	เขาหินซ้อน	768,049.71	1,517,813.28	2.67	1,903.00	
975	อนุรักษ์ฟื้นฟูเขตห้ามล่าสัตว์ป่าอ่างเก็บน้ำหัวยตลาด	จ.บุรีรัมย์	อ.เมือง	ต.เสม็ด ต.สะแกชำ	939,165.47	1,648,593.05	2.67	1,920.00	
976	โครงการอนุรักษ์และฟื้นฟูระบบโครงข่ายแหล่งน้ำ หนองใหญ่	ขอนแก่น	กระนวน	น้ำอ้อม	942,076.70	1,849,470.90	2.66	1,706.00	
977	โครงการอนุรักษ์และฟื้นฟูแหล่งน้ำ อ่างเก็บน้ำหัวยอาด	ยโสธร	มหาชนะชัย	บึงแก	1,073,418.41	1,722,975.17	2.66	1,621.00	
978	อนุรักษ์ฟื้นฟูแม่น้ำสาละวิน	จ.แม่ฮ่องสอน จ.ตาก	อ.สบเมย อ.ท่าสองยาง	ต.แม่สามแลบ ต.แม่ด้าน	366,238.16	1,989,128.91	2.66	1,927.00	
979	อนุรักษ์ฟื้นฟูอุทยานแห่งชาติเขื่อนศรีนครินทร์	จ.กาญจนบุรี	อ.ศรีสวัสดิ์ อ.ทองผาภูมิ อ.ไทรโยค	ต.แม่แฉลม ต.เขาโจด ต.แม่กระมุง	504,744.32	1,617,793.67	2.66	2,001.00	
980	โครงการอนุรักษ์และฟื้นฟูระบบโครงข่ายแหล่งน้ำ 2 ตำบล _จันทบเพชร,สายตะกู_	บุรีรัมย์	บ้านกรวด	สายตะกู	952,271.07	1,590,096.68	2.66	2,216.00	
981	โครงการอนุรักษ์และฟื้นฟูระบบโครงข่ายแหล่งน้ำ 2 ตำบล _บึงแก,ม่วง_	ยโสธร	มหาชนะชัย	ม่วง	1,074,791.79	1,717,564.28	2.66	2,086.00	
982	โครงการศึกษาอุทยานแห่งชาติป่างสีดา	จ.สระแก้ว จ.ปราจีนบุรี	อ.วัฒนานคร อ.นาดี อ.สระแก้ว	ต.ท่าแยก	846,260.34	1,548,197.04	2.66	1,573.00	
983	โครงการอนุรักษ์และฟื้นฟูแหล่งน้ำ 2 ตำบล _กุดสระ,หมูม่น_	อุดรธานี	เมืองอุดรธานี	หมูม่น	904,743.94	1,934,795.59	2.66	2,255.00	
984	โครงการอนุรักษ์และฟื้นฟูระบบโครงข่ายแหล่งน้ำ 2 ตำบล _โนนสะอาด,หนองเขียด_	ขอนแก่น	ชุมแพ	โนนสะอาด	817,733.22	1,840,357.87	2.66	2,249.00	
985	อนุรักษ์ฟื้นฟูที่ราบลุ่มน้ำยม	จ.สุโขทัย จ.พิษณุโลก	อ.บางระกำ	ต.ชุมแสงสงคราม ต.ท่านางงาม ต.บางระกำ ต.วังอิทก	618,432.44	1,853,763.73	2.65	1,998.00	
986	โครงการอนุรักษ์และฟื้นฟูแหล่งน้ำ หัวหนองตะพอง 4	จันทบุรี	มะขาม	มะขาม	847,557.44	1,403,992.65	2.65	2,081.00	
987	โครงการศึกษาเกาะแตน	จ.สุราษฎร์ธานี	อ.เกาะสมุย	ต.ตลิ่งงาม	603,616.81	1,035,615.06	2.65	2,090.00	
988	ค่าใช้จ่ายในการศึกษาความเหมาะสม สำรวจ ออกแบบ โครงการเพิ่มประสิทธิภาพการระบายน้ำของลำน้ำในลุ่มน้ำสาขาคลองใหญ่และลุ่มน้ำสาขาห้วยพรหมโหด พื้นที่ภาคตะวันออก	สระแก้ว	เมืองสระแก้ว	สระขวัญ	876,035.22	1,518,078.93	2.65	1,771.00	
989	โครงการศึกษาอุทยานแห่งชาติแห่งชาติแม่ยม	จ.ลำปาง จ.แพร่	อ.สอง อ.งาว	ต.สะเอียม ต.เตาปูน	624,541.69	2,069,551.56	2.65	1,726.00	
990	โครงการศึกษาแม่น้ำเพชรบุรี	จ.เพชรบุรี	อ.บ้านลาด อ.เมือง อ.บ้านแหลม อ.ท่ายาง	ต.บ้านแหลม ต.บางครก ต.ท่าแร้ง ต.บ้านกุ่ม ต.หนองโสน ต.คลองกระแชง ต.ท่าราบ ต.ดอนยมวง ต.บ้านหม้อ ต.สมอพลือ ต.บ้านลาด ต.ท่าเสน ต.ต่ำหรุ ต.ถ้ำรงค์ ต.ท่ายาง ต.ยางหย่อง ต.ท่าแลง ต.ท่าคอย ต.ท่าไม้รวก ต.ห้วยแท่เพรียง	594,494.15	1,434,873.37	2.65	1,699.00	
991	โครงการศึกษาเขตห้ามล่าสัตว์ป่าบึงฉวาก	จ.สุพรรณบุรี จ.ชัยนาท	อ.เดิมบางนางบวช อ.หันคา	ต.เดิมบาง ต.ปากน้ำ ต.หัวเขา ต.บ้านเชี่ยน	613,651.96	1,648,140.41	2.65	1,674.00	
992	โครงการศึกษาเขตรักษาพันธุ์สัตว์ป่าห้วยขาแข้ง	จ.อุทัยธานี จ.ตาก	อ.ห้วยยอด อ.บ้านไร่ อ.อุ้งผาง อ.ลานสัก	ต.ระบำ ต.ป่าอ้อ ต.คอกควาย ต.แก่นมะกรูด ต.แม่ละมุ่ง	534,395.61	1,725,668.80	2.65	1,624.00	
993	โครงการศึกษาแม่น้ำน่าน	จ.อุตรดิตถ์ จ.นครสวรรค์ จ.พิษณุโลก จ.พิจิตร	อ.เวียงสา อ.พรหมพิราม อ.บางกระทุ่ม อ.เมือง อ.เมือง	ต.แควใหญ่	661,122.27	1,961,373.79	2.65	1,579.00	
994	โครงการศึกษาอุทยานแห่งชาติอ่าวพังงา _อ่าวพังงา_	จ.พังงา	อ.ตะกั่วทุ่ง อ.เมือง	ต.กระโสม ต.กะไหล ต.คลองเคียน ต.เกาะปันหยี	441,125.70	917,566.33	2.65	1,557.00	
995	โครงการอนุรักษ์และฟื้นฟูระบบโครงข่ายแหล่งน้ำ ตำบลโนนดาล _อ่างเก็บน้ำบึงบ่อ_	นครพนม	ท่าอุเทน	โนนดาล	1,094,164.59	1,948,617.51	2.65	1,941.00	
996	อนุรักษ์ฟื้นฟูหนองหานกุมภวาปี	จ.ชัยภูมิ	อ.กุมภวาปี	ต.อุมจาน ต.เชียงแหว ต.พันดอน ต.แชแล	930,114.72	1,905,833.35	2.65	2,043.00	
997	โครงการศึกษาถ่ายทอดองค์ความรู้แหล่งน้ำ หนองน้ำบ้านหัวยตากด้าย	ชลบุรี	พานทอง	หนองตำลึง	724,922.27	1,481,001.27	2.65	-	
998	โครงการศึกษาถ่ายทอดองค์ความรู้แหล่งน้ำ อ่างเก็บน้ำลำพระเพลิง1	นครราชสีมา	วังน้ำเขียว	วังหมี	792,162.04	1,591,568.88	2.64	-	

ลำดับ	รายการ	จังหวัด	อำเภอ	ตำบล	X	Y	ความจุ (ล้านลบ.ม.)	พื้นที่รับประโยชน์ (ไร่)	หมายเหตุ
999	โครงการศึกษาแม่น้ำเจ้าพระยา	กรุงเทพฯ จ.นนทบุรี จ.สมุทรปราการ จ.ปทุมธานี จ.สุพรรณบุรี จ.สิงห์บุรี จ.ลพบุรี จ.ชัยนาท จ.พระนครศรีอยุธยา จ.อ่างทอง จ.อุทัยธานี จ.นครสวรรค์	อ.โกรกพระ อ.เมืองนครสวรรค์ อ.พยุหคีรี อ.เมืออุทัยธานี อ.เมืองชัยนาท อ.สรรพยา อ.อินทร์บุรี อ.เมืองสิงห์บุรี อ.พรหมบุรี อ.ท่าวุ้ง อ.โพธิ์ทอง อ.ไชโย อ.เมืองอ่างทอง อ.ป่าโมก อ.ผักไห่ อ.เสนา อ.บางบาล อ.เมืองพระนครศรีอยุธยา อ.บางไทร อ.บางปะอิน อ.สามโคก อ.เมืองป	ด.บางมะผ้อ ด.ยางตาล ด.โกรกพระ ด.ยางขาว ด.ตะเคียนเลื่อน ด.กลางแดด ด.บ่อยาน ด.มหาโพธิ์ ด.นครสวรรค์ตก ด.ปากน้ำโพ ด.พยุหะ ด.ท่าน้ำอ้อย ด.น้ำทรง ด.หาดทนง ด.เกาะเทโพ ด.หาดท่าเสา ด.ธรรมามูล ด.ท่าชัย ด.ในเมือง ด.บ้านกลับ ด.ชัยนาท ด.หาดอาษา ด.สรรพยา ด.โผงเผง ด.วัดสิงห์ ด.ท่าหว้า ด.ท่าช้าง ด.ท่าหลวง ด.ท่าเรือ ด.ตลุก ด.ไชยภูมิ ด.ตลุกเทียม ด.ตลุกกระเทียม ด.ตลุกกระสัง ด.ตลุกกระสัง ด.ตลุกกระสัง

ลำดับ	รายการ	จังหวัด	อำเภอ	ตำบล	X	Y	ความจุ (ล้านลบ.ม.)	พื้นที่รับประโยชน์ (ไร่)	หมายเหตุ
1040	โครงการอนุรักษ์และฟื้นฟูแหล่งน้ำ 2 ตำบล _ท่าบ่อ,บ้านเดื่อ_	หนองคาย	ท่าบ่อ	บ้านเดื่อ	881,004.18	1,972,911.20	2.58	2,060.00	
1041	โครงการอนุรักษ์และฟื้นฟูแหล่งน้ำ 2 ตำบล _ยางขี้นก,หนองเหล่า_	อุบลราชธานี	เขื่องใน	ยางขี้นก	1,097,425.59	1,715,751.65	2.58	1,859.00	
1042	โครงการอนุรักษ์และฟื้นฟูแหล่งน้ำ ตำบลหนองไม้งาม _อ่างเก็บน้ำห้วยสุบ_	บุรีรัมย์	บ้านกรวด	หนองไม้งาม	929,252.34	1,590,310.23	2.58	1,824.00	
1043	โครงการอนุรักษ์และฟื้นฟูแหล่งน้ำ บึงหนองใหญ่	อุบลราชธานี	เขื่องใน	หนองเหล่า	1,097,442.94	1,715,685.42	2.58	1,769.00	
1044	โครงการอนุรักษ์และฟื้นฟูแหล่งน้ำ อ่างเก็บน้ำห้วยสุบ	บุรีรัมย์	บ้านกรวด	หนองไม้งาม	929,251.13	1,590,313.23	2.58	1,723.00	
1045	โครงการอนุรักษ์และฟื้นฟูแหล่งน้ำหนองกะชะ	หนองคาย	ท่าบ่อ	บ้านเดื่อ	880,972.48	1,972,940.70	2.58	1,531.00	
1046	อนุรักษ์ฟื้นฟูเกาะระเกาะพระทอง	จ.พังงา	อ.ตะกั่วป่า อ.คุระบุรี	ต.คุระ ต.เกาะพระทอง	427,884.41	1,015,461.97	2.57	1,760.00	
1047	โครงการอนุรักษ์และฟื้นฟูแหล่งน้ำ 2 ตำบล _แก่งเลิงจาน,ท่าสองคอน_	มหาสารคาม	เมืองมหาสารคาม	ท่าสองคอน	953,616.99	1,793,684.93	2.57	1,865.00	
1048	โครงการอนุรักษ์และฟื้นฟูระบบโครงข่ายแหล่งน้ำ 5 ตำบล _ โกรกพระ, บางมะฝ่อ, บางประมุง, นากลาง, ศาลาแดง _	นครสวรรค์	โกรกพระ	บางประมุง	610,454.16	1,725,167.70	2.57	2,129.00	
1049	โครงการอนุรักษ์และฟื้นฟูระบบโครงข่ายแหล่งน้ำ ตำบลท่าม่วง _หนองน้ำ บ้านตราด_	บุรีรัมย์	สตึก	ท่าม่วง	980,402.64	1,696,383.28	2.56	2,268.00	
1050	โครงการอนุรักษ์และฟื้นฟูระบบโครงข่ายแหล่งน้ำ 2 ตำบล _กุดธาตุ,บ้านโคก_	ขอนแก่น	หนองนาคำ	บ้านโคก	855,428.08	1,862,726.49	2.56	2,000.00	
1051	เพิ่มประสิทธิภาพระบบโครงข่ายแหล่งน้ำ ตำบลท่าม่วง (หนองน้ำ บ้านตราด)	บุรีรัมย์	สตึก	ท่าม่วง	980,402.64	1,696,383.28	2.56	1,890.00	
1052	ค่าใช้จ่ายในการศึกษาความเหมาะสม สำรวจ ออกแบบ โครงการอนุรักษ์ ฟื้นฟู พัฒนาแหล่งน้ำชุมชนและระบบกระจายน้ำในพื้นที่เกษตรน้ำฝนใน ต.คลองขนาน ต.คลองเขม้า อ.เหนือคลอง จ.กระบี่ พื้นที่ภาคใต้	กระบี่	เหนือคลอง	คลองขนาน คลองเขม้า	497,434.71	886,838.29	2.56	1,535.00	
1053	โครงการอนุรักษ์และฟื้นฟูระบบโครงข่ายแหล่งน้ำ บึงหนองทุ่มทาม	ขอนแก่น	หนองนา	บ้านโคก	862,126.88	1,783,074.66	2.56	1,517.00	
1054	อนุรักษ์ฟื้นฟูแม่น้ำเจ้าพระยา	กรุงเทพฯ จ.นนทบุรี จ.สมุทรปราการ จ.ปทุมธานี จ.สุพรรณบุรี จ.สิงห์บุรี จ.ลพบุรี จ.ชัยนาท จ.พระนครศรีอยุธยา จ.อ่างทอง จ.อุทัยธานี จ.นครสวรรค์	อ.โกรกพระ อ.เมืองนครวรรค์ อ.พยุหคีรี อ.เมืออุทัยธานี อ.เมืองชัยนาท อ.สรรพยา อ.อินทร์บุรี อ.เมืองสิงห์บุรี อ.พรหมบุรี อ.ท่าวุ้ง อ.โพธิ์ทอง อ.ไชโย อ.เมืองอ่างทอง อ.ป่าโมก อ.ผักไห่ อ.เสนา อ.บางบาล อ.เมืองพระนครศรีอยุธยา อ.บางไทร อ.บางประอิน อ.สามโคก อ.เมืองป	ต.บางมะฝ่อ ต.ยางตาล ต.โกรกพระ ต.ยางขาว ต.ตะเคียนเลื่อน ต.กลางแดด ตำบลย่านมัทรี ต.นครสวรรค์ตก ต.ปากน้ำโพ ต.พยุหะ ต.ท่าน้ำอ้อย ต.น้ำทรง ต.หาดทนง ต.เกาะเทโพ ต.หาดท่าเสา ต.ธรรมามูล ต.ท่าชัย ต.ในเมือง ต.บ้านกล้วย ต.ชัยนาท ต.หาดอาษา ต.สรรพยา ต.โผนางดำออก ต.โผนา	654,831.29	1,627,681.92	2.56	1,790.00	
1055	โครงการศึกษาถ่ายทอดองค์ความรู้ฯระบบโครงข่ายแหล่งน้ำ อ่างเก็บน้ำกุดหวาย	ศรีสะเกษ	เมืองศรีสะเกษ	คูซอด	1,069,831.95	1,689,571.39	2.55	-	
1056	โครงการศึกษาอุทยานแห่งชาติแห่งชาติเขาใหญ่	จ.ปราจีนบุรี จ.นครราชสีมา จ.นครนายก จ.สระบุรี	อ.ปากช่อง อ.วังน้ำเขียว อ.นาดี อ.กบินทร์บุรี อ.ประจันตคาม อ.เมืองปราจีนบุรี อ.ปากพลี อ.บ้านนา อ.เมืองนครนายก อ.แก่งคอย อ.มวกเหล็ก	ต.หินดัง ต.เขาพระ ต.เขาพระ ต.เนินหอม ต.โพธิ์งาม ต.สาลิกา ต.บุฝ้าย ต.หินลาด ต.ชะอม ต.นาดี ต.หมูสี ต.บุพราหมณ์	755,778.60	1,597,611.71	2.55	1,953.00	
1057	โครงการศึกษาเขตห้ามล่าสัตว์ป่าหนองปลักพระยาและระยาบังสา	จ.สตูล	อ.เมือง อ.ควนโดน	ต.ฉลุง ต.ควนโพธิ์ ต.ควนโดน ต.ย่านซื่อ	615,047.13	745,624.04	2.55	1,949.00	
1058	โครงการศึกษาพรุแม่รำพึง	จ.ประจวบคีรีขันธ์	อ.บางสะพาน	ต.แม่รำพึง	559,920.93	1,239,159.99	2.55	1,938.00	
1059	โครงการศึกษาพรุควนขี้เสี้ยน	จ.พัทลุง	อ.ระโนด อ.หัวไทร อ.ควนขนุน	ต.เคร็ง ต.บ้านขาว ต.ตะเครียะ ต.ควนขะลัก ต.ทะเลน้อย ต.ระโนด ต.พนางตุง ต.มะกอกเหนือ	626,426.19	860,636.30	2.55	1,821.00	
1060	โครงการศึกษาเขตรักษาพันธุ์สัตว์ป่าเขาสอยดาว	จ.จันทบุรี	อ.มะขาม อ.ท่าใหม่ อ.โป่งน้ำร้อน	ต.ทรายขาว ต.ทับไทร ต.ตะเคียนทอง ต.ฉมัน ต.แก่งหางแมว	536,742.43	1,563,377.71	2.55	1,814.00	
1061	โครงการศึกษาแม่น้ำวัง	จ.ลำปาง	อ.แจ้ห่ม อ.เมือง อ.เกาะคา อ.สบปราบ อ.เถิน อ.วังเหนือ	ต.บ้านเลง ต.บุญนาคพัฒนา ต.ทุ่งฝาย ต.ต้นธงชัย ต.พิชัย ต.เวียงเหนือ ต.สบตุ๋ย ต.ชมพู ต.ปงแสนทอง ต.ท่าผา ต.นาแก้ว ต.นาแส่ง ต.แม่กัวะ ต.สบปราบ ต.แม่ถอด	536,685.03	2,002,491.55	2.55	1,784.00	
1062	โครงการศึกษาอุทยานแห่งชาติแห่งชาติแก่งกระจาน	จ.เพชรบุรี	อ.แก่งกระจาน อ.ท่ายาง อ.หัวหิน อ.หนองหญ้าปล้อง	ต.น้ำกลัดเหนือ ต.สองพี่น้อง ต.แก่งกระจาน ต.หนองพลับ ต.ลัดหลวง	543,493.21	1,422,498.54	2.55	1,688.00	
1063	โครงการศึกษาอุทยานแห่งชาติแหลมสน-ปากแม่น้ำกระบุรี-ปากคลองกะเปอร์	จ.พังงา จ.ระนอง	อ.คุระบุรี อ.กะเปอร์	ต.เกาะพระทอง ต.คุระ ต.แม่นางขาว ต.บางหิน ต.ม่วงกลวง	441,360.80	1,061,628.21	2.55	1,549.00	
1064	โครงการศึกษาแม่น้ำยม	จ.แพร่ จ.พะเยา จ.นครสวรรค์ จ.สุโขทัย จ.พิษณุโลก จ.พิจิตร	อ.เชียงม่วน อ.สอง อ.เมือง อ.สูงเม่น อ.เด่นชัย อ.ศรีสัชนาลัย อ.สวรรคโลก อ.ศรีสำโรง อ.เมือง อ.กงไกรลาศ อ.บางระกำ อ.สามง่าม อ.โพธิ์ประทับช้าง อ.โพทะเล อ.ปง	จ.พิจิตร อ.ชุมแสง จ.นครสวรรค์	633,288.28	2,110,871.29	2.55	1,523.00	
1065	โครงการอนุรักษ์และฟื้นฟูระบบโครงข่ายแหล่งน้ำ 3 ตำบล _ทุ่งใหญ่,นาชุมแสง,นาทม_	อุดรธานี	ทุ่งฝน	ทุ่งใหญ่	945,387.32	1,939,453.47	2.54	1,926.00	
1066	โครงการอนุรักษ์และฟื้นฟูแหล่งน้ำ หนองน้ำ บ้านตราด	บุรีรัมย์	สตึก	ท่าม่วง	980,405.25	1,696,381.30	2.54	1,989.00	
1067	โครงการอนุรักษ์และฟื้นฟูแหล่งน้ำ หนองปลาราก	อุบลราชธานี	วารินชำราบ	บุ่งหวาย	1,114,234.95	1,685,388.46	2.54	1,655.00	
1068	โครงการอนุรักษ์และฟื้นฟูแหล่งน้ำ ตำบลคลองกิ้ว _หนองน้ำ บ้านหัวกุญแจ_	ชลบุรี	บ้านบึง	คลองกิ้ว	730,228.00	1,464,831.73	2.54	1,839.00	
1069	โครงการอนุรักษ์และฟื้นฟูแหล่งน้ำ ตำบลบุ่งหวาย _หนองปลาราก_	อุบลราชธานี	วารินชำราบ	บุ่งหวาย	1,114,236.13	1,685,390.60	2.54	2,067.00	
1070	โครงการศึกษาแม่น้ำแควใหญ่	จ.กาญจนบุรี	อ.ศรีสวัสดิ์ อ.เมือง	ต.ท่ากระดาน ต.ช่องสะเดา ต.วัดดัง ต.ลาดหญ้า ต.หนองบัว ต.แกแงเสี้ยน ต.ท่ามะขาม ต.บ้านเหนือ	504,600.99	1,663,380.41	2.54	1,565.00	
1071	โครงการอนุรักษ์และฟื้นฟูระบบโครงข่ายแหล่งน้ำ 2 ตำบล _เบิด,หนองหลวง_	สุรินทร์	โนนนารายณ์	หนองหลวง	1,034,731.35	1,690,661.83	2.54	2,146.00	

ลำดับ	รายการ	จังหวัด	อำเภอ	ตำบล	X	Y	ความจุ (ล้านลบ.ม.)	พื้นที่รับประโยชน์ (ไร่)	หมายเหตุ
1072	อนุรักษ์ฟื้นฟูอุทยานแห่งชาติแห่งชาติแก่งกระจาน	จ.เพชรบุรี จ.ประจวบคีรีขันธ์	อ.แก่งกระจาน อ.ท่ายาง อ.หัวหิน อ.หนองหญ้าปล้อง	ต.น้ำกลัดเหนือ ต.สองพี่น้อง ต.แก่งกระจาน ต.หนองพลับ ต.ลัดหลวง	543,493.21	1,422,498.54	2.53	1,999.00	
1073	โครงการอนุรักษ์และฟื้นฟูแหล่งน้ำ หนองแสงทุ่ง	ร้อยเอ็ด	โพนทอง	แวง	1,036,254.75	1,813,351.02	2.53	1,614.00	
1074	โครงการอนุรักษ์และฟื้นฟูระบบโครงข่ายแหล่งน้ำ 5 ตำบล _โคกสว่าง,ไทยเจริญ,บุกระสัง,เย้ยปราสาท,สารภี_	นครราชสีมา	หนองบุนนาก	สารภี	869,884.49	1,637,145.81	2.53	2,214.00	
1075	โครงการอนุรักษ์และฟื้นฟูแหล่งน้ำ 2 ตำบล _แวง,หนองใหญ่_	ร้อยเอ็ด	โพนทอง	แวง	1,036,131.31	1,813,534.53	2.53	1,983.00	
1076	โครงการอนุรักษ์และฟื้นฟูแหล่งน้ำ ตำบล นาหม่อม _ หนองน้ำบ้านนาหม่อม _	สงขลา	นาหม่อม	นาหม่อม	667,252.92	770,579.03	2.53	1,939.00	
1077	โครงการอนุรักษ์และฟื้นฟูระบบโครงข่ายแหล่งน้ำ 5 ตำบล _ดอนช้าง,บ้านเป็ด,บ้านหว้า,เมืองเก่า,หนองแวง_	ขอนแก่น	เมืองขอนแก่น	ดอนช้าง	902,712.21	1,815,462.52	2.53	2,219.00	
1078	โครงการอนุรักษ์และฟื้นฟูแหล่งน้ำ 3 ตำบล _โพนงาม,สามัคคี,เหล่าอ้อย_	กาฬสินธุ์	ร่องคำ	สามัคคี	1,001,332.26	1,807,231.43	2.52	1,956.00	
1079	โครงการอนุรักษ์และฟื้นฟูระบบโครงข่ายแหล่งน้ำ ตำบลสร้างถ่อ _กุดสีเฝ่า_	อุบลราชธานี	เขื่องใน	สร้างถ่อ	1,090,588.56	1,700,684.97	2.52	2,016.00	
1080	โครงการอนุรักษ์และฟื้นฟูระบบโครงข่ายแหล่งน้ำ ตำบลพระอาจารย์ _หนองน้ำ บ้านกลางคลอง 22_	นครนายก	องครักษ์	พระอาจารย์	717,087.71	1,547,673.89	2.51	2,112.00	
1081	โครงการอนุรักษ์และฟื้นฟูระบบโครงข่ายแหล่งน้ำ 2 ตำบล _ดุน,โนนสัง_	ศรีสะเกษ	กันทรารมย์	ดุน	1,102,456.84	1,680,839.78	2.51	1,832.00	
1082	โครงการอนุรักษ์และฟื้นฟูระบบโครงข่ายแหล่งน้ำ หนองน้ำบ้านคู้คดคลอง22	จ.นครนายก	อ.องครักษ์	ต.ศีรษะกระบือ	717,025.00	1,547,381.00	2.51	2,011.00	
1083	โครงการอนุรักษ์และฟื้นฟูระบบโครงข่ายแหล่งน้ำ 2 ตำบล _ท่าบ่อสงคราม,บ้านข่า_ 2	นครพนม	ศรีสงคราม	ท่าบ่อสงคราม	1,049,109.32	1,957,413.90	2.51	1,882.00	
1084	โครงการอนุรักษ์และฟื้นฟูระบบโครงข่ายแหล่งน้ำ หนองหลวงใหญ่	ชัยภูมิ	คอนสวรรค์	คอนสวรรค์	857,987.75	1,760,310.03	2.50	2,028.00	
1085	โครงการอนุรักษ์และฟื้นฟูแหล่งน้ำ อ่างเก็บน้ำบ้านปรือ	บุรีรัมย์	กระสัง	บ้านปรือ	965,453.30	1,644,841.29	2.50	1,755.00	
1086	โครงการอนุรักษ์และฟื้นฟูแหล่งน้ำ หนองทึง	กาฬสินธุ์	ยางตลาด	หัวนาคำ	955,258.93	1,816,287.78	2.50	1,606.00	
1087	โครงการอนุรักษ์และฟื้นฟูแหล่งน้ำ ตำบลท่าบ่อสงคราม _หนองน้ำ บ้านท่าบ่อสงคราม_	นครพนม	ศรีสงคราม	ท่าบ่อสงคราม	1,056,930.03	1,961,929.42	2.50	2,198.00	
1088	โครงการอนุรักษ์และฟื้นฟูแหล่งน้ำ ตำบลยางหวาย _หนองหลวงใหญ่_	ชัยภูมิ	คอนสวรรค์	ยางหวาย	857,934.80	1,760,282.04	2.50	2,063.00	
1089	ค่าใช้จ่ายในการพัฒนาและบริหารจัดการระบบงานสำรวจและออกแบบแหล่งน้ำอัจฉริยะ	กรุงเทพฯ	พญาไท	พญาไท	666,377.06	1,524,524.39	2.50	2,046.00	
1090	โครงการอนุรักษ์และฟื้นฟูระบบโครงข่ายแหล่งน้ำ ตำบลบ้านปรือ _อ่างเก็บน้ำบ้านปรือ_	บุรีรัมย์	กระสัง	บ้านปรือ	965,458.19	1,644,844.34	2.50	1,973.00	
1091	โครงการศึกษาพรุหญ้าท่าดอน	จ.เชียงใหม่	อ.แม่อาย	ต.ท่าตอน ต.แม่นาวาง	540,136.67	2,217,847.34	2.50	1,953.00	
1092	โครงการศึกษาแม่น้ำสายบุรี	จ.ยะลา จ.นราธิวาส จ.ปัตตานี	อ.รามัน อ.สายบุรี อ.สุคิริน	ต. ต.กายูขอเกาะ ต.อาซ่อง ต.ท่าธง ต.ตะโล๊ะหะลอ ต.เกะรอ ต.มะนังตาลา ต.ตะบิ้ง ต.กะดุนง ต.เกียร์ ต.สุคิริน	777,268.59	697,134.57	2.50	1,938.00	
1093	โครงการศึกษาอุทยานแห่งชาติแห่งชาติทะเลบัน	จ.สตูล	อ.เมือง อ.ควนโดน	ต.วังประจัน ต.ตำมะลัง	627,313.05	740,350.55	2.50	1,909.00	
1094	โครงการศึกษาลำโดมใหญ่และเขตห้ามล่าสัตว์ป่ายอดโดม	จ.อุบลราชธานี	อ.น้ำยืน	ต.โดมประดิษฐ์ ต.ศรีวิเชียร	1,159,031.45	1,604,503.34	2.50	1,824.00	
1095	ค่าใช้จ่ายในการศึกษาทบทวนความเหมาะสม ออกแบบรายละเอียด โครงการพัฒนา อนุรักษ์และฟื้นฟูแหล่งน้ำและระบบกระจายน้ำในพื้นที่เกษตรน้ำฝน	กรุงเทพฯ	พญาไท	พญาไท	666,377.06	1,524,524.39	2.50	1,775.00	
1096	ค่าใช้จ่ายในการศึกษาความเหมาะสม สำรวจ ออกแบบ โครงการอนุรักษ์ ฟื้นฟู พัฒนาแหล่งน้ำชุมชนและระบบกระจายน้ำในพื้นที่เกษตรน้ำฝนใน ต.เกาะเทโพ ต.หาดทนง อ.เมือง จ.อุทัยธานี พื้นที่ภาคกลาง	อุทัยธานี	เมืองอุทัยธานี	เกาะเทโพ หาดทนง	614,743.98	1,699,737.30	2.50	1,547.00	
1097	เพิ่มประสิทธิภาพแหล่งน้ำ ตำบลยางหวาย (หนองหลวงใหญ่)	ชัยภูมิ	คอนสวรรค์	ยางหวาย	857,934.80	1,760,282.04	2.50	1,501.00	
1098	โครงการอนุรักษ์และฟื้นฟูแหล่งน้ำ ตำบลดงเย็น _หนองแปน_	อุดรธานี	บ้านดุง	ดงเย็น	966,412.48	1,954,640.95	2.49	2,075.00	
1099	โครงการอนุรักษ์และฟื้นฟูแหล่งน้ำหนองแปน	อุดรธานี	บ้านดุง	ดงเย็น	966,405.80	1,954,640.01	2.49	1,579.00	
1100	โครงการอนุรักษ์และฟื้นฟูโครงข่ายแหล่งน้ำ บึงคุณ	พิจิตร	บึงนาราง	หัวยแกว้	619,190.55	1,788,658.96	2.48	1,657.00	
1101	โครงการอนุรักษ์และฟื้นฟูแหล่งน้ำ หนองเสลา	บุรีรัมย์	ประโคนชัย	หนองบอน	946,851.55	1,610,786.11	2.48	2,009.00	
1102	โครงการอนุรักษ์และฟื้นฟูแหล่งน้ำสระหลวง	นครพนม	ศรีสงคราม	บ้านเอื้อง	1,059,348.11	1,948,144.24	2.48	2,007.00	
1103	อนุรักษ์ฟื้นฟูอุทยานแห่งชาติแห่งชาติหมู่เกาะตะรุเตา	จ.สตูล	อ.เมือง	ต.เกาะสาหร่าย	569,591.91	731,235.93	2.48	1,645.00	
1104	โครงการอนุรักษ์และฟื้นฟูแหล่งน้ำ ตำบลดงหม้อทองใต้ _อ่างเก็บน้ำหนองน้ำแลน_	สกลนคร	บ้านม่วง	ดงหม้อทองใต้	971,401.05	1,988,747.49	2.48	2,157.00	
1105	โครงการอนุรักษ์และฟื้นฟูระบบโครงข่ายแหล่งน้ำ ตำบลหนองบอน _หนองเสลา_	บุรีรัมย์	ประโคนชัย	หนองบอน	946,848.18	1,610,790.78	2.48	2,111.00	
1106	โครงการอนุรักษ์และฟื้นฟูระบบโครงข่ายแหล่งน้ำ 3 ตำบล _ หัวยแกว้, แหลมรัง, บึงนาราง _	พิจิตร	บึงนาราง	หัวยแกว้	619,186.68	1,788,660.38	2.48	2,059.00	
1107	โครงการอนุรักษ์และฟื้นฟูระบบโครงข่ายแหล่งน้ำ ตำบลหนองหลัก _อ่างเก็บน้ำลำประโดก_	นครราชสีมา	ชุมพวง	หนองหลัก	897,541.44	1,705,672.68	2.48	1,847.00	
1108	โครงการอนุรักษ์และฟื้นฟูแหล่งน้ำอ่างเก็บน้ำหนองน้ำแลน	สกลนคร	บ้านม่วง	ดงหม้อทองใต้	971,406.00	1,988,795.57	2.48	1,799.00	
1109	โครงการอนุรักษ์และฟื้นฟูแหล่งน้ำ อ่างเก็บน้ำลำประโดก	นครราชสีมา	ชุมพวง	หนองหลัก	897,541.08	1,705,673.27	2.48	1,698.00	
1110	โครงการอนุรักษ์และฟื้นฟูระบบโครงข่ายแหล่งน้ำ อ่างเก็บน้ำบ้านแขม	สุรินทร์	ลำโรงทาบ	สะโน	1,036,737.33	1,675,073.79	2.48	1,624.00	
1111	โครงการอนุรักษ์และฟื้นฟูแหล่งน้ำ ตำบลศรีสำราญ _บึงนกโง่_	ชัยภูมิ	คอนสวรรค์	ศรีสำราญ	859,424.07	1,768,350.34	2.47	2,243.00	
1112	โครงการอนุรักษ์และฟื้นฟูแหล่งน้ำ อ่างเก็บน้ำหัวยยางเฉอ	ร้อยเอ็ด	ธวัชบุรี	เมืองน้อย	1,014,961.93	1,765,851.61	2.47	1,909.00	
1113	โครงการอนุรักษ์และฟื้นฟูแหล่งน้ำ 3 ตำบล _ขี้เหล็ก,เมืองน้อย,เหล่า_	ร้อยเอ็ด	อาจสามารถ	ขี้เหล็ก	1,015,274.92	1,766,094.72	2.47	2,269.00	
1114	โครงการอนุรักษ์และฟื้นฟูระบบโครงข่ายแหล่งน้ำ ตำบลสะโน _อ่างเก็บน้ำบ้านแขม_	สุรินทร์	ลำโรงทาบ	สะโน	1,036,736.68	1,675,074.83	2.47	2,096.00	
1115	โครงการอนุรักษ์และฟื้นฟูระบบโครงข่ายแหล่งน้ำ 2 ตำบล _นาเดื่อ,บ้านเอื้อง_	นครพนม	ศรีสงคราม	บ้านเอื้อง	1,059,319.34	1,948,430.45	2.47	2,065.00	
1116	เพิ่มประสิทธิภาพแหล่งน้ำ 3 ตำบล (ขี้เหล็ก,เมืองน้อย,เหล่า)	ร้อยเอ็ด	อาจสามารถ	ขี้เหล็ก	1,015,274.92	1,766,094.72	2.47	1,723.00	
1117	โครงการอนุรักษ์และฟื้นฟูระบบโครงข่ายแหล่งน้ำ 8 ตำบล _เขียงเครือ,ท่าแร่,บ้านแป้น,เหล่าปอแดง,จิวด่อน,ธาตุเชิงชุม,ธาตุนาเวง,ฮางโฮง_	สกลนคร	เมืองสกลนคร	ธาตุเชิงชุม	1,053,103.45	1,908,499.94	2.47	2,029.00	
1118	โครงการอนุรักษ์และฟื้นฟูระบบโครงข่ายแหล่งน้ำ 3 ตำบล _นาแพง,บ้านโคก,โพธิ์ไชย_	ขอนแก่น	โคกโพธิ์ไชย	บ้านโคก	868,082.40	1,776,958.04	2.47	2,116.00	
1119	โครงการอนุรักษ์และฟื้นฟูแหล่งน้ำหนองคำอ้อ ส่วนที่ 2	นครพนม	ศรีสงคราม	บ้านเอื้อง	1,052,908.88	1,950,881.97	2.46	2,042.00	
1120	โครงการอนุรักษ์และฟื้นฟูแหล่งน้ำ หัวยบังไผ่	หนองบัวลำภู	ศรีบุญเรือง	ทรายทอง	856,810.49	1,864,183.32	2.46	1,861.00	
1121	โครงการอนุรักษ์และฟื้นฟูแหล่งน้ำ หัวยน้ำเค็ม	ศรีสะเกษ	ศิลาลาด	กุง	1,047,051.14	1,712,286.82	2.46	1,840.00	
1122	โครงการอนุรักษ์และฟื้นฟูระบบโครงข่ายแหล่งน้ำ 2 ตำบล _ท่าบ่อสงคราม,บ้านเอื้อง_	นครพนม	ศรีสงคราม	บ้านเอื้อง	1,052,846.55	1,950,895.61	2.46	2,168.00	
1123	โครงการอนุรักษ์และฟื้นฟูแหล่งน้ำ ตำบลโนนหอม _หนองฮากสาธารณประโยชน์_	สกลนคร	เมืองสกลนคร	โนนหอม	1,054,423.32	1,891,927.94	2.46	2,048.00	
1124	โครงการอนุรักษ์และฟื้นฟูระบบโครงข่ายแหล่งน้ำ ตำบลทรายทอง _หัวยบังไผ่_	หนองบัวลำภู	ศรีบุญเรือง	ทรายทอง	854,296.17	1,869,101.22	2.46	1,851.00	

ลำดับ	รายการ	จังหวัด	อำเภอ	ตำบล	X	Y	ความจุ (ล้านลบ.ม.)	พื้นที่รับประโยชน์ (ไร่)	หมายเหตุ
1125	โครงการอนุรักษ์และฟื้นฟูแหล่งน้ำ ตำบลบ้านธาตุ _หนองศรีเจริญ_	อุดรธานี	เพ็ญ	บ้านธาตุ	909,486.80	1,963,665.34	2.46	1,884.00	
1126	โครงการอนุรักษ์และฟื้นฟูแหล่งน้ำหนองฮากสาธารณประโยชน์	สกลนคร	เมืองสกลนคร	โนนหอม	1,054,488.84	1,891,914.86	2.46	1,690.00	
1127	โครงการอนุรักษ์และฟื้นฟูระบบโครงข่ายแหล่งน้ำ บึงบักขอด	ขอนแก่น	หนองนา	กุดธาตุ	853,748.48	1,865,215.73	2.45	1,983.00	
1128	อนุรักษ์ฟื้นฟูป่าชายเลนปะเหลียนละงู	จ.ตรัง จ.สตูล	อ.ทุ่งหว้า อ.ละงู อ.ปะเหลียน	ต.ท่าข้าม ต.ละงู ต.ปากน้ำ ต.ปะเหลียน	517,891.56	1,136,272.71	2.45	1,941.00	
1129	โครงการอนุรักษ์และฟื้นฟูแหล่งน้ำ ตำบล เขากระปุก _ อ่างเก็บน้ำห้วยสามเขา _	เพชรบุรี	ท่ายาง	เขากระปุก	571,831.08	1,399,915.31	2.45	2,232.00	
1130	เพิ่มประสิทธิภาพระบบโครงข่ายแหล่งน้ำ 2 ตำบล (สตึก,สะแก)	บุรีรัมย์	สตึก	สตึก	964,232.00	1,696,820.66	2.45	2,083.00	
1131	โครงการอนุรักษ์และฟื้นฟูระบบโครงข่ายแหล่งน้ำ 2 ตำบล _สตึก,สะแก_	บุรีรัมย์	สตึก	สตึก	964,232.00	1,696,820.66	2.45	1,879.00	
1132	โครงการอนุรักษ์และฟื้นฟูระบบโครงข่ายแหล่งน้ำ ตำบลกุดธาตุ _บึงบักขอด_	ขอนแก่น	หนองนาคำ	กุดธาตุ	853,804.53	1,865,347.54	2.45	1,871.00	
1133	โครงการอนุรักษ์และฟื้นฟูแหล่งน้ำ กุดโนนคอ	บุรีรัมย์	สตึก	สะแก	964,235.44	1,696,823.98	2.44	2,046.00	
1134	อนุรักษ์ฟื้นฟูแม่น้ำตาปี	จ.นครศรีธรรมราช จ.สุราษฎร์ธานี	อ.พุนพิน อ.ทุ่งใหญ่	ต.ท่าข้าม ต.เขาหัวควาย ต.ท่าสะท้อน ต.ทุ่งสัง ต.ทุ่งใหญ่ ต.บางรูป	534,158.29	1,009,973.38	2.44	2,031.00	
1135	โครงการอนุรักษ์และฟื้นฟูระบบโครงข่ายแหล่งน้ำ ตำบลละหานทราย _หนองละหานทราย_	บุรีรัมย์	ละหานทราย	ละหานทราย	913,401.21	1,597,878.98	2.44	2,217.00	
1136	โครงการอนุรักษ์และฟื้นฟูระบบโครงข่ายแหล่งน้ำ 2 ตำบล _จานแสนไชย,เมืองหลวง_	ศรีสะเกษ	ห้วยทับทัน	จานแสนไชย	1,038,218.14	1,663,039.59	2.44	2,183.00	
1137	โครงการอนุรักษ์และฟื้นฟูแหล่งน้ำ ตำบลสนามไชย _หนองสนามไชย_	จันทบุรี	นายายอาม	สนามไชย	812,439.08	1,398,156.41	2.44	2,079.00	
1138	โครงการอนุรักษ์และฟื้นฟูแหล่งน้ำ หนองละหานทราย	บุรีรัมย์	ละหานทราย	ละหานทราย	913,401.42	1,597,881.41	2.44	1,922.00	
1139	โครงการอนุรักษ์และฟื้นฟูระบบโครงข่ายแหล่งน้ำ อ่างเก็บน้ำบ้านน้ำคำ	ศรีสะเกษ	ห้วยทับทัน	จานแสนไชย	1,038,218.61	1,663,043.36	2.44	1,837.00	
1140	โครงการอนุรักษ์และฟื้นฟูแหล่งน้ำหนองผือ	นครพนม	นาทม	ดอนเตย	1,039,165.25	1,967,680.14	2.44	1,667.00	
1141	โครงการอนุรักษ์และฟื้นฟูแหล่งน้ำ หนองสนามไชยสาธารณประโยชน์	จันทบุรี	นายายอาม	สนามไชย	812,229.44	1,398,520.09	2.44	1,525.00	
1142	อนุรักษ์ฟื้นฟูลำปลายมาศ	จ.บุรีรัมย์	อ.นางรอง อ.ลำปลายมาศ อ.ชำนิ	ต.ลำปลายมาศ ต.โคกกลาง ต.บ้านยาง ต.เมืองยาง ต.หนองปล่อง ต.โคกสว่าง ต.ถนนหัก ต.ถาวร	914,264.25	1,648,704.31	2.43	1,661.00	
1143	โครงการอนุรักษ์และฟื้นฟูระบบโครงข่ายแหล่งน้ำ ตำบลในเมือง _หนองน้ำ บ้านหนองขาม_	ขอนแก่น	ภูเวียง	ในเมือง	851,175.61	1,847,574.47	2.43	1,874.00	
1144	โครงการอนุรักษ์และฟื้นฟูแหล่งน้ำ หนองน้ำ บ้านหนองขาม	ขอนแก่น	ภูเวียง	ในเมือง	853,582.70	1,834,556.28	2.43	1,551.00	
1145	โครงการอนุรักษ์และฟื้นฟูแหล่งน้ำ สระ	ลพบุรี	ลำสนธิ	หนองรี	755,445.76	1,685,141.63	2.42	1,769.00	
1146	โครงการอนุรักษ์และฟื้นฟูแหล่งน้ำ 2 ตำบล _ ชัยสมบูรณ์, หนองรี _	ลพบุรี	ลำสนธิ	หนองรี	755,441.33	1,685,136.23	2.42	2,147.00	
1147	เพิ่มประสิทธิภาพแหล่งน้ำ 2 ตำบล (ชัยสมบูรณ์, หนองรี)	ลพบุรี	วิเชียรบุรี	ชัยสมบูรณ์	755,441.33	1,685,136.23	2.42	1,846.00	
1148	โครงการอนุรักษ์และฟื้นฟูแหล่งน้ำ แก้มลิงลำสะโดน	สระแก้ว	ตาพระยา	ทัพราช	896,670.00	1,562,989.00	2.41	1,501.00	
1149	โครงการอนุรักษ์และฟื้นฟูระบบโครงข่ายแหล่งน้ำ หนองขา	ขอนแก่น	ชนบท	วังแสง	870,630.05	1,774,889.64	2.40	2,058.00	
1150	โครงการอนุรักษ์และฟื้นฟูระบบโครงข่ายแหล่งน้ำ ตำบลวังแสง _หนองขา_	ขอนแก่น	ชนบท	วังแสง	869,342.09	1,774,674.01	2.40	2,055.00	
1151	เพิ่มประสิทธิภาพระบบโครงข่ายแหล่งน้ำ ตำบลวังแสง (หนองขา)	ขอนแก่น	ชนบท	วังแสง	869,342.09	1,774,674.01	2.40	1,983.00	
1152	โครงการศึกษาบึงเกลือ บ่อแก	จ.ร้อยเอ็ด	อ.เสลภูมิ	ต.บึงเกลือ	1,035,717.87	1,780,676.05	2.40	1,910.00	
1153	ค่าใช้จ่ายในการสำรวจ ออกแบบ ปรับปรุงเพิ่มประสิทธิภาพโครงการพัฒนาแหล่งน้ำและระบบกระจายน้ำ	กรุงเทพฯ	พญาไท	พญาไท	666,377.06	1,524,524.39	2.40	1,747.00	
1154	ค่าใช้จ่ายในการศึกษาความเหมาะสม สำรวจ ออกแบบ โครงการเพิ่มประสิทธิภาพการระบายน้ำของลำน้ำในลุ่มน้ำสาขาคลองเทพาและลุ่มน้ำสาขาคลองนาทร์ ในพื้นที่ภาคใต้ชายแดน	สงขลา	นาทวี	นาทวี	716,817.49	724,111.04	2.40	1,568.00	
1155	อนุรักษ์ฟื้นฟูหนองหาร	จ.สกลนคร	อ.โพนนาแก้ว อ.เมือง	ต.ธาตุเชิงชุม ต.ฮางโฮง ต.เชียงเครือ ต.ท่าแร่ ต.นาแก้ว ต.บ้านแป้น ต.เหล่าปอแดง ต.ม่วงลายข	1,051,251.16	1,910,196.68	2.40	2,064.00	
1156	โครงการอนุรักษ์และฟื้นฟูแหล่งน้ำ หนองอีเล็ง	ขอนแก่น	เมืองขอนแก่น	ศิลา	909,897.93	1,827,556.26	2.39	2,066.00	
1157	โครงการอนุรักษ์และฟื้นฟูแหล่งน้ำ ตำบลปากคาด _หนองมุม_	บึงกาฬ	ปากคาด	ปากคาด	955,420.23	2,030,732.60	2.39	2,110.00	
1158	โครงการอนุรักษ์และฟื้นฟูระบบโครงข่ายแหล่งน้ำ ตำบลเมืองบัว _หนองน้ำ บ้านชาด_	สุรินทร์	ชุมพลบุรี	เมืองบัว	947,966.42	1,705,729.07	2.39	1,937.00	
1159	โครงการอนุรักษ์และฟื้นฟูระบบโครงข่ายแหล่งน้ำ ตำบลศิลา _หนองอีเล็ง_	ขอนแก่น	เมืองขอนแก่น	ศิลา	913,380.34	1,829,533.68	2.39	1,920.00	
1160	เพิ่มประสิทธิภาพระบบโครงข่ายแหล่งน้ำ ตำบลเมืองบัว (หนองน้ำ บ้านชาด)	สุรินทร์	ชุมพลบุรี	เมืองบัว	947,966.42	1,705,729.07	2.39	1,509.00	
1161	โครงการอนุรักษ์และฟื้นฟูแหล่งน้ำหนองมุม	บึงกาฬ	ปากคาด	ปากคาด	955,401.01	2,030,726.74	2.39	1,832.00	
1162	โครงการอนุรักษ์และฟื้นฟูแหล่งน้ำ หนองน้ำ บ้านชาด	สุรินทร์	ชุมพลบุรี	เมืองบัว	947,964.07	1,705,732.60	2.39	1,609.00	
1163	โครงการอนุรักษ์และฟื้นฟูแหล่งน้ำ อ่างเก็บน้ำปากอีจ้อน	ศรีสะเกษ	ราษีไศล	หนองอึ่ง	1,057,027.90	1,698,426.31	2.38	2,072.00	
1164	โครงการอนุรักษ์และฟื้นฟูแหล่งน้ำ ตำบลหนองอึ่ง _อ่างเก็บน้ำปากอีจ้อน_	ศรีสะเกษ	ราษีไศล	หนองอึ่ง	1,057,025.39	1,698,423.80	2.38	2,260.00	
1165	อนุรักษ์ฟื้นฟูแม่น้ำวัง	จ.ลำปาง	อ.แจ้ห่ม อ.เมือง อ.เกาะคา อ.สบปราบ อ.เถิน อ.วังเหนือ	ต.บ้านเลง ต.บุญนาคพัฒนา ต.ทุ่งฝาย ต.ดอนธงชัย ต.พิชัย ต.เวียงเหนือ ต.สบตุ๋ย ต.ชมพู ต.ปงแสนทอง ต.ทาผา ต.นาแก้ว ต.นาแส่ง ต.แม่กัวะ ต.สบปราบ ต.แม่ถอด	536,685.03	2,002,491.55	2.38	1,569.00	
1166	โครงการอนุรักษ์และฟื้นฟูแหล่งน้ำบึงเค็งสาธารณประโยชน์	บึงกาฬ	เซกา	หนองทุ่ม	1,016,697.99	1,984,946.57	2.37	1,517.00	
1167	โครงการอนุรักษ์และฟื้นฟูระบบโครงข่ายแหล่งน้ำ หนองบัว	ขอนแก่น	ชุมแพ	ชุมแพ	828,906.46	1,827,621.61	2.37	1,510.00	
1168	อนุรักษ์ฟื้นฟูพรุบ้านไม้ขาว	จ.ภูเก็ต	อ.ถลาง	ต.ไม้ขาว	422,812.48	901,961.06	2.37	1,659.00	
1169	อนุรักษ์ฟื้นฟูเขตรักษาพันธุ์สัตว์ป่าเฉลิมพระเกียรติสมเด็จพระเทพฯ (พรุโต๊ะแดง)	จ.นราธิวาส	อ.สุไหงปาดี อ.ตากใบ	ต.ตันหยงมัส ต.ปะลุรู ต.รือเสาะ ต.สุไหงปาดี ต.เกาะสะท้อน ต.โฆษิต ต.เจ๊ะเห ต.นานาค ต.บางขุนทอง ต.พร่อน ต.ไพรวัน ต.ศาลาใหม่	828,229.29	672,114.80	2.37	1,824.00	
1170	โครงการอนุรักษ์และฟื้นฟูแหล่งน้ำ 2 ตำบล _หนองเหล่า,หนองฮาง_	อุบลราชธานี	ม่วงสามสิบ	หนองเหล่า	1,106,050.17	1,718,589.02	2.37	2,261.00	
1171	โครงการอนุรักษ์และฟื้นฟูระบบโครงข่ายแหล่งน้ำ ตำบลชุมแพ _หนองบัว_	ขอนแก่น	ชุมแพ	ชุมแพ	828,918.25	1,827,654.47	2.37	1,965.00	
1172	โครงการอนุรักษ์และฟื้นฟูระบบโครงข่ายแหล่งน้ำ ตำบลหนองทุ่ม _บึงเค็งสาธารณประโยชน์_	บึงกาฬ	เซกา	หนองทุ่ม	1,016,181.90	1,985,340.93	2.37	1,891.00	

ลำดับ	รายการ	จังหวัด	อำเภอ	ตำบล	X	Y	ความจุ (ล้านลบ.ม.)	พื้นที่รับประโยชน์ (ไร่)	หมายเหตุ
1173	โครงการอนุรักษ์และฟื้นฟูแหล่งน้ำ อ่างเก็บน้ำห้วยยาง	อุบลราชธานี	ม่วงสามสิบ	หนองเหล่า	1,106,052.38	1,718,594.31	2.37	1,550.00	
1174	อนุรักษ์ฟื้นฟูบึงสีไฟ	จ.พิจิตร	อ.เมือง	ต.คลองคะเชนทร์ ต.ท่าหลวง ต.ในเมือง ต.เมืองเก่า ต.โรง	642,529.77	1,815,992.87	2.36	1,747.00	
1175	โครงการอนุรักษ์และฟื้นฟูแหล่งน้ำ ตำบลท่ากระเสริม _หนองแม่ชัด_	ขอนแก่น	น้ำพอง	ท่ากระเสริม	915,836.16	1,840,225.33	2.36	1,976.00	
1176	โครงการอนุรักษ์และฟื้นฟูแหล่งน้ำ ตำบลด่านชุมพล _หนองน้ำบ้านทับทิมสยาม1_	ตราด	บ่อไร่	ด่านชุมพล	898,511.11	1,382,932.18	2.36	1,834.00	
1177	โครงการอนุรักษ์และฟื้นฟูแหล่งน้ำ หนองน้ำบ้านทับทิมสยาม1	ตราด	บ่อไร่	ด่านชุมพล	898,532.00	1,382,925.33	2.36	1,530.00	
1178	โครงการอนุรักษ์และฟื้นฟูแหล่งน้ำ หนองแม่ชัด	ขอนแก่น	น้ำพอง	ท่ากระเสริม	915,983.11	1,840,249.70	2.36	1,755.00	
1179	โครงการอนุรักษ์และฟื้นฟูแหล่งน้ำ ตำบลห้วยหลัว _หนองหลวง_	สกลนคร	บ้านม่วง	ห้วยหลัว	965,157.55	1,969,680.02	2.35	2,162.00	
1180	โครงการอนุรักษ์และฟื้นฟูแหล่งน้ำ ตำบล เขานิพันธ์ _ หนองตอเสียด _	สุราษฎร์ธานี	เวียงสระ	เขานิพันธ์	541,177.02	947,841.72	2.35	2,111.00	
1181	เพิ่มประสิทธิภาพระบบโครงข่ายแหล่งน้ำ ตำบลหัวนาคำ (หนองทึง)	กาฬสินธุ์	ยางตลาด	หัวนาคำ	955,395.86	1,816,284.00	2.35	1,980.00	
1182	โครงการอนุรักษ์และฟื้นฟูแหล่งน้ำ ตำบลคำไฮ _กุดจันทร์_	ร้อยเอ็ด	พนมไพร	คำไฮ	1,055,312.94	1,733,634.44	2.35	1,934.00	
1183	โครงการอนุรักษ์และฟื้นฟูระบบโครงข่ายแหล่งน้ำ ตำบลหัวนาคำ _หนองทึง_	กาฬสินธุ์	ยางตลาด	หัวนาคำ	955,395.86	1,816,284.00	2.35	1,880.00	
1184	เพิ่มประสิทธิภาพแหล่งน้ำ ตำบลคำไฮ (กุดจันทร์)	ร้อยเอ็ด	พนมไพร	คำไฮ	1,055,312.94	1,733,634.44	2.35	1,514.00	
1185	บำรุงรักษาแหล่งน้ำฝายน้ำล้นห้วยสงาว	เลย	ปากชม	ห้วยพิชัย	982,906.47	1,958,047.90	2.35	-	
1186	ก่อสร้างระบบกระจายน้ำด้วยพลังงานแสงอาทิตย์ขุมเหมืองบ้านปู	ลำพูน	ลี้	ลี้	502,669.00	1,967,235.05	2.35	678.00	
1187	บำรุงรักษาระบบส่งน้ำจากอ่างเก็บน้ำแม่แสด	ลำปาง	วังเหนือ	วังทรายคำ	568,265.67	2,108,403.38	2.35	-	
1188	บำรุงรักษาระบบส่งน้ำจากฝายน้ำล้นแม่ลาย	เชียงใหม่	สันกำแพง	ห้วยแก้ว	527,465.71	2,084,803.39	2.35	-	
1189	ก่อสร้างฝายน้ำล้นคลองหว้าโทน ช่วง 2	ประจวบคีรีขันธ์	เมืองประจวบคีรีขันธ์	ห้วยทราย	577,227.00	1,297,794.99	2.35	2,192.00	
1190	ก่อสร้างระบบกระจายน้ำห้วยเกาแดง	ยโสธร	คำเขื่อนแก้ว	กุดกุง	1,061,290.55	1,731,875.22	2.35	2,092.00	
1191	โครงการอนุรักษ์และฟื้นฟูแหล่งน้ำ กุดจันทร์	ร้อยเอ็ด	พนมไพร	คำไฮ	1,054,106.19	1,735,848.31	2.35	2,097.00	
1192	อ่างเก็บน้ำ รร.ชุมพลทหารเรือสัตหีบ เขตฐานทัพเรือสัตหีบ	ชลบุรี	สัตหีบ	บางเสร่	702,216.20	1,410,768.68	2.35	2,150.00	
1193	โครงการปรับปรุงทางน้ำสาขา แม่น้ำโขงส่วนที่ 9	มุกดาหาร	ว่านใหญ่	ชะโนด	1,114,280.24	1,853,273.62	2.35	843.00	
1194	ก่อสร้างระบบกระจายน้ำบ้านท่าดินแดง - บ้านวังขยาย	กาญจนบุรี	สังขละบุรี	ปรังเผล	459,155.00	1,652,123.00	2.35	1,931.00	
1195	ก่อสร้างระบบกระจายน้ำหนองห้วยไผ่	อุบลราชธานี	น้ำยืน	ยาง	1,157,736.22	1,623,932.77	2.35	1,848.00	
1196	ฝายน้ำล้นกองวั้ว	เชียงใหม่	ดอยสะเก็ด	ลวงเหนือ	512,965.73	2,088,103.39	2.35	1,811.00	
1197	ก่อสร้างระบบกระจายน้ำด้วยพลังงานแสงอาทิตย์หนองขามแป	ชัยภูมิ	คอนสวรรค์	หนองขาม	853,796.54	1,756,004.34	2.35	749.00	
1198	ก่อสร้างระบบกระจายน้ำด้วยพลังงานแสงอาทิตย์อ่างเก็บน้ำห้วยทรายขาว	ลำพูน	แม่ทา	ทาปลาดุก	522,418.00	2,041,694.05	2.35	687.00	
1199	บำรุงรักษาระบบส่งน้ำจากฝายน้ำล้นคลองคันธุลี	สุราษฎร์ธานี	ท่าชนะ	คันธุลี	513,665.79	1,068,802.20	2.35	-	
1200	ปรับปรุงซ่อมแซมลำภาชี	ราชบุรี	บ้านคา	บ้านบึง	545,974.25	1,472,441.34	2.35	661.00	ปรับปรุงซ่อมแซม
1201	โครงการปรับปรุงทางน้ำสาขา ห้วยบางทราย	มุกดาหาร	ว่านใหญ่	บางทรายน้อย	1,112,807.27	1,847,116.08	2.35	806.00	
1202	ปรับปรุงซ่อมแซมฝายน้ำล้นบ้านกุดจอก	ร้อยเอ็ด	จตุรพักตรพิมาน	อ้องอ	985,051.10	1,751,891.52	2.35	680.00	ปรับปรุงซ่อมแซม
1203	อนุรักษ์ฟื้นฟูแหล่งน้ำห้วยแม่บอน พร้อมระบบกระจายน้ำด้วยพลังงานแสงอาทิตย์ สนับสนุนพื้นที่โครงการจัดที่ดินทำกินให้ชุมชน _คทช._	เชียงใหม่	แม่ออน	แม่ทา	533,002.28	2,055,380.99	2.35	686.00	
1204	ระบบส่งน้ำจากอ่างเก็บน้ำห้วยกา	เชียงใหม่	ดอยสะเก็ด	แม่โป่ง	522,165.71	2,124,603.35	2.35	2,063.00	
1205	ก่อสร้างฝายน้ำล้นดอยดุง 1	เชียงราย	แม่ฟ้าหลวง	แม่ฟ้าหลวง	586,047.13	2,245,438.00	2.35	1,956.00	
1206	อนุรักษ์ฟื้นฟูแหล่งน้ำบ้านบัถวี สนับสนุนโครงการอนุรักษ์พันธุกรรมพืชอันเนื่องมาจากพระราชดำริ	จันทบุรี	มะขาม	บัถวี	851,431.21	1,407,723.64	2.34	1,936.00	
1207	ระบบกระจายน้ำฝายน้ำล้นแม่ดื้น	ลำพูน	ลี้	แม่ดื้น	481,999.93	1,992,604.90	2.34	1,868.00	
1208	ฝายน้ำล้นนาหมากปื้น	แม่ฮ่องสอน	เมือง	ผาบ่อง	389,652.94	2,129,189.24	2.34	2,264.00	
1209	บำรุงรักษาระบบส่งน้ำจากอ่างเก็บน้ำบึงถนนหักใหญ่	นครราชสีมา	ด่านขุนทด	กุดพิมาน	800,865.89	1,683,203.65	2.34	-	
1210	อนุรักษ์ฟื้นฟูภูวำนพะเยา	จ.พะเยา	อ.เมืองพะเยา	ต.เวียง ต.บ้านต๋อม ต.บ้านสาง ต.แม่ใส ต.แม่ต๋ำ ต.บ้านตุ่น	591,226.73	2,119,634.06	2.34	1,551.00	
1211	บำรุงรักษาฝายน้ำล้นห้วยยาง	นครพนม	วังยาง	วังยาง	713,165.88	1,643,203.53	2.34	-	
1212	ระบบส่งน้ำจากฝายน้ำล้นบ้านหลายท่า	ลำพูน	ลี้	ป่าไผ่	492,465.74	1,976,403.47	2.34	2,166.00	
1213	บำรุงรักษาระบบส่งน้ำผันน้ำบึง-ยม _ 2 ฝายน้ำล้นบ้านหนองหญ้าไทร_	สุโขทัย	คีรีมาศ	ศรีคีรีมาศ	547,515.73	1,861,553.51	2.34	-	
1214	บำรุงรักษาฝายน้ำล้นบวกครกน้อย	เชียงใหม่	เมือง	หนองป่าครั่ง	503,765.73	2,078,103.40	2.34	-	
1215	โครงการอนุรักษ์และฟื้นฟูแหล่งน้ำ หนองห้วยกุดแคน	ร้อยเอ็ด	ธวัชบุรี	อุ่มเม้า	1,013,123.40	1,775,959.05	2.34	1,913.00	
1216	โครงการอนุรักษ์และฟื้นฟูแหล่งน้ำหนองเชียงบุญมา	บึงกาฬ	บึงโขงหลง	ท่าดอกคำ	1,038,382.80	2,012,529.64	2.34	1,767.00	
1217	โครงการอนุรักษ์และฟื้นฟูแหล่งน้ำ อ่างเก็บน้ำห้วยโพง	ยโสธร	เลิงนกทา	ศรีแก้ว	1,068,680.57	1,802,798.83	2.34	1,727.00	
1218	ระบบส่งน้ำจากอ่างเก็บน้ำห้วยคำระ	น่าน	ท่าวังผา	ศรีภูมิ	685,865.52	2,111,603.42	2.34	2,263.00	
1219	โครงการปรับปรุงทางน้ำสาขา ห้วยน้ำพุง	เพชรบูรณ์	หล่มเก่า	หินฮาว	738,091.80	1,852,473.08	2.34	824.00	
1220	บำรุงรักษาแหล่งน้ำอ่างเก็บน้ำห้วยก้าง	เชียงราย	พญาเม็งราย	ไม้ยา	615,517.09	2,186,242.94	2.34	-	
1221	โครงการปรับปรุงทางน้ำสาขา น้ำแม่จาง	ลำปาง	แม่ทะ	หัวเสือ	540,551.88	2,007,608.90	2.34	855.00	
1222	โครงการปรับปรุงทางน้ำสาขา ห้วยระวี	สุรินทร์	ท่าตูม	บะ	996,134.63	1,697,012.82	2.34	816.00	
1223	ปรับปรุงซ่อมแซมฝายน้ำล้นคลองเสวียด	สุราษฎร์ธานี	ท่าฉาง	เสวียด	509,810.00	1,032,710.00	2.34	719.00	ปรับปรุงซ่อมแซม
1224	อนุรักษ์ฟื้นฟูแก้มลิงชุมชนจุกเสม็ด	ชลบุรี	สัตหีบ	สัตหีบ	710,516.01	1,399,463.27	2.34	2,145.00	
1225	โครงการอนุรักษ์และฟื้นฟูแหล่งน้ำ 2 ตำบล _คูสะคาม,บ้านเหล่า_	สกลนคร	เจริญศิลป์	บ้านเหล่า	981,418.96	1,967,314.77	2.34	1,964.00	
1226	โครงการอนุรักษ์และฟื้นฟูระบบโครงข่ายแหล่งน้ำ 4 ตำบล _โคกสว่าง,ผาน้ำย้อย,ศรีแก้ว,ห้องแซง_	ยโสธร	เลิงนกทา	ศรีแก้ว	1,068,682.08	1,802,797.37	2.34	1,945.00	
1227	โครงการอนุรักษ์และฟื้นฟูระบบโครงข่ายแหล่งน้ำ ตำบลท่าดอกคำ _หนองเชียงบุญมา_	บึงกาฬ	บึงโขงหลง	ท่าดอกคำ	1,038,433.31	2,012,516.19	2.34	1,908.00	

ลำดับ	รายการ	จังหวัด	อำเภอ	ตำบล	X	Y	ความจุ (ล้านลบ.ม.)	พื้นที่รับประโยชน์ (ไร่)	หมายเหตุ
1228	โครงการอนุรักษ์และฟื้นฟูแหล่งน้ำ ตำบลอุ่มเม้า _หนองหัวกุดแคน_	ร้อยเอ็ด	ธวัชบุรี	อุ่มเม้า	1,013,126.87	1,775,869.11	2.34	1,807.00	
1229	ก่อสร้างระบบกระจายน้ำด้วยพลังงานแสงอาทิตย์ สนับสนุนวิสาหกิจชุมชนมหาพืชผลการเกษตร _แปลงใหญ่ลำไย_	เชียงราย	ป่าแดด	ป่าแงะ	604,500.00	2,165,500.12	2.34	740.00	
1230	บำรุงรักษาแหล่งน้ำอ่างเก็บน้ำห้วยแม่ตุ้ม	พะเยา	เมืองพะเยา	ท่าจำปี	556,065.81	1,495,703.27	2.34	-	
1231	บำรุงรักษาอนุรักษ์ฟื้นฟู พร้อมก่อสร้างบ่อชีมน้ำ	พะเยา	เชียงคำ	อ่างทอง	624,870.71	2,158,358.69	2.34	-	
1232	บำรุงรักษาอ่างเก็บน้ำห้วยน้ำแวน	พะเยา	เชียงคำ	ทุ่งผาสุข	634,165.58	2,150,103.35	2.34	-	บำรุงรักษา
1233	บำรุงรักษาฝายน้ำล้นบ้านทาสองท่า	ลำพูน	แม่ทา	ทาปลาดุก	524,765.72	2,049,203.43	2.34	-	
1234	โครงการปรับปรุงทางน้ำสาขา คลองท่าลาด	ฉะเชิงเทรา	บางคล้า	ปากน้ำ	738,999.45	1,520,133.59	2.34	816.00	
1235	บำรุงรักษาฝายน้ำล้นห้วยน้ำลาย	เลย	เมือง	น้ำสวย	800,665.59	1,931,703.65	2.34	-	
1236	อนุรักษ์ฟื้นฟูแหล่งน้ำพร้อมระบบกระจายน้ำสนับสนุนเขตรักษาพันธุ์สัตว์ป่าทุ่งใหญ่นเรศวรด้านตะวันตก	กาญจนบุรี	สังขละบุรี	ไล่โว่	490,406.00	1,660,406.00	2.34	1,939.00	
1237	อนุรักษ์ฟื้นฟูบึงสำนักใหญ่ (หนองจำรุง)	จ.ระยอง	อ.แกลง	ต.ชากพง	776,067.10	1,401,648.20	2.34	1,713.00	
1238	โครงการอนุรักษ์และฟื้นฟูแหล่งน้ำอ่างเก็บน้ำหนองบัวงาม	สกลนคร	วานรนิวาส	คูสะคาม	981,333.84	1,967,355.15	2.34	1,816.00	
1239	บำรุงรักษาอ่างเก็บน้ำกุดเรือคำ	นครพนม	ศรีสงคราม	ท่าบ่อสงคราม	1,075,457.40	1,961,296.08	2.34	-	บำรุงรักษา
1240	ฝายน้ำล้นห้วยน้ำริน	แม่ฮ่องสอน	เมือง	ป่างหมู	394,565.84	2,133,003.37	2.34	2,031.00	
1241	ระบบส่งน้ำจากแม่น้ำน่าน-บึงบรเพ็ด	นครสวรรค์	ชุมแสง	ทับกฤช	634,875.00	1,741,706.84	2.34	2,182.00	
1242	ฝายน้ำล้นห้วยพี้ ช่วง 2	อุตรดิตถ์	ทองแสนขัน	น้ำพี้	639,762.01	1,941,263.25	2.34	2,107.00	
1243	อนุรักษ์ฟื้นฟูห้วยไม้แดงงาม	สุโขทัย	ศรีสัชนาลัย	แม่สิน	565,471.91	1,960,798.93	2.33	2,246.00	
1244	บำรุงรักษาแหล่งน้ำอ่างเก็บน้ำห้วยลาน	เชียงใหม่	สันกำแพง	ออนใต้	521,700.51	2,068,338.45	2.33	-	
1245	โครงการปรับปรุงทางน้ำสาขา น้ำปาด	อุตรดิตถ์	น้ำปาด	เด่นเหล็ก	676,254.11	1,964,335.88	2.33	896.00	
1246	ฝายน้ำล้นคลองประแสร์	ระยอง	วังจันทร์/แกลง	วังจันทร์/กระแสบน	776,766.15	1,451,603.37	2.33	2,084.00	
1247	บำรุงรักษาฝายน้ำล้นและคลองส่งน้ำบ้านคลองเขาล้อม	สงขลา	รัตภูมิ	เขาพระ	631,466.46	784,201.00	2.33	-	
1248	บำรุงรักษาแหล่งน้ำอ่างเก็บน้ำห้วยก้อด	ลำปาง	วังเหนือ	ร่องเคาะ	563,207.68	2,105,219.61	2.33	-	
1249	โครงการอนุรักษ์และฟื้นฟูแหล่งน้ำบึงบ้านชุ่งสาธารณประโยชน์	พระนครศรีอยุธยา	นครหลวง	บ้านชุ่ง	675,716.05	1,599,981.33	2.33	1,900.00	
1250	บำรุงรักษาแหล่งน้ำอ่างเก็บน้ำห้วยแม่หาด	เชียงใหม่	ดอยเต่า	โป่งทุ่ง	476,965.75	1,971,603.47	2.33	-	
1251	บำรุงรักษาสถานีสูบน้ำหนองแดง Solar Floating Flow 3,000 qu.m per day Head10	พะเยา	เชียงคำ	อ่างทอง	625,507.52	2,160,853.61	2.33	-	
1252	ฝายน้ำล้นวังไพร	พิษณุโลก	เมือง	มะขามสูง	631,865.75	1,871,703.54	2.33	1,816.00	
1253	อ่างเก็บน้ำพาน	อุดรธานี	สร้างคอม	สร้างคอม	933,900.45	1,979,141.80	2.33	2,232.00	
1254	ปรับปรุงเพิ่มประสิทธิภาพฝายน้ำล้นแม่วาง	เชียงใหม่	แม่วาง	แม่วิน	463,014.32	2,063,227.07	2.33	813.00	
1255	ปรับปรุงซ่อมแซมอ่างเก็บน้ำหนองเบ็ญ	ขอนแก่น	น้ำพอง	ม่วงหวาน	907,488.89	1,847,030.91	2.33	673.00	ปรับปรุงซ่อมแซม
1256	อนุรักษ์ฟื้นฟูอ่างเก็บน้ำหนองโคลน พร้อมระบบกระจายน้ำ	ปราจีนบุรี	กบินทร์บุรี	วังตาล	784,761.03	1,548,015.26	2.33	2,248.00	
1257	บำรุงรักษาฝายน้ำล้นฝายน้อย	อุตรดิตถ์	ลับแล	ฝายหลวง	610,265.69	1,954,003.51	2.33	-	
1258	ก่อสร้างระบบกระจายน้ำด้วยพลังงานแสงอาทิตย์ลำน้ำแม่ยาว สนับสนุนเกษตรแปลงใหญ่	ลำปาง	เกาะคา	เกาะคา, ท่าผา	541,595.96	2,011,997.03	2.33	712.00	
1259	บำรุงรักษาแหล่งน้ำอ่างเก็บน้ำห้วยฮ่องไคร์	เชียงใหม่	ดอยสะเก็ด	แม่โป่ง	523,165.71	2,089,203.39	2.33	-	
1260	อนุรักษ์ฟื้นฟูแหล่งน้ำกุดเรีย _แก้มลิง_พร้อมระบบกระจายน้ำ	ยโสธร	มหาชนะชัย	ฟ้าหยาด	1,084,823.56	1,732,841.23	2.33	2,082.00	
1261	โครงการปรับปรุงทางน้ำสาขา แม่น้ำป่าสักส่วนที่ 3 _คลองพุเตย_	เพชรบูรณ์	วิเชียรบุรี	พุเตย	723,116.40	1,720,500.72	2.33	812.00	
1262	บำรุงรักษาสนับสนุนโครงการพระราชดำริ	เชียงใหม่	อมก๋อย	อมก๋อย	433,498.98	1,972,014.63	2.33	-	
1263	บำรุงรักษาฝายน้ำล้นวังศาลา	มหาสารคาม	พยัคฆภูมิพิสัย	หนองบัว	944,065.89	1,727,703.89	2.33	-	
1264	โครงการอนุรักษ์และฟื้นฟูแหล่งน้ำ ตำบลโพนงาม _หนองราษฎร์_	มหาสารคาม	โกสุมพิสัย	โพนงาม	923,357.13	1,808,925.79	2.33	1,967.00	
1265	โครงการอนุรักษ์และฟื้นฟูแหล่งน้ำ ตำบล หนองหญ้าปล้อง _ อ่างเก็บน้ำบ้านเขาบันได _	เพชรบุรี	หนองหญ้าปล้อง	หนองหญ้าปล้อง	575,198.50	1,463,537.68	2.33	1,871.00	
1266	โครงการอนุรักษ์และฟื้นฟูแหล่งน้ำ 4 ตำบล _ นครหลวง, บ้านชุ่ง, แม่ลา, พระนอน _	พระนครศรีอยุธยา	นครหลวง	บ้านชุ่ง	675,717.07	1,599,977.73	2.33	1,844.00	
1267	เพิ่มประสิทธิภาพแหล่งน้ำ 4 ตำบล (นครหลวง, บ้านชุ่ง, แม่ลา, พระนอน)	พระนครศรีอยุธยา	นครหลวง	นครหลวง	675,717.07	1,599,977.73	2.33	1,808.00	
1268	เพิ่มประสิทธิภาพแหล่งน้ำ ตำบล หนองหญ้าปล้อง (อ่างเก็บน้ำบ้านเขาบันได)	เพชรบุรี	หนองหญ้าปล้อง	หนองหญ้าปล้อง	575,198.50	1,463,537.68	2.33	1,759.00	
1269	ฝายน้ำล้นเพื่อการเกษตรที่ 2	เชียงใหม่	สันกำแพง	สหกรณ์	525,965.71	2,077,103.40	2.33	1,811.00	
1270	ก่อสร้างแหล่งน้ำสนับสนุนเกษตรแปลงใหญ่มังคุด	ชุมพร	หลังสวน	พ้อแดง	510,807.00	1,095,946.00	2.33	1,840.00	
1271	อนุรักษ์ฟื้นฟูเพิ่มประสิทธิภาพระบบโครงข่ายแหล่งน้ำ 2 ตำบล แหล่งน้ำคลองน้ำจุ้,หนองโปร่งดินแดง _วังโบสถ์ ,ระวิง_ พร้อมระบบกระจายน้ำด้วยพลังงานแสงอาทิตย์	เพชรบูรณ์	หนองไผ่,เมืองเพชรบูรณ์	วังโบสถ์,ระวิง	727,239.52	1,771,259.15	2.33	710.00	
1272	อนุรักษ์ฟื้นฟูแหล่งน้ำป่าชุมชนบ้านเนินน้อย	ฉะเชิงเทรา	ท่าตะเกียบ	ท่าตะเกียบ	788,583.00	1,492,098.04	2.33	2,179.00	
1273	โครงการปรับปรุงทางน้ำสาขาคลองสิบปุน	นครศรีธรรมราช	ทุ่งใหญ่	ท่ายาง	532,305.40	936,369.37	2.33	833.00	
1274	อนุรักษ์ฟื้นฟูกุดตากรำ-กุดกันกรองพร้อมระบบกระจายน้ำ	ร้อยเอ็ด	โพนทราย	สามขา	1,028,574.95	1,714,112.63	2.33	2,226.00	
1275	บำรุงรักษาฝายน้ำล้นคลองเสวียด	สุราษฎร์ธานี	ท่าฉาง	เสวียด	509,865.77	1,032,802.07	2.33	-	
1276	โครงการปรับปรุงทางน้ำสาขา ห้วยเอก	บุรีรัมย์	บ้านใหม่ไชยพจน์	หนองเยือง	909,580.58	1,718,675.46	2.33	813.00	
1277	อนุรักษ์ฟื้นฟูแม่น้ำน่าน	จ.อุตรดิตถ์ จ.พิษณุโลก จ.พิจิตร จ.นครสวรรค์	อ.เวียงสา อ.พรหมพิราม อ.บางกระทุ่ม อ.เมือง อ.เมือง	ต.แควใหญ่	661,122.27	1,961,373.79	2.33	1,590.00	
1278	ฝายน้ำล้นบ้าน ศาลา	มหาสารคาม	บรบือ	โนนแดง	942,559.93	1,760,492.76	2.33	1,915.00	
1279	ก่อสร้างระบบกระจายน้ำด้วยพลังงานแสงอาทิตย์บ้านป่าพลู	ลำพูน	บ้านโฮ่ง	ป่าพลู	483,781.69	2,015,294.55	2.33	735.00	
1280	บำรุงรักษาฝายน้ำล้นบ้านป่าง	ลำพูน	ลี้	ศรีวิชัย	488,965.74	2,003,103.45	2.33	-	
1281	ก่อสร้างระบบกระจายน้ำสะอาด สนับสนุนโครงการถ่ายทอดองค์ความรู้โครงการหลวงในศูนย์การเรียนชุมชนชาวไทยภูเขาแม่ฟ้าหลวง _ศศช._ ตำบลผาช้างน้อย _จุดที่ 2_ จำนวน 2 แห่ง _บ้านห้วยกอก, บ้านสะนามใต้_	พะเยา	ปง	ผาช้างน้อย	656,782.00	2,129,950.64	2.33	1,842.00	

ลำดับ	รายการ	จังหวัด	อำเภอ	ตำบล	X	Y	ความจุ (ล้านลบ.ม.)	พื้นที่รับประโยชน์ (ไร่)	หมายเหตุ
1282	บำรุงรักษาฝายน้ำล้นบ้านศรีเตี้ย	ลำพูน	บ้านโฮ่ง	ศรีเตี้ย	472,565.76	2,034,003.44	2.33	-	
1283	ระบบส่งน้ำจากฝายน้ำล้นต้นสะเดา	ลำปาง	เสริมงาม	เสริมขวา	521,465.73	2,003,503.45	2.32	1,861.00	
1284	บำรุงรักษาอ่างเก็บน้ำฮ่องแฮ่	ร้อยเอ็ด	สุวรรณภูมิ	ทุ่งกุลา	1,018,365.89	1,720,104.03	2.32	-	บำรุงรักษา
1285	ฝายน้ำล้นห้วยน้ำกาด	น่าน	นาน้อย	ศรีสะเกษ	683,665.57	2,027,603.50	2.32	1,819.00	
1286	อนุรักษ์ฟื้นฟูแม่น้ำเพชรบุรี	จ.เพชรบุรี	อ.บ้านลาด อ.เมือง อ.บ้านแหลม อ.ท่ายาง	ต.บ้านแหลม ต.บางครก ต.ท่าแร้ง ต.บ้านกุ่ม ต.หนองโสน ต.คลองกระแชง ต.ท่ารับ ต.ดอนมะขาม ต.บ้านหม้อ ต.สมอพลือ ต.บ้านลาด ต.ท่าเสน ต.ตำหรุ ต.ถ้ำรงค์ ต.ท่ายาง ต.ยางหย่อง ต.ท่าแลง ต.ท่าคอย ต.ท่าไม้รวก ต.ห้วยแห้ไพรียง	594,494.15	1,434,873.37	2.32	1,858.00	
1287	บำรุงรักษาแหล่งน้ำอ่างเก็บน้ำห้วยคลองตะแบก	ตาก	เมืองตาก	โป่งแดง	536,994.98	1,881,857.58	2.32	-	
1288	ฝายน้ำล้นบ้านระนุก	สุรินทร์	สังขะ	บ้านจารย์	1,012,051.50	1,615,086.65	2.32	2,054.00	
1289	บำรุงรักษาฝายน้ำล้นคลองตรอน	อุตรดิตถ์	ตรอน	น้ำอ่าง	628,865.71	1,929,003.52	2.32	-	
1290	โครงการอนุรักษ์และฟื้นฟูแหล่งน้ำ หนองราษฎร์	มหาสารคาม	โกสุมพิสัย	โพนงาม	923,209.04	1,809,112.96	2.32	1,904.00	
1291	บำรุงรักษาแหล่งน้ำอ่างเก็บน้ำห้วยแม่หาด	เชียงใหม่	ดอยเต่า	โป่งทุ่ง	476,965.75	1,971,603.47	2.32	-	
1292	อ่างเก็บน้ำห้วยศัวะ	น่าน	ท่าวังผา	ศรีภูมิ	685,865.52	2,111,603.42	2.32	2,036.00	
1293	อนุรักษ์ฟื้นฟูแหล่งน้ำดอนพุน	นครนายก	เมืองนครนายก	ดอนยอ	727,762.00	1,561,466.97	2.32	2,095.00	
1294	อ่างเก็บน้ำบ้านใหม่เจริญธรรม	นครราชสีมา	เทพารักษ์	หนองแวง	769,165.90	1,686,903.61	2.32	2,230.00	
1295	ปรับปรุงซ่อมแซมอ่างเก็บน้ำแม่เสา พร้อมระบบกระจายน้ำด้วยพลังงานแสงอาทิตย์	ลำพูน	แม่ทา	ทาสบเส้า	515,565.11	2,038,740.16	2.32	744.00	ปรับปรุงซ่อมแซม
1296	บำรุงรักษาแหล่งน้ำอ่างเก็บน้ำห้วยหินกอง	อำนาจเจริญ	ปทุมราชวงศา	นาหว้าใหญ่	1,140,289.67	1,768,754.60	2.32	-	
1297	บำรุงรักษาแหล่งน้ำอ่างเก็บน้ำห้วยหนองโคก	นครพนม	นาหว้า	เหล่าพัฒนา	1,042,940.05	1,950,347.01	2.32	-	
1298	บำรุงรักษาระบบส่งน้ำฝั่นน้ำปิง-ยม _ 1 ฝายน้ำล้นบ้านหนองบัวเขาดิน_	สุโขทัย	ศรีมาศ	หนองจิก	576,834.19	1,854,019.17	2.32	-	
1299	อ่างเก็บน้ำกุดเรือคำ	นครพนม	ศรีสงคราม	ท่าบ่อสงคราม	1,075,457.40	1,961,296.08	2.32	2,034.00	
1300	ก่อสร้างระบบกระจายน้ำด้วยพลังงานแสงอาทิตย์ สนามกีฬาบ้านเนินข่อ สนับสนุนโครงการอนุรักษ์พันธุกรรมพืชอันเนื่องมาจากพระราชดำริ	ระยอง	แกลง	เนินข่อ	771,048.32	1,406,626.92	2.32	688.00	
1301	ปรับปรุงซ่อมแซมฝายน้ำล้นลำพลับพลา	ขอนแก่น	ท่าดุม	ทุ่งกุลา	998,847.66	1,714,332.12	2.32	710.00	ปรับปรุงซ่อมแซม
1302	ระบบส่งน้ำจากอ่างเก็บน้ำน้ำแวน	พะเยา	เชียงคำ	ทุ่งผาสุข	634,165.58	2,150,103.35	2.32	1,911.00	
1303	บำรุงรักษาฝายน้ำล้นปากร่องเปือย	ขอนแก่น	หนองเรือ	กุดกว้าง	857,302.79	1,822,711.76	2.32	-	
1304	บำรุงรักษาแหล่งน้ำอ่างเก็บน้ำบ้านโคกกรวด	นครราชสีมา	ครบุรี	เฉลียง	982,906.47	1,958,047.90	2.32	-	
1305	โครงการปรับปรุงทางน้ำสาขา ห้วยน้ำยาม	สกลนคร	อากาศอำนวย	สามัคคีพัฒนา	1,038,906.72	1,965,289.35	2.32	819.00	
1306	ระบบส่งน้ำจากฝายน้ำล้นคลองเสวียด	สุราษฎร์ธานี	ท่าฉาง	เสวียด	509,865.77	1,032,802.07	2.32	2,064.00	
1307	บำรุงรักษาอ่างเก็บน้ำกุดนาแซง	ขอนแก่น	โคกโพธิ์ไชย	บ้านโคก	866,965.85	1,779,003.77	2.32	-	บำรุงรักษา
1308	ก่อสร้างระบบกระจายน้ำ สนับสนุนโครงการพัฒนาพื้นที่สูงแบบโครงการหลวงแม่สลอง _บ้านป่าคาสามัคคี_	เชียงราย	แม่ฟ้าหลวง	แม่สลองนอก	570,652.00	2,226,963.08	2.32	671.00	
1309	อนุรักษ์ฟื้นฟูแหล่งน้ำห้วยป่างห้าง พร้อมระบบกระจายน้ำด้วยพลังงานแสงอาทิตย์ สนับสนุนพื้นที่ สปก.	เชียงใหม่	แม่แจ่ม	กองแขก	429,017.00	2,029,567.07	2.32	708.00	
1310	บำรุงรักษาแหล่งน้ำอ่างเก็บน้ำกุดชมพู	ศรีสะเกษ	ยางชุมน้อย	คอนกาม	982,906.47	1,958,047.90	2.32	-	
1311	ฝายน้ำล้นห้วยโพธิ์กรุ	เพชรบุรี	บ้านลาด	ท่าช้าง	598,832.96	1,444,668.71	2.32	1,828.00	
1312	อนุรักษ์ฟื้นฟูห้วยหัวช้าง	ชุมพร	เมืองชุมพร	บ้านนา	501,871.95	1,156,008.99	2.32	2,052.00	
1313	บำรุงรักษาระบบส่งน้ำจากอ่างเก็บน้ำห้วยเอี้ยง	เชียงราย	เมือง	ดอยลาน	603,665.61	2,180,303.31	2.32	-	
1314	บำรุงรักษาอ่างเก็บน้ำหนองสามขา	อำนาจเจริญ	หัวตะพาน	หัวตะพาน	975,229.86	1,738,164.32	2.32	-	บำรุงรักษา
1315	บำรุงรักษาระบบส่งน้ำจากฝายน้ำล้นห้วยยูง	สตูล	ละงู	น้ำผุด	593,211.20	773,863.81	2.32	-	
1316	ปรับปรุงเพิ่มประสิทธิภาพฝายน้ำล้นห้วยกระแทก	ประจวบคีรีขันธ์	ทับสะแก	ทับสะแก	567,337.04	1,272,861.95	2.32	846.00	
1317	ปรับปรุงฝาย กฎี 11 สนับสนุนโครงการพลิกฟื้นผืนป่า	ชัยภูมิ	ภูเขียว	ธาตุทอง	830,176.01	1,797,122.26	2.32	829.00	
1318	ฝายน้ำล้นห้วยละโอง _ตอนล่าง_	อำนาจเจริญ	เมือง	นาวัง	1,093,065.84	1,776,704.20	2.31	2,094.00	
1319	อนุรักษ์ฟื้นฟูอ่างเก็บน้ำเขาน้อย_ฝายพระเทพ_, อ่างเก็บน้ำบ่อแม่น, อ่างเก็บน้ำหนองกราด พร้อมระบบกระจายน้ำด้วยพลังงานแสงอาทิตย์ _สนับสนุนโครงการอันเนื่องมาจากพระราชดำริ_ จังหวัดลพบุรี	ลพบุรี	พัฒนานิคม	ดีลัง	703,798.79	1,654,550.74	2.31	728.00	
1320	อ่างเก็บน้ำบ้านดงไร่ใหญ่	สกลนคร	สว่างแดนดิน	บงใต้	958,817.55	1,933,315.87	2.31	2,232.00	
1321	ก่อสร้างระบบกระจายน้ำ สนับสนุนศูนย์พัฒนาโครงการหลวงแม่สะป๊อก _บ้านประดู่เมือง_	เชียงใหม่	แม่วาง	แม่วิน	460,180.00	2,058,534.00	2.31	1,941.00	
1322	บำรุงรักษาแหล่งน้ำอ่างเก็บน้ำห้วยแก้ว	เชียงใหม่	สันทราย	แม่แฝก	503,065.72	2,105,494.17	2.31	-	
1323	บำรุงรักษาฝายน้ำล้นห้วยสะเนียน	ลำปาง_จ.น่าน_	เมือง	สะเนียน	557,065.69	2,034,303.44	2.31	-	
1324	บำรุงรักษาฝายน้ำล้นวัดทุ่งห่าง	เชียงใหม่	พร้าว	โหล่งขอด	520,565.72	2,148,303.33	2.31	-	
1325	ก่อสร้างระบบกระจายน้ำสะอาด สนับสนุนโครงการถ่ายทอดองค์ความรู้โครงการหลวงในศูนย์การเรียนชุมชนชาวไทยภูเขาแม่ฟ้าหลวง _ศศช._ ตำบลผาช้างน้อย _จุดที่ 3_ จำนวน 3 แห่ง _บ้านสะนามเหนือ, บ้านห้วยเอี้ยน, บ้านน้ำปุก_	พะเยา	ปง	ผาช้างน้อย	660,839.00	2,128,845.60	2.31	2,017.00	
1326	บำรุงรักษาอ่างเก็บน้ำที่ 6	เชียงใหม่	สันกำแพง	สหกรณ์	430,465.78	1,982,103.48	2.31	-	บำรุงรักษา
1327	โครงการบริหาร พัฒนา อนุรักษ์ ฟื้นฟูแหล่งน้ำธรรมชาติและแม่น้ำลำคลองบึงสีไฟ จังหวัดพิจิตร	พิจิตร	เมืองพิจิตร	ท่าหลวง	642,548.93	1,815,936.68	2.31	1,744.00	
1328	อ่างเก็บน้ำซอนดำ	ราชบุรี	จอมบึง	รางบัว	556,065.81	1,495,703.27	2.31	2,284.00	
1329	อ่างเก็บน้ำห้วยหินกอง	อำนาจเจริญ	ปทุมราชวงศา	นาหว้าใหญ่	941,829.49	2,000,548.80	2.31	1,812.00	
1330	บำรุงรักษาระบบส่งน้ำจากฝายน้ำล้นสันดอนรอม	ลำพูน	ทุ่งหัวช้าง	บ้านปวง	509,065.73	1,977,503.46	2.31	-	
1331	บำรุงรักษาอ่างเก็บน้ำโป่งฮ่อม	เชียงใหม่	แม่ออน	ออนเหนือ	526,165.72	2,061,103.42	2.31	-	บำรุงรักษา

ลำดับ	รายการ	จังหวัด	อำเภอ	ตำบล	X	Y	ความจุ (ล้านลบ.ม.)	พื้นที่รับประโยชน์ (ไร่)	หมายเหตุ
1332	บำรุงรักษาอ่างเก็บน้ำบ้านดงไร่ใหญ่	สกลนคร	สว่างแดนดิน	บงใต้	958,817.55	1,933,315.87	2.31	-	บำรุงรักษา
1333	ก่อสร้างฝายทดน้ำลำห้วยเปาโยน-พุดุม ในพื้นที่โครงการจัดที่ดินทำกินให้ชุมชนตามนโยบายรัฐบาล _คทช._	เพชรบุรี	บ้านลาด	หัวยลึก	584,262.00	1,439,971.98	2.31	2,083.00	
1334	ปรับปรุงซ่อมแซมลำห้วยเข็ดกา	ประจวบคีรีขันธ์	เมืองประจวบคีรีขันธ์	บ่อนอก	576,922.00	1,326,295.99	2.31	706.00	ปรับปรุงซ่อมแซม
1335	บำรุงรักษาฝายน้ำล้นห้วยหินขา	เลย	เชียงคาน	ธาตุ	787,865.62	1,960,503.63	2.31	-	
1336	ปรับปรุงซ่อมแซมระบบกระจายน้ำจากฝายน้ำล้นแม่ละแก๊ะ	ลำพูน	บ้านโฮ่ง	บ้าพลู	481,268.00	2,020,521.05	2.31	660.00	ปรับปรุงซ่อมแซม
1337	โครงการอนุรักษ์และฟื้นฟูแหล่งน้ำหนองโอ	นครพนม	เมืองนครพนม	บ้านผึ่ง	1,101,905.95	1,925,539.13	2.31	1,673.00	
1338	โครงการอนุรักษ์และฟื้นฟูแหล่งน้ำ 2 ตำบล _บ้านผึ่ง,โพธิ์ตาก_	นครพนม	เมืองนครพนม	โพธิ์ตาก	1,101,845.33	1,925,554.52	2.31	2,281.00	
1339	เพิ่มประสิทธิภาพแหล่งน้ำ 2 ตำบล (บ้านผึ่ง,โพธิ์ตาก)	นครพนม	อำเภอเมืองนครพนม	บ้านผึ่ง	1,101,845.33	1,925,554.52	2.31	1,875.00	
1340	บำรุงรักษาแหล่งน้ำอ่างเก็บน้ำคลองขวาง	ตราด	เมืองตราด	ท่ากุ่ม	557,936.43	2,133,733.71	2.31	-	
1341	ปรับปรุงเพิ่มประสิทธิภาพอ่างเก็บน้ำแม่แสด และระบบกระจายน้ำ	ลำปาง	วังเหนือ	วังทรายคำ	568,352.63	2,108,218.43	2.31	873.00	
1342	โครงการปรับปรุงทางน้ำสาขา แม่น้ำพุง	เชียงราย	บ้าแดด	บ้าแงะ	607,118.16	2,149,465.92	2.31	897.00	
1343	ก่อสร้างระบบส่งน้ำแหล่งน้ำห้วยโศก สนับสนุนพื้นที่ สปก.	กระบี่	เขาพนม	เขาพนม	506,019.08	905,665.76	2.31	2,105.00	
1344	บำรุงรักษาอ่างเก็บน้ำห้วยแม่คำ	พะเยา	เชียงคำ	น้ำแวน	628,265.62	2,151,403.36	2.31	-	บำรุงรักษา
1345	บำรุงรักษาระบบกระจายน้ำ ท่อส่งน้ำสายย่อย HDPE f 315 mm. PE80	พะเยา	เชียงคำ	อ่างทอง	627,363.30	2,152,380.59	2.31	-	
1346	โครงการปรับปรุงทางน้ำสาขา น้ำแม่จัน	เชียงราย	แม่จัน	แม่คำ	615,535.65	2,239,588.10	2.31	864.00	
1347	อนุรักษ์ฟื้นฟูอ่างเก็บน้ำเขามันเทศ	ฉะเชิงเทรา	สนามชัยเขต	หุ่งพระยา	797,437.04	1,510,651.83	2.31	1,888.00	
1348	อนุรักษ์ฟื้นฟูลำห้วยตาป้อง	ประจวบคีรีขันธ์	กุยบุรี	หาดขาม	577,980.00	1,346,515.99	2.31	1,986.00	
1349	ฝายน้ำล้นศูนย์ฝึกอาชีพภูสิงห์	กาฬสินธุ์	เมือง	ภูดิน	979,938.69	1,846,516.95	2.31	2,234.00	
1350	บำรุงรักษาอ่างเก็บน้ำบ้านหนองหว้า	นครราชสีมา	ลำทะเมนชัย	ช่องแมว	946,165.67	1,834,703.89	2.31	-	บำรุงรักษา
1351	อนุรักษ์ฟื้นฟูแม่น้ำบางปะกง	จ.ฉะเชิงเทรา จ.ปราจีนบุรี	อ.บ้านสร้าง อ.เมืองปราจีนบุรี อ.ศรีมหาโพธิ์ อ.บางน้ำเปรี้ยว อ.บางคล้า อ.คลองเขื่อน	ต.บ้านสร้าง ต.บางกระเบา ต.บางเตย ต.บางพลวง ต.บางแตน ต.วัดโบสถ์ ต.รอบเมือง ต.บางเตชะ ต.หน้าเมือง ต.บางบริบูรณ์ ต.ท่างาม ต.หาดยาง ต.โยธะกา ต.บางขนาก ต.บางกระเจ็ด ต.หัวไทร ต.ปากน้ำ ต.บางโรง ต.คลองเขื่อน	726,762.79	1,515,500.44	2.31	1,619.00	
1352	อนุรักษ์ฟื้นฟูแหล่งน้ำหนองหันตรา _พื้นที่แก่งลิง_	พิจิตร	เมืองพิจิตร	บ้านบุ่ง	648,864.00	1,812,391.00	2.31	1,989.00	
1353	บำรุงรักษาแหล่งน้ำอ่างเก็บน้ำแม่เทย	ลำพูน	ลี้	แม่ตืน	492,280.75	1,988,151.13	2.31	-	
1354	ปรับปรุงซ่อมแซมแหล่งน้ำหนองบ้านไคนุ่น	กาฬสินธุ์	ห้วยผึ้ง	ไคนุ่น	1,029,127.50	1,842,299.07	2.31	698.00	ปรับปรุงซ่อมแซม
1355	บำรุงรักษาแหล่งน้ำอ่างเก็บน้ำห้วยเซิม	เลย	วังสะพุง	ทรายขาว	556,065.81	1,495,703.27	2.31	-	
1356	ปรับปรุงซ่อมแซมแหล่งน้ำ	ประจวบคีรีขันธ์	ทับสะแก	ทับสะแก	567,337.04	1,272,861.95	2.31	721.00	ปรับปรุงซ่อมแซม
1357	บำรุงรักษาระบบส่งน้ำจากฝายน้ำล้นห้วยหินดั่ง	ลำพูน	บ้านโฮ่ง	บ้าพลู	482,765.74	2,015,903.45	2.31	-	
1358	ระบบส่งน้ำจากอ่างเก็บน้ำห้วยแม่สาง	แพร่	สูงเม่น	บ้านปง	610,665.64	1,997,803.48	2.31	1,892.00	
1359	ฝายน้ำล้นแม่มาน	แพร่	สูงเม่น	หัวฝาย	620,265.63	1,992,503.49	2.30	2,089.00	
1360	โครงการปรับปรุงทางน้ำสาขา ลำคันฉู	ชัยภูมิ	จัตุรัส	บ้านกอก	813,627.86	1,733,168.39	2.30	802.00	
1361	บำรุงรักษาระบบส่งน้ำจากอ่างเก็บน้ำแม่ฮวก	ลำปาง	เกาะคา	ไหล่หิน	530,665.72	2,012,503.45	2.30	-	
1362	ก่อสร้างระบบกระจายน้ำจากฝายน้ำล้นคลองน้ำขาว	ระนอง	กระบุรี	จ.ป.ร.	486,428.01	1,168,636.95	2.30	2,231.00	
1363	โครงการอนุรักษ์และฟื้นฟูแหล่งน้ำอ่างเก็บน้ำหนองโสน	สกลนคร	วาริชภูมิ	หนองลาด	987,836.96	1,919,459.75	2.30	1,764.00	
1364	โครงการอนุรักษ์และฟื้นฟูระบบโครงข่ายแหล่งน้ำ หนองป่าปรัง	เชียงราย	เชียงของ	บุญเรือง	637,754.00	2,211,446.00	2.30	1,650.00	
1365	อนุรักษ์ฟื้นฟูหนองปลาคุณ	จ.ร้อยเอ็ด	อ.เสลภูมิ	ด.ขวาว ด.เมืองไพร	1,036,057.11	1,772,186.68	2.30	1,961.00	
1366	ฝายน้ำล้นแม่ออน	เชียงใหม่	แม่ออน	ออนเหนือ	527,665.72	2,054,603.42	2.30	2,296.00	
1367	อนุรักษ์ฟื้นฟูแหล่งน้ำลำพังชู	มหาสารคาม	พยัคฆภูมิพิสัย พุทไธสง	เม็กดำ บ้านยาง	938,987.93	1,721,248.38	2.30	2,034.00	
1368	บำรุงรักษาแหล่งน้ำอ่างเก็บน้ำห้วยฮองไคร์	เชียงใหม่	ดอยสะเก็ด	แม่โป่ง	523,165.71	2,089,203.39	2.30	-	
1369	บำรุงรักษาอ่างเก็บน้ำบ้านใหม่เจริญธรรม	นครราชสีมา	เทพารักษ์	หนองแวง	769,165.90	1,686,903.61	2.30	-	บำรุงรักษา
1370	ก่อสร้างระบบกระจายน้ำด้วยพลังงานแสงอาทิตย์บ้านสัน	ลำปาง	ห้างฉัตร	แม่สัน	528,861.00	2,021,672.06	2.30	743.00	
1371	ก่อสร้างระบบกระจายน้ำสนับสนุนศูนย์จัดการข้อมูลและสารสนเทศด้านการฟื้นฟูป่าต้นน้ำภาคเหนือ	ลำปาง	แม่ทะ	แม่ทะ	563,232.00	2,015,152.07	2.30	2,122.00	
1372	บำรุงรักษาอ่างเก็บน้ำหนองดินจี่	กาฬสินธุ์	สมเด็จ	ลำห้วยหลัว	1,012,338.66	1,846,689.01	2.30	-	บำรุงรักษา
1373	บำรุงรักษาฝายน้ำล้นบ้านหนองกก	มหาสารคาม	พยัคฆภูมิพิสัย	เมืองเสือ	951,792.29	1,714,142.45	2.30	-	
1374	ปรับปรุงซ่อมแซมเพื่อเพิ่มประสิทธิภาพอ่างเก็บน้ำบ้านใหม่เจริญธรรม	นครราชสีมา	เทพารักษ์	หนองแวง	769,165.89	1,686,903.61	2.30	653.00	ปรับปรุงซ่อมแซม
1375	อ่างเก็บน้ำห้วยเซิม	เลย	วังสะพุง	ทรายขาว	784,265.60	1,905,303.65	2.30	2,103.00	
1376	บำรุงรักษาระบบส่งน้ำจากอ่างเก็บน้ำห้วยก๊อด	ลำปาง	วังเหนือ	ร่องเคาะ	563,565.40	2,104,894.18	2.30	-	
1377	ปรับปรุงซ่อมแซมระบบส่งน้ำจากฝายน้ำล้นลำน้ำเค็ม	นครราชสีมา	พิมาย	ดงใหญ่	888,705.26	1,695,156.82	2.30	736.00	ปรับปรุงซ่อมแซม
1378	บำรุงรักษาระบบส่งน้ำจากฝายน้ำล้นสบจ้อง	ลำพูน	ลี้	ศรีวิชัย	488,665.74	1,991,503.46	2.30	-	
1379	ปรับปรุงซ่อมแซมฝายน้ำล้นห้วยผับ	อุบลราชธานี	วารินชำราบ	คูเมือง	1,130,274.01	1,678,184.52	2.30	716.00	ปรับปรุงซ่อมแซม
1380	โครงการปรับปรุงทางน้ำสาขา ลำเซบก	อุบลราชธานี	ตาลสุม	ตาลสุม	1,156,621.43	1,702,468.00	2.30	816.00	
1381	โครงการอนุรักษ์และฟื้นฟูระบบโครงข่ายแหล่งน้ำ 3 ตำบล _นาเข,พะทาย,หนองแวง_	นครพนม	ท่าอุเทน	พะทาย	1,061,174.91	1,980,203.37	2.30	2,178.00	
1382	โครงการอนุรักษ์และฟื้นฟูระบบโครงข่ายแหล่งน้ำ ตำบลวัดหลวง _หนองเบน_	หนองคาย	โพนพิสัย	วัดหลวง	929,557.83	1,991,339.01	2.30	2,171.00	
1383	เพิ่มประสิทธิภาพระบบโครงข่ายแหล่งน้ำ ตำบลบุญเรือง (หนองป่าปรัง)	เชียงราย	เชียงของ	บุญเรือง	637,758.04	2,211,447.23	2.30	2,078.00	

ลำดับ	รายการ	จังหวัด	อำเภอ	ตำบล	X	Y	ความจุ (ล้านลบ.ม.)	พื้นที่รับประโยชน์ (ไร่)	หมายเหตุ
1384	โครงการอนุรักษ์และฟื้นฟูระบบโครงข่ายแหล่งน้ำ ตำบลหนองลาด _อ่างเก็บน้ำหนองโสน_	สกลนคร	วาริชภูมิ	หนองลาด	988,251.11	1,919,189.57	2.30	1,917.00	
1385	โครงการอนุรักษ์และฟื้นฟูระบบโครงข่ายแหล่งน้ำ ตำบลบุญเรือง _ หนองป่าปรัง _	เชียงราย	เชียงของ	บุญเรือง	637,758.04	2,211,447.23	2.30	1,826.00	
1386	อนุรักษ์ฟื้นฟูแหล่งน้ำลำสวะ - ลำมูลน้อย _แก้มลิง_	อุบลราชธานี	ดอนมดแดง	ดอนมดแดง	1,152,673.40	1,702,164.41	2.30	2,245.00	
1387	อนุรักษ์ฟื้นฟูแหล่งน้ำช่างป่าคลองป่าสัก	ชลบุรี	บ่อทอง	พลวงทอง	790,883.95	1,460,399.96	2.30	1,815.00	
1388	บำรุงรักษาฝายน้ำลันลำพลับพลา	สุรินทร์	ท่าตูม	ทุ่งกุลา	1,012,441.88	1,713,380.74	2.30	-	
1389	ปรับปรุงฟื้นฟูแหล่งน้ำบึงกระจับเชื่อมต่อคลองโตนะโก เชื่อมต่อแม่น้ำป่าสัก พร้อมระบบกระจายน้ำด้วยพลังงานแสงอาทิตย์	เพชรบูรณ์	วิเชียรบุรี	บึงกระจับ	720,485.01	1,744,935.02	2.30	726.00	
1390	ระบบส่งน้ำจากอ่างเก็บน้ำแม่น่าเรือ	พะเยา	เมือง	แม่น่าเรือ	585,165.65	2,111,603.38	2.30	2,186.00	
1391	ระบบส่งน้ำจากอ่างเก็บน้ำบึงถนนหักใหญ่	นครราชสีมา	ด่านขุนทด	กุดพิมาน	800,865.89	1,683,203.65	2.30	2,226.00	
1392	อ่างเก็บน้ำคลองขุนทอง	ระนอง	เมือง	ราชกูด	455,465.58	1,081,002.25	2.30	1,930.00	
1393	บำรุงรักษาแหล่งน้ำอ่างเก็บน้ำแม่แสด	ลำปาง	วังเหนือ	วังทรายคำ	568,399.25	2,108,272.05	2.30	-	
1394	บำรุงรักษาฝายน้ำลันห้วยวังหีบ	กาญจนบุรี	ห้วยกระเจา	ดอนแสลบ	574,265.82	1,577,803.38	2.30	-	
1395	ระบบน้ำเพื่อการเกษตรพื้นที่เกิดพระเกียรติฯ	เลย	เอราวัณ	ผาอินทร์แปลง	816,665.59	1,920,503.68	2.30	1,820.00	
1396	โครงการอนุรักษ์และฟื้นฟูแหล่งน้ำ หนองเบน	หนองคาย	โพนพิสัย	วัดหลวง	929,419.29	1,991,757.99	2.30	2,091.00	
1397	โครงการอนุรักษ์และฟื้นฟูระบบโครงข่ายแหล่งน้ำอ่างเก็บน้ำห้วยบ่อ	นครพนม	ท่าอุเทน	พะทาย	1,060,834.46	1,980,183.62	2.30	1,900.00	
1398	บำรุงรักษาระบบส่งน้ำจากฝายน้ำลันบ้านโฮ่งหลวง	ลำพูน	บ้านโฮ่ง	บ้านโฮ่ง	481,265.74	2,024,803.44	2.30	-	
1399	ระบบส่งน้ำจากฝายน้ำลันคลองตาหลังใน	สระแก้ว	วังน้ำเย็น	ตาหลังใน	835,138.23	1,495,866.52	2.30	2,022.00	
1400	ฝายน้ำลันห้วยตาเหมา	ศรีสะเกษ	อุทุมพรพิสัย	ก้านเหลือง	1,053,735.24	1,673,819.52	2.30	2,293.00	
1401	อนุรักษ์ฟื้นฟูแหล่งน้ำอ่างเก็บน้ำโคกป่าจิก _แก้มลิง_	ยโสธร	ค้อเขื่อนแก้ว	สงเปือย	1,062,783.12	1,741,476.74	2.30	1,942.00	
1402	บำรุงรักษาระบบส่งน้ำจากฝายน้ำลันสังขยวน	ขอนแก่น	ภูผาม่าน	นาฝาย	804,865.67	1,845,403.69	2.30	-	
1403	ก่อสร้างฝายเสริมระบบนิเวศลุ่มน้ำแม่ละอุป _บ้านหนองแดง_ จำนวน 7 แห่ง สนับสนุนโครงการพลิกฟื้นผืนป่า	เชียงใหม่	กัลยาณิวัฒนา	บ้านจันทร์	428,432.00	2,114,903.07	2.30	725.00	
1404	บำรุงรักษาฝายน้ำลันลำเชียงไกรบ้านหนองกระสัง	นครราชสีมา	โนนไทย	ด่านจาก	834,377.81	1,675,640.43	2.30	-	
1405	ระบบส่งน้ำจากอ่างเก็บน้ำห้วยเอี้ยง	เชียงราย	เมือง	ดอยลาน	603,665.61	2,180,303.31	2.30	2,064.00	
1406	ก่อสร้างระบบกระจายน้ำด้วยพลังงานแสงอาทิตย์ หนองสาธารณะประโยชน์	ขอนแก่น	พระยืน	หนองแวง	898,071.90	1,807,650.28	2.30	670.00	
1407	บำรุงรักษาแหล่งน้ำอ่างเก็บน้ำแม่เหิน	ลำปาง	เกาะคา	ไหล่หิน	531,074.04	2,008,190.11	2.30	-	
1408	ปรับปรุงซ่อมแซมฝายน้ำลันศูนย์ฝึกอาชีพภูสังข์	กาฬสินธุ์	เมืองกาฬสินธุ์	ภูดิน	978,837.23	1,847,126.26	2.29	706.00	ปรับปรุงซ่อมแซม
1409	ฝายน้ำลันห้วยยาง	นครพนม	วังยาง	วังยาง	713,165.88	1,643,203.53	2.29	1,838.00	
1410	บำรุงรักษาฝายน้ำลันคลองประแสร์	ระยอง	วังจันทร์/แกลง	วังจันทร์/กระแสบน	776,766.15	1,451,603.37	2.29	-	
1411	ปรับปรุงซ่อมแซมระบบส่งน้ำจากลำเชียงไกรถึงอ่างเก็บน้ำบึงถนนหักใหญ่	นครราชสีมา	ด่านขุนทด	บ้านเก่า	796,295.39	1,685,587.90	2.29	710.00	ปรับปรุงซ่อมแซม
1412	ก่อสร้างระบบกระจายน้ำด้วยพลังงานแสงอาทิตย์หนองงิ้วงก	ลำพูน	ลี้	ป่าไผ่	493,425.00	1,970,324.05	2.29	733.00	
1413	ระบบส่งน้ำจากอ่างเก็บน้ำห้วยแม่หาด	เชียงใหม่	ดอยเต่า	โป่งทุ่ง	476,965.75	1,971,603.48	2.29	2,033.00	
1414	บำรุงรักษาระบบส่งน้ำจากอ่างเก็บน้ำหมู่บ้านที่ 4	เชียงใหม่	สันกำแพง	สหกรณ์	526,165.72	2,061,103.42	2.29	-	
1415	บำรุงรักษาอ่างเก็บน้ำบ้านเขามีเกียรติ	สงขลา	สะเดา	เขามีเกียรติ	666,866.62	748,000.84	2.29	-	บำรุงรักษา
1416	บำรุงรักษาฝายน้ำลันคลองกรุงกรัก	พิษณุโลก	บางระกำ	ท่างาม	613,965.72	1,856,803.53	2.29	-	
1417	บำรุงรักษาอ่างดักตะกอนเหนืออ่างฯแม่ผาแหน	เชียงใหม่	สันกำแพง	ออนใต้	521,865.72	2,070,703.41	2.29	-	บำรุงรักษา
1418	ระบบส่งน้ำผันน้ำบึง-ยม _ 3 ฝายน้ำลันบ้านโนนประดู่_	สุโขทัย	ศรีมาศ	ศรีศรีมาศ	583,094.02	1,861,867.79	2.29	1,962.00	
1419	บำรุงรักษาฝายน้ำลันห้วยพระเหลา	อำนาจเจริญ	พนา	ไม้กลอน	1,129,274.86	1,749,873.91	2.29	-	
1420	อนุรักษ์ฟื้นฟูแหล่งน้ำในพื้นที่แนวกันชนรอบเขตรักษาพันธุ์สัตว์ป่าห้วยขาแข้ง กรณีหมู่บ้านตะเพินคี่ ในเขตอุทยานแห่งชาติพุเตย	สุพรรณบุรี	ด่านช้าง	วังยาว	531,414.08	1,658,136.58	2.29	2,158.00	
1421	โครงการอนุรักษ์และฟื้นฟูแหล่งน้ำ อ่างเก็บน้ำห้วยดุง	ศรีสะเกษ	กันทรลักษ์	ภูผาหมอก	1,123,353.14	1,608,419.07	2.29	1,607.00	
1422	ระบบส่งน้ำจากฝายน้ำลันห้วยป่าเลา	ประจวบคีรีขันธ์	หัวหิน	ห้วยสัตว์ใหญ่	558,665.78	1,649,203.45	2.29	1,893.00	
1423	อนุรักษ์ฟื้นฟูเขตรักษาพันธุ์สัตว์ป่าสลักพระ	จ.กาญจนบุรี	อ.บ่อพลอย อ.ศรีสวัสดิ์ อ.เมือง	ต.หนองรี ต.บ่อพลอย ต.ท่ากระดาน ต.หนองเป็ด ต.ด่านแม่แฉลบ ต.เขาโจด ต.วังด้ง ต.ช่องสะเดา	536,739.52	1,563,377.71	2.29	2,054.00	
1424	อนุรักษ์ฟื้นฟูหนองซง ระยะ 3 พร้อมระบบกระจายน้ำด้วยพลังงานแสงอาทิตย์	เชียงราย	เทิง	หนองแรด	620,462.68	2,168,254.42	2.29	660.00	
1425	โครงการอนุรักษ์และฟื้นฟูระบบโครงข่ายแหล่งน้ำ 2 ตำบล _ภูผาหมอก,เสาธงชัย_	ศรีสะเกษ	กันทรลักษ์	ภูผาหมอก	1,123,353.92	1,608,421.84	2.29	2,188.00	
1426	โครงการอนุรักษ์และฟื้นฟูระบบโครงข่ายแหล่งน้ำ 2 ตำบล _โพนแพง,อากาศ_	สกลนคร	อากาศอำนวย	โพนแพง	1,027,746.50	1,951,742.36	2.29	2,174.00	
1427	โครงการอนุรักษ์และฟื้นฟูแหล่งน้ำ ตำบลเขาหินซ้อน _หนองน้ำ บ้านเขาหินซ้อน_	ฉะเชิงเทรา	พนมสารคาม	เขาหินซ้อน	774,847.48	1,521,195.38	2.29	2,021.00	
1428	เพิ่มประสิทธิภาพแหล่งน้ำ ตำบลเขาหินซ้อน (หนองน้ำ บ้านเขาหินซ้อน)	ฉะเชิงเทรา	พนมสารคาม	เขาหินซ้อน	774,847.48	1,521,195.38	2.29	1,959.00	
1429	โครงการอนุรักษ์และฟื้นฟูแหล่งน้ำ 2 ตำบล _ท่าสัตา,พรสวรรค์_	ร้อยเอ็ด	เสลภูมิ	พรสวรรค์	1,054,664.17	1,797,816.50	2.29	1,878.00	
1430	บำรุงรักษาอ่างเก็บน้ำห้วยหนองโดก	นครพนม	นาหว้า	เหล่าพัฒนา	1,042,465.47	1,950,404.02	2.29	-	บำรุงรักษา
1431	บำรุงรักษาฝายน้ำลันห้วยไม้รู	ปราจีนบุรี	นาดี	นาดี	798,666.02	1,567,803.55	2.29	-	
1432	อ่างเก็บน้ำคลองยาง	บุรีรัมย์	โนนดินแดง	ลำนางรอง	898,805.02	1,571,538.55	2.29	2,132.00	
1433	บำรุงรักษาก่อสร้างอ่างเก็บน้ำห้วยไร่ _สูบน้ำจากหนองกะโล่ะมาลง_	พะเยา	เชียงคำ	อ่างทอง	627,900.13	2,163,609.36	2.29	-	
1434	ปรับปรุงซ่อมแซมแหล่งน้ำสาธารณะ	เลย	ภูเรือ	ร่องจิก	745,075.02	1,920,993.99	2.29	719.00	ปรับปรุงซ่อมแซม
1435	ปรับปรุงซ่อมแซมแหล่งน้ำระบบส่งน้ำจากอ่างเก็บน้ำห้วยกวางโดน	หนองบัวลำภู	ศรีบุญเรือง	ยางหล่อ	838,370.63	1,890,665.45	2.29	653.00	ปรับปรุงซ่อมแซม
1436	ก่อสร้างระบบกระจายน้ำ สนับสนุนศูนย์พัฒนาโครงการหลวงพระบาทห้วยตม _บ้านนาทราย_	ลำพูน	ลี้	นาทราย	488,360.00	2,008,216.00	2.29	1,901.00	
1437	อนุรักษ์ฟื้นฟูแหล่งน้ำหนองแขนนาง	ปราจีนบุรี	กบินทร์บุรี	วังดาล , กบินทร์	788,536.46	1,548,379.91	2.29	2,293.00	

ลำดับ	รายการ	จังหวัด	อำเภอ	ตำบล	X	Y	ความจุ (ล้านลบ.ม.)	พื้นที่รับประโยชน์ (ไร่)	หมายเหตุ
1438	ก่อสร้างระบบกระจายน้ำด้วยพลังงานแสงอาทิตย์เพื่อสนับสนุนโครงการ น้ำพางโมเดล	น่าน	แม่จริม	น้ำพาง	724,632.91	2,066,368.91	2.29	658.00	
1439	บำรุงรักษาระบบส่งน้ำจากอ่างเก็บน้ำห้วยก้า	เชียงใหม่	ดอยสะเก็ด	แม่โป่ง	522,165.71	2,124,603.35	2.29	-	
1440	อนุรักษ์ฟื้นฟูคลองวิสัยพร้อมระบบกระจายน้ำ สนับสนุนพื้นที่เกษตร 2,000 ไร่	ชุมพร	เมืองชุมพร	วิสัยเหนือ	501,947.00	1,151,977.00	2.29	2,180.00	
1441	อนุรักษ์ฟื้นฟูแหล่งน้ำหนองขี้เหี้ย สนับสนุนเขตรักษาพันธุ์สัตว์ป่ายอดโดม	อุบลราชธานี	น้ำยืน	โดมประดิษฐ์	1,158,722.27	1,604,726.50	2.29	2,140.00	
1442	บำรุงรักษาอ่างเก็บน้ำระบบส่งน้ำจากอ่างเก็บน้ำห้วยชำรู้	พิษณุโลก	นครไทย	หนองกระท้าว	642,065.76	1,871,003.55	2.29	-	บำรุงรักษา
1443	บำรุงรักษาฝายน้ำล้นคลองบ่วงช้าง	พัทลุง	เมือง	นาโหนด	614,966.35	824,101.19	2.29	-	
1444	ระบบส่งน้ำจากฝายน้ำล้นห้วยลำตะเพิน	กาญจนบุรี	หนองปรือ	หนองปรือ	550,915.78	1,616,803.42	2.29	2,016.00	
1445	บำรุงรักษาแหล่งน้ำอ่างเก็บน้ำแม่ฉางข้าว	เชียงราย	เวียงป่าเป้า	ป่าง้ิว	556,065.81	1,495,703.27	2.29	-	
1446	บำรุงรักษาแหล่งน้ำอ่างเก็บน้ำบึงถนนหักใหญ่	นครราชสีมา	ด่านขุนทด	กุดพิมาน	556,065.81	1,495,703.27	2.29	-	
1447	โครงการปรับปรุงทางน้ำสาขา น้ำแม่ตุ้ย	ลำปาง	เมืองปาน	ทุ่งกว๋าว	548,781.30	2,024,235.22	2.29	818.00	
1448	บำรุงรักษาแหล่งน้ำอ่างเก็บน้ำห้วยลาน	เชียงใหม่	สันกำแพง	ออนใต้	521,700.51	2,068,338.45	2.29	-	
1449	โครงการอนุรักษ์และฟื้นฟูแหล่งน้ำ อ่างเก็บน้ำห้วยแกวน้อย	ร้อยเอ็ด	เสลภูมิ	พรสวรรค์	1,054,510.00	1,797,563.69	2.28	1,728.00	
1450	โครงการอนุรักษ์และฟื้นฟูแหล่งน้ำ ตำบลเขาหินซ้อน (หนองน้ำ บ้านเขาหินซ้อน)	ฉะเชิงเทรา	พนมสารคาม	เขาหินซ้อน	774,846.79	1,521,193.79	2.28	1,536.00	
1451	อ่างเก็บน้ำห้วยสามพอน	นครศรีธรรมราช	ฉวาง	ไสหร้า	563,466.01	935,701.69	2.28	2,054.00	
1452	ฝายน้ำล้นห้วยน้ำคู้	เลย	ภูหลวง	ภูหอ	782,965.71	1,898,003.65	2.28	1,926.00	
1453	อ่างเก็บน้ำห้วยน้ำแวน	พะเยา	เชียงคำ	ทุ่งผาสุข	634,165.58	2,150,103.35	2.28	2,025.00	
1454	อนุรักษ์ฟื้นฟูลำโดมใหญ่และเขตห้ามล่าสัตว์ป่ายอดโดม	จ.อุบลราชธานี	อ.น้ำยืน	ต.โดมประดิษฐ์ ต.ศรีเมืองเรียร	1,159,031.45	1,604,503.34	2.28	1,704.00	
1455	บำรุงรักษาแหล่งน้ำอ่างเก็บน้ำคลองห้วยทราย	ตาก	เมืองตาก	หนองบัวใต้	512,102.33	1,853,964.59	2.28	-	
1456	อนุรักษ์ฟื้นฟูแหล่งน้ำห้วยยาง	น่าน	สันติสุข	ป่าแลวหลวง	706,778.24	2,095,656.31	2.28	1,831.00	
1457	บำรุงรักษาแหล่งน้ำอ่างเก็บน้ำสองแควเหนือ	ตาก	สามเงา	ยกกระบัตร	556,065.81	1,495,703.27	2.28	-	
1458	อนุรักษ์ฟื้นฟูสระเก็บน้ำเขาวง ช่วง 2	นครสวรรค์	ตาคลี	ช่องแค	651,546.26	1,678,756.73	2.28	2,103.00	
1459	บำรุงรักษาแหล่งน้ำอ่างเก็บน้ำห้วยฮ่องไคร์	เชียงใหม่	ดอยสะเก็ด	แม่โป่ง	523,165.71	2,089,203.39	2.28	-	
1460	อนุรักษ์ฟื้นฟูอุทยานแห่งชาติหาดเจ้าไหมหมู่เกาะลิบงปากน้ำตรัง	จ.ตรัง	อ.สิเกา อ.ปะเหลียน อ.กันตัง	ต.นาเกลือ ต.ลิบง ต.หาดสำราญ	538,375.26	820,964.41	2.28	1,606.00	
1461	บำรุงรักษาแหล่งน้ำอ่างเก็บน้ำหนองสาหร่าย	นครพนม	ท่าอุเทน	พนอม	556,065.81	1,495,703.27	2.28	-	
1462	บำรุงรักษาแหล่งน้ำอ่างเก็บน้ำหนองสามขา	อำนาจเจริญ	หัวตะพาน	หัวตะพาน	1,088,154.27	1,744,963.26	2.28	-	
1463	บำรุงรักษาแหล่งน้ำอ่างเก็บน้ำหนองสามขา	อำนาจเจริญ	หัวตะพาน	หัวตะพาน	1,088,154.27	1,744,963.26	2.28	-	
1464	บำรุงรักษาแหล่งน้ำอ่างเก็บน้ำห้วยน้ำบ่อ	นครพนม	ศรีสงคราม	หาดแพง	556,065.81	1,495,703.27	2.28	-	
1465	โครงการอนุรักษ์และฟื้นฟูระบบโครงข่ายแหล่งน้ำ 3 ตำบล _ยางน้อย,เลิงใต้,แหใต้_	มหาสารคาม	โกสุมพิสัย	แหใต้	941,122.99	1,800,439.56	2.28	1,995.00	
1466	โครงการอนุรักษ์และฟื้นฟูแหล่งน้ำ 2 ตำบล _โพนทอง,เหนือ_	กาฬสินธุ์	เมืองกาฬสินธุ์	เหนือ	982,221.08	1,824,132.68	2.28	1,936.00	
1467	โครงการอนุรักษ์และฟื้นฟูระบบโครงข่ายแหล่งน้ำ ตำบลโนนคอม _หนองใหญ่_	ขอนแก่น	ภูผาม่าน	โนนคอม	811,991.75	1,842,266.98	2.28	1,855.00	
1468	อนุรักษ์ฟื้นฟูลำน้ำในเขตพื้นที่4 ตำบล อำเภอคลองท่อม ช่วง 1	กระบี่	คลองท่อม	คลองท่อมเหนือ,คลองท่อมใต้,พรุดินนา,เพหลา	523,217.00	889,440.00	2.28	1,925.00	
1469	บำรุงรักษาอ่างเก็บน้ำห้วยแม่ตุ้ม	พะเยา	เมือง	ท่าจำปี	580,965.65	2,129,103.36	2.28	-	บำรุงรักษา
1470	คลองส่งน้ำบ้านช่างบี	สุรินทร์	ศีขรภูมิ	ช่างบี	1,005,634.38	1,656,252.68	2.28	2,110.00	
1471	โครงการอนุรักษ์และฟื้นฟูแหล่งน้ำ หนองใหญ่	ขอนแก่น	อาจสามารถ	หนองหมื่นถ่าน	1,026,976.33	1,747,347.09	2.28	1,970.00	
1472	โครงการอนุรักษ์และฟื้นฟูแหล่งน้ำ อ่างเก็บน้ำแก่งดอนกลาง	กาฬสินธุ์	เมืองกาฬสินธุ์	กาฬสินธุ์	982,089.59	1,823,815.93	2.28	1,840.00	
1473	โครงการอนุรักษ์และฟื้นฟูแหล่งน้ำ หนองเลิงเปล้อย	มหาสารคาม	โกสุมพิสัย	.แหใต้	941,130.79	1,800,589.22	2.28	1,701.00	
1474	ฝายน้ำล้นลำพะยังตอนล่าง	กาฬสินธุ์	นาคู	ภูแล่นช้าง	1,035,509.62	1,853,810.05	2.28	2,180.00	
1475	บำรุงรักษาอ่างเก็บน้ำห้วยแม่สัน	แพร่	วังชิ้น	นาพุน	593,565.69	1,969,003.49	2.28	-	บำรุงรักษา
1476	ก่อสร้างระบบกระจายน้ำ สนับสนุนกลุ่มเกษตรแปลงใหญ่ลำไย	ลำพูน	เวียงหนองล่อง	วังผาง	473,584.00	2,036,879.05	2.28	1,969.00	
1477	ฝายน้ำล้นบ้าน โนนธรรม	มหาสารคาม	บรบือ	โนนแดง	940,668.57	1,760,037.55	2.28	2,174.00	
1478	บำรุงรักษาระบบกระจายน้ำอ่างเก็บน้ำแม่งอนน้อย	เชียงใหม่	ฝาง	แม่งอน	510,365.72	2,192,003.28	2.27	-	
1479	อนุรักษ์ฟื้นฟูแม่น้ำกก	จ.เชียงใหม่ จ.เชียงราย	อ.เมือง อ.เชียงแสน อ.แม่อาย	ต.โยนก ต.ริมกก ต.รอบเวียง ต.เวียง ต.แม่ยาว ต.หัวยชมภู ต.ท่าตอน	581,146.02	2,204,232.85	2.27	1,696.00	
1480	โครงการปรับปรุงทางน้ำสาขา คลองพระปรง	ปราจีนบุรี	กบินทร์บุรี	กบินทร์	792,607.63	1,547,850.41	2.27	871.00	
1481	โครงการปรับปรุงทางน้ำสาขาคลองจันดี	นครศรีธรรมราช	ฉวาง	ฉวาง	555,375.14	928,841.86	2.27	885.00	
1482	ฝายน้ำล้นบ้านนาแก	หนองบัวลำภู	นาวัง	นาแก	825,455.27	1,921,814.03	2.27	1,859.00	
1483	โครงการปรับปรุงทางน้ำสาขา แม่น้ำสงครามตอนล่าง	นครพนม	ท่าอุเทน	ไชยบุรี	1,080,364.40	1,960,129.10	2.27	866.00	
1484	บำรุงรักษาแหล่งน้ำอ่างเก็บน้ำห้วยบวกหลวง	ตาก	เมืองตาก	หนองบัวเหนือ	502,465.74	1,874,303.49	2.27	-	
1485	ฝายน้ำล้นจอมแจ้ง	อุตรดิตถ์	ลับแล	ชัยจุมพล	610,765.70	1,951,303.50	2.27	1,890.00	
1486	อนุรักษ์ฟื้นฟูอุทยานแห่งชาติแห่งชาติเขาสก	จ.สุราษฎร์ธานี	อ.บ้านตาขุน อ.พนม	ต.คลองศก	448,194.99	986,642.54	2.27	2,021.00	
1487	บำรุงรักษาฝายน้ำล้นคลองใช้	ระยอง	แกลง	ทางเกวียน	775,881.16	1,424,003.33	2.27	-	
1488	อนุรักษ์ฟื้นฟูอ่างเก็บน้ำบ้านคลองปริง	ชลบุรี	บ่อทอง	เกษตรสุวรรณ	776,432.97	1,471,169.05	2.27	2,028.00	
1489	บำรุงรักษาแหล่งน้ำอ่างเก็บน้ำห้วยชะลาด	ตาก	บ้านตาก	แม่สลิด	982,906.47	1,958,047.90	2.27	-	
1490	บำรุงรักษาฝายน้ำล้นห้วยชม	เลย	ปากชม	ปากชม	805,165.57	1,989,403.63	2.27	-	
1491	ระบบส่งน้ำวังหิน	พัทลุง	กงหรา	ชะรัด,นาโหนด	608,735.72	824,806.22	2.27	2,183.00	
1492	ก่อสร้างระบบกระจายน้ำด้วยพลังงานแสงอาทิตย์	สุรินทร์	พบพระ	รวมไทยพัฒนา	478,675.00	1,818,854.00	2.27	676.00	

ลำดับ	รายการ	จังหวัด	อำเภอ	ตำบล	X	Y	ความจุ (ล้านลบ.ม.)	พื้นที่รับประโยชน์ (ไร่)	หมายเหตุ
1493	บำรุงรักษาฝายน้ำล้นห้วยสายเพชร	ประจวบคีรีขันธ์	บางสะพาน	ทองมงคล	548,065.86	1,242,602.75	2.27	-	
1494	อนุรักษ์ฟื้นฟูแหล่งน้ำสนับสนุนโครงการสร้างผลผลิตทางการเกษตร เพื่อช่วยเหลือประชาชนภายใต้สถานการณ์แพร่ระบาดของโรคไวรัสโคโรนา 2019	กาญจนบุรี	เมืองกาญจนบุรี	แก่งเสี้ยน	554,877.00	1,561,373.00	2.27	2,270.00	
1495	อนุรักษ์ฟื้นฟูหนองหอยกาบ	นครราชสีมา	โนนสูง	ลำมูล	857,119.01	1,669,171.70	2.27	1,974.00	
1496	ปรับปรุงเพิ่มประสิทธิภาพหนองแดง หนองกะโล๊ะ หนองอ้าง	พะเยา	เชียงคำ	อ้างทอง	625,923.79	2,161,090.72	2.27	833.00	
1497	โครงการอนุรักษ์และฟื้นฟูระบบโครงข่ายแหล่งน้ำ ตำบลนาทม _อ่างเก็บน้ำหนองเทา_	นครพนม	นาทม	นาทม	1,036,171.14	1,976,722.19	2.27	1,818.00	
1498	เพิ่มประสิทธิภาพระบบโครงข่ายแหล่งน้ำ ตำบลนาทม (อ่างเก็บน้ำหนองเทา)	นครพนม	นาทม	นาทม	1,036,171.14	1,976,722.19	2.27	1,764.00	
1499	บำรุงรักษาฝายใต้ท่อเหล็ยม	เชียงราย	พญาเม็งราย	ไม้ยา	617,565.61	2,185,703.31	2.27	-	
1500	อนุรักษ์ฟื้นฟูเพิ่มประสิทธิภาพระบบโครงข่ายแหล่งน้ำหนองดาแทน พร้อมระบบกระจายน้ำด้วยพลังงานแสงอาทิตย์	ลพบุรี	ท่าวุ้ง	บางงา	662,151.96	1,642,664.91	2.27	707.00	
1501	บำรุงรักษาแหล่งน้ำอ่างเก็บน้ำห้วยก้าง	เชียงราย	พญาเม็งราย	ไม้ยา	615,517.09	2,186,242.94	2.27	-	
1502	บำรุงรักษาแหล่งน้ำอ่างเก็บน้ำท่าลาด	ขอนแก่น	กระนวน	หัวนาคำ	931,030.62	1,862,485.86	2.27	-	
1503	อนุรักษ์ฟื้นฟูแหล่งน้ำหนองเชื่องพร้อมระบบกระจายน้ำ	ชัยภูมิ	เมืองชัยภูมิ	กุดตุ้ม	836,926.40	1,745,939.19	2.27	2,192.00	
1504	ระบบส่งน้ำจากอ่างเก็บน้ำห้วยงิ้ว	เชียงราย	เทิง	งิ้ว	613,065.62	2,178,303.31	2.27	2,291.00	
1505	ปรับปรุงซ่อมแซมฝายน้ำล้นวังศาลา	มหาสารคาม	พยัคฆภูมิพิสัย	หนองบัว	944,540.08	1,728,220.18	2.27	723.00	ปรับปรุงซ่อมแซม
1506	บำรุงรักษาฝายน้ำล้นห้วยน้ำเย็น	ลำพูน	ลี้	บ้าไผ่	490,865.73	1,979,503.47	2.27	-	
1507	บำรุงรักษาระบบส่งน้ำจากอ่างเก็บน้ำห้วยดินยาง	ลำพูน	แม่ทา	ท่าทุ่งหลวง	501,965.73	2,039,803.43	2.27	-	
1508	โครงการปรับปรุงทางน้ำสาขา ลำเชิงไกร	นครราชสีมา	โนนสูง	ดอนชมพู	862,745.36	1,681,832.86	2.27	877.00	
1509	บำรุงรักษาระบบส่งน้ำจากฝายน้ำล้นบ้านทาสองท่า	ลำพูน	แม่ทา	ทาปลาดุก	524,765.72	2,049,203.43	2.27	-	
1510	ปรับปรุงซ่อมแซมห้วยระวีพร้อมระบบส่งน้ำและระบบอ่างพวง ช่วง กม.ที่ 0+000 ถึง กม.ที่ 43+000	สุรินทร์	เมืองสุรินทร์, จอมพระ, ท่าตูม	ตั้งใจ,จอมพระ,เป็นสุข,ลุมระวี,บะ, หนองเมธี	994,685.32	1,689,005.66	2.27	653.00	ปรับปรุงซ่อมแซม
1511	ก่อสร้างระบบกระจายน้ำสะอาด สนับสนุนโครงการพัฒนาพื้นที่สูงแบบโครงการหลวงห้วยก้างปลา _จำนวน 6 แห่ง_	เชียงราย	แม่จัน	บ้าดง	571,850.00	2,223,814.98	2.27	699.00	
1512	อนุรักษ์ฟื้นฟูเพิ่มประสิทธิภาพระบบโครงข่ายน้ำในเขตพื้นที่ปฏิรูปที่ดิน	นครสวรรค์	ไพศาลี	โพธิ์ประสาท	667,153.39	1,709,479.04	2.27	2,043.00	
1513	อนุรักษ์ฟื้นฟูแหล่งน้ำหนองผักชู	ชัยภูมิ	บ้านแท่น	สามสวน	851,782.01	1,820,045.35	2.27	2,091.00	
1514	บำรุงรักษาฝายน้ำล้นบ้านเก่าน้อย	มหาสารคาม	วาปีปทุม	แคน	955,872.93	1,761,175.68	2.27	-	
1515	ก่อสร้างระบบกระจายน้ำห้วยตาล สนับสนุนโครงการศูนย์ภูฟ้าพัฒนาอันเนื่องมาจากพระราชดำริในสมเด็จพระกนิษฐาธิราชเจ้า กรมสมเด็จพระเทพรัตนราชสุดาฯ สยามบรมราชกุมารี	น่าน	บ่อเกลือ	ภูฟ้า	732,993.00	2,101,117.00	2.27	1,918.00	
1516	ก่อสร้างระบบกระจายน้ำด้วยพลังงานแสงอาทิตย์หนองกุดฟังเครือ	ขอนแก่น	น้ำพอง	ท่ากระเสริม	914,535.61	1,838,983.69	2.27	726.00	
1517	อ่างเก็บน้ำห้วยแม่หาด	เชียงใหม่	ดอยเต่า	โป่งทุ่ง	476,965.75	1,971,603.48	2.27	1,832.00	
1518	ฝายน้ำล้นบ้านรานอ	ยะลา	บันนังสตา	ตาเนาะปูแต์	753,167.21	706,800.73	2.27	2,285.00	
1519	ปรับปรุงซ่อมแซมฝายน้ำล้นบ้านหนองโง้ง	มหาสารคาม	วาปีปทุม	บ้านหวาย	960,496.49	1,754,470.69	2.26	721.00	ปรับปรุงซ่อมแซม
1520	บำรุงรักษาแหล่งน้ำอ่างเก็บน้ำห้วยเทา	สกลนคร	ภูพาน	กกปลาซิว	1,036,663.56	1,875,328.05	2.26	-	
1521	ปรับปรุงประสิทธิภาพบึงปึกยาว	บัตตานี	ปะนาเระ	ปะนาเระ	773,369.12	760,183.63	2.26	849.00	
1522	ปรับปรุงซ่อมแซมแหล่งน้ำหนองกระทิง พร้อมระบบกระจายน้ำ	แม่ฮ่องสอน	ปาย	เวียงใต้	437,707.51	2,140,397.84	2.26	679.00	ปรับปรุงซ่อมแซม
1523	บำรุงรักษาระบบส่งน้ำด้วยไฟฟ้าฝายวังกระโดด	ศรีสะเกษ	วังหิน	ดวนใหญ่	1,064,143.37	1,660,345.78	2.26	-	
1524	บำรุงรักษาอ่างเก็บน้ำห้วยสัก	น่าน	เวียงสา	จอมจันทร์	693,865.54	2,064,203.47	2.26	-	บำรุงรักษา
1525	โครงการปรับปรุงทางน้ำสาขา ลำน้ำพองดอนล่าง	ร้อยเอ็ด	โพนทอง	วังสามัคคี	920,770.84	1,814,752.32	2.26	840.00	
1526	บำรุงรักษาแหล่งน้ำอ่างเก็บน้ำห้วยแม่ทะลาย	พะเยา	จุน	จุน	556,065.81	1,495,703.27	2.26	-	
1527	บำรุงรักษาฝายน้ำล้นบ้าน บูเก๊ะอาบู	ยะลา	เมือง	ปุโรง	747,367.08	712,500.75	2.26	-	
1528	ระบบส่งน้ำจากอ่างเก็บน้ำแม่เส้า	ลำพูน	แม่ทา	ทาสบเส้า	515,565.73	2,038,703.43	2.26	2,251.00	
1529	โครงการปรับปรุงทางน้ำสาขา น้ำแมริม	เชียงใหม่	แมริม	ห้วยทราย	496,619.87	2,091,998.10	2.26	875.00	
1530	บำรุงรักษาฝายน้ำล้นหนองเม็ก	ขอนแก่น	หนองสองห้อง	หนองเม็ก	899,065.84	1,747,303.81	2.26	-	
1531	บำรุงรักษาฝายน้ำล้นห้วยพี่ ช่วง 1	อุตรดิตถ์	ทองแสนขัน	น้ำพี้	639,762.01	1,941,263.25	2.26	-	
1532	สนับสนุนโครงการพระราชดำริ	เชียงใหม่	อมก๋อย	อมก๋อย	433,498.98	1,972,014.63	2.26	2,064.00	
1533	ฝายน้ำล้นห้วยสะเนียน	ลำปาง_จ.น่าน_	เมือง	สะเนียน	557,065.69	2,034,303.44	2.26	2,094.00	
1534	บำรุงรักษาแหล่งน้ำอ่างเก็บน้ำหนองเบ็ญ	ขอนแก่น	น้ำพอง	ม่วงหวาน	556,065.81	1,495,703.27	2.26	-	
1535	บำรุงรักษาแหล่งน้ำอ่างเก็บน้ำหนองสาหร่าย	นครพนม	ท่าอุเทน	พนอม	556,065.81	1,495,703.27	2.26	-	
1536	โครงการอนุรักษ์และฟื้นฟูแหล่งน้ำ 2 ตำบล _แก่งสนามนาง,โนนสำราญ_	นครราชสีมา	แก่งสนามนาง	โนนสำราญ	852,240.20	1,747,339.32	2.26	1,884.00	
1537	อนุรักษ์ฟื้นฟูแหล่งน้ำบ้านหนองไผ่	ขอนแก่น	พล	ลอมคอม	882,027.01	1,749,659.74	2.26	2,145.00	
1538	ฝายน้ำล้นห้วยหวาย	ชัยภูมิ	เมือง	ชีลอง	812,165.89	1,736,303.68	2.26	1,890.00	
1539	ปรับปรุงซ่อมแซมฝายน้ำล้นบ้านหนองกก	มหาสารคาม	พยัคฆภูมิพิสัย	เมืองเสือ	952,531.35	1,713,825.60	2.26	655.00	ปรับปรุงซ่อมแซม
1540	โครงการอนุรักษ์และฟื้นฟูระบบโครงข่ายแหล่งน้ำ บึงสรวง	นครราชสีมา	แก่งสนามนาง	โนนสำราญ	856,316.13	1,743,989.61	2.26	1,799.00	
1541	บำรุงรักษาแหล่งน้ำอ่างเก็บน้ำห้วยเอี้ยง	เชียงราย	เมืองเชียงราย	ดอยลาน	603,690.82	2,180,630.24	2.26	-	
1542	บำรุงรักษาซ่อมปรับปรุงอ่างเก็บน้ำคลองแขยง พร้อมระบบกระจายน้ำ	กำแพงเพชร	คลองลาน	สักงาม	982,906.47	1,958,047.90	2.26	-	
1543	ฝายน้ำล้นลำเชิงไกร	นครราชสีมา	โนนไทย	กำปัง	830,814.11	1,674,242.23	2.26	2,163.00	
1544	บำรุงรักษาระบบส่งน้ำจากฝายน้ำล้นบ้านนาเหรียง	ชุมพร	สวี	ครน	505,065.75	1,138,902.43	2.26	-	
1545	บำรุงรักษาระบบส่งน้ำจากอ่างเก็บน้ำวังกระโดนห้วยคลำ	ศรีสะเกษ	วังหิน	ดวนใหญ่	1,064,227.42	1,660,950.60	2.26	-	
1546	ระบบส่งน้ำจากอ่างเก็บน้ำห้วยระไชร์	สุรินทร์	เมือง	สวาย	968,220.32	1,637,694.26	2.26	2,085.00	

ลำดับ	รายการ	จังหวัด	อำเภอ	ตำบล	X	Y	ความจุ (ล้านลบ.ม.)	พื้นที่รับประโยชน์ (ไร่)	หมายเหตุ
1547	ฝายน้ำล้นใหม่สุขสันต์	ลำพูน	ลี้	ศรีวิชัย	489,365.74	1,999,703.46	2.26	1,901.00	
1548	บำรุงรักษาระบบส่งน้ำจากอ่างเก็บน้ำห้วยป่าไร่	เชียงใหม่	สันกำแพง	ออนใต้	521,865.71	2,066,903.41	2.26	-	
1549	บำรุงรักษาหนองแดงและหนองเชียวพร้อมตกแต่งคันดิน พื้นที่ผิว 95 ไร่ ขุดลอกลึกเฉลี่ย 3.5 เมตร และยกระดับคันดินสูงเฉลี่ย 1.5 เมตร จากพื้นดินเดิม รวมลึก 10 เมตร	พะเยา	เชียงคำ	อ่างทอง	625,449.43	2,160,892.27	2.26	-	
1550	ปรับปรุงซ่อมแซมอ่างเก็บน้ำห้วยหิน	ฉะเชิงเทรา	สนามชัยเขต	ลาดกระทิง	761,947.02	1,505,504.10	2.26	743.00	ปรับปรุงซ่อมแซม
1551	ก่อสร้างระบบกระจายน้ำ สนับสนุนโครงการพัฒนาพื้นที่สูงแบบโครงการหลวงป่างหินฝน_บ้านพุยใต้_	เชียงใหม่	แม่แจ่ม	ป่างหินฝน	420,473.00	2,048,032.07	2.26	2,138.00	
1552	ปรับปรุงซ่อมแซมอ่างเก็บน้ำคลองวังน้ำแดง พร้อมระบบกระจายน้ำด้วยพลังงานแสงอาทิตย์	กำแพงเพชร	พรานกระต่าย	วังควง	547,583.00	1,861,735.00	2.26	708.00	ปรับปรุงซ่อมแซม
1553	ปรับปรุงซ่อมแซมแหล่งน้ำ	ประจวบคีรีขันธ์	ทับสะแก	ทับสะแก	567,337.04	1,272,861.95	2.26	664.00	ปรับปรุงซ่อมแซม
1554	บำรุงรักษาระบบส่งน้ำจากอ่างเก็บน้ำห้วยแม่ลาน	แพร่	ลอง	บ้านปิน	594,065.67	2,005,603.47	2.26	-	
1555	อ่างเก็บน้ำบ้านสหกรณ์ 1	เชียงใหม่	สันกำแพง	สหกรณ์	522,665.72	2,070,403.41	2.26	1,956.00	
1556	อนุรักษ์ฟื้นฟูแหล่งน้ำอ่างเก็บน้ำบริเวณเขาหลวงเชื่อมต่ออ่างเก็บน้ำบ้านเขาดาวเรือง _168 ไร่_ พร้อมระบบกระจายน้ำ	อุทัยธานี	สว่างอารมณ์	หนองหลวง	599,216.98	1,727,000.61	2.26	2,147.00	
1557	ระบบส่งน้ำจากฝายน้ำล้นวัดทุ่งหว้า	เชียงใหม่	พร้าว	โหล่งขอด	520,565.72	2,148,303.33	2.26	1,868.00	
1558	ปรับปรุงเพิ่มประสิทธิภาพอ่างเก็บน้ำหนองหารและระบบกระจายน้ำ	นครพนม	ท่าอุเทน	ไชยบุรี , พนอม	1,077,230.51	1,958,547.11	2.26	846.00	
1559	บำรุงรักษาแหล่งน้ำอ่างเก็บน้ำห้วยหนองโดก	นครพนม	นาหว้า	เหล่าพัฒนา	1,042,940.05	1,950,347.01	2.26	-	
1560	ก่อสร้างอ่างเก็บน้ำห้วยขาม พร้อมระบบกระจายน้ำ	พะเยา	ปง	ขุนควร	643,615.00	2,110,514.02	2.26	2,274.00	
1561	โครงการปรับปรุงทางน้ำสาขา แม่น้ำวังตอนบน _น้ำแม่เหว_	ลำปาง	วังเหนือ	วังเหนือ	565,434.26	2,118,902.39	2.25	811.00	
1562	บำรุงรักษาฝายคลองแดน	ตราด	แหลมงอบ	คลองใหญ่	867,091.37	1,357,142.27	2.25	-	
1563	บำรุงรักษาอ่างเก็บน้ำแม่ปุ	ลำปาง	ห้างฉัตร	เมืองยาว	522,065.72	2,020,303.44	2.25	-	บำรุงรักษา
1564	อ่างเก็บน้ำห้วยหนองเข็ม	นครพนม	โพนสวรรค์	นาหัวบ่อ	1,075,172.45	1,938,584.09	2.25	2,183.00	
1565	อนุรักษ์ฟื้นฟูเขตห้ามล่าสัตว์ป่าหนองปลักพระยาและระยาบังสา	จ.สตูล	อ.เมือง อ.ควนโดน	ต.ฉลุง ต.ควนโพธิ์ ต.ควนโดน ต.ย่านซื่อ	615,047.13	745,624.04	2.25	1,994.00	
1566	ฝายน้ำล้นทุ่งสามหมอน	เชียงราย	เชียงของ	สถาน	643,865.52	2,227,303.27	2.25	1,899.00	
1567	อนุรักษ์ฟื้นฟูแหล่งน้ำหนองโคกกลาง พร้อมระบบกระจายน้ำ	หนองบัวลำภู	โนนสัง	โนนสัง	880,287.55	1,866,591.88	2.25	1,983.00	
1568	ปรับปรุงฟื้นฟูแหล่งน้ำคลองบางกระออก คลองหนองชะโด คลองบางขาม	ลพบุรี	บ้านหมี่	บางขาม	656,358.80	1,654,524.69	2.25	862.00	
1569	อนุรักษ์ฟื้นฟูหนองบัว พร้อมระบบกระจายน้ำด้วยพลังงานแสงอาทิตย์ _มหาวิทยาลัยราชภัฏเชียงราย_	เชียงราย	เมืองเชียงราย	บ้านดู่	589,149.00	2,209,632.96	2.25	701.00	
1570	ฝายน้ำเพื่อการเกษตรที่ 1	เชียงใหม่	สันกำแพง	สหกรณ์	522,665.72	2,070,403.41	2.25	2,253.00	
1571	โครงการอนุรักษ์ฟื้นฟูแหล่งน ำคลองท่าดี ตำบลกำโลน อำเภอลานสกา จังหวัดนครศรีธรรมราช	นครศรีธรรมราช	ลานสกา	กำโลน	586,306.17	931,907.49	2.25	1,961.00	
1572	ปรับปรุงซ่อมแซมฝายน้ำล้นคลองแสลง	จันทบุรี	เมือง	แสลง	839,684.61	1,404,326.52	2.25	719.00	ปรับปรุงซ่อมแซม
1573	ฝายน้ำล้นสบจ๋อง	ลำพูน	ลี้	ศรีวิชัย	488,665.74	1,991,503.46	2.25	2,296.00	
1574	บำรุงรักษาฝายน้ำล้นเชื่อนผาก	เชียงใหม่	พร้าว	น้ำแพร่	519,365.72	2,140,403.33	2.25	-	
1575	บำรุงรักษาระบบส่งน้ำจากฝายน้ำล้นดันผึ้ง	น่าน	เวียงสา	จอมจันทร์	692,465.58	2,060,003.47	2.25	-	
1576	บำรุงรักษาระบบกระจายน้ำฝายน้ำล้นลำน้ำปาย	แม่ฮ่องสอน	ปาย	ทุ่งยาว	547,515.73	1,861,553.51	2.25	-	
1577	ฝายน้ำล้นบ้านนาเจริญ	ร้อยเอ็ด	เสลภูมิ	ภูเงิน	1,045,941.79	1,786,353.09	2.25	1,976.00	
1578	อนุรักษ์ฟื้นฟูเขตรักษาพันธุ์สัตว์ป่าภูเขียว	จ.ชัยภูมิ	อ.คอนสาร อ.เกษตรสมบูรณ์ อ.หนองบัวแดง	ต.ห้วยยาง ต.บ้านยาง ต.บ้านข่า ต.กุดเลาะ ต.นางแดด ต.หนองแวง ต.หนองบัวแดง	772,201.95	1,807,937.64	2.25	2,022.00	
1579	บำรุงรักษาcheck dam กั้นลำห้วยผาดั้ง	เชียงใหม่	สันกำแพง	ออนใต้	521,865.72	2,070,803.41	2.25	-	
1580	โครงการปรับปรุงทางน้ำสาขาคลองพระแสง	สุราษฎร์ธานี	บ้านตาขุน	พะแสง	483,992.29	984,197.64	2.25	820.00	
1581	ฝายน้ำล้นลำเชิงไกรบ้านหนองกระสัง	นครราชสีมา	โนนไทย	ด่านจาก	834,377.81	1,675,640.43	2.25	1,875.00	
1582	ปรับปรุงซ่อมแซมแหล่งน้ำฝายน้ำล้นห้วยดินแดง	อุดรธานี	บ้านดุง	บ้านจันทร์	955,227.38	1,972,046.32	2.25	732.00	ปรับปรุงซ่อมแซม
1583	ฝายน้ำล้นวังผาแท่น	น่าน	บ้วิ	ศิลาแลง	694,465.53	2,121,103.42	2.25	1,998.00	
1584	ฝายน้ำล้นห้วยน้ำเย็น	ลำพูน	ลี้	บ้าไผ่	490,865.73	1,979,503.47	2.25	1,918.00	
1585	โครงการปรับปรุงทางน้ำสาขา ห้วยแม่ละเมา	ตาก	แม่สอด	แม่กาษา	451,109.71	1,861,137.51	2.25	856.00	
1586	บำรุงรักษาก่อสร้างฝายน้ำล้นดอยดุง 1	เชียงราย	แม่ฟ้าหลวง	แม่ฟ้าหลวง	586,047.13	2,245,438.00	2.25	-	
1587	อนุรักษ์ฟื้นฟูแหล่งน้ำดวาย พร้อมระบบกระจายน้ำ	น่าน	สันติสุข	พงษ์	709,946.78	2,089,654.94	2.25	2,182.00	
1588	ระบบส่งน้ำจากฝายน้ำล้นห้วยหินดั้ง	ลำพูน	บ้านโฮ่ง	บ้าพลู	482,765.74	2,015,903.45	2.25	1,975.00	
1589	ปรับปรุงซ่อมแซมฝายน้ำล้นทุ่งม่าน พร้อมระบบกระจายน้ำ	แม่ฮ่องสอน	ปาย	แม่นาเติง	440,862.00	2,144,024.15	2.25	710.00	ปรับปรุงซ่อมแซม
1590	ก่อสร้างฝายน้ำล้นร่องแฟน พร้อมระบบกระจายน้ำ	พะเยา	จุน	ทุ่งรวงทอง	618,525.00	2,153,019.05	2.25	2,036.00	
1591	ระบบส่งน้ำบ้านนา	นครศรีธรรมราช	ฉวาง	ช้างกลาง	573,666.05	922,301.63	2.25	1,938.00	
1592	check dam กั้นลำห้วยผาดั้ง	เชียงใหม่	สันกำแพง	ออนใต้	521,865.72	2,070,803.41	2.25	500.00	
1593	ระบบส่งน้ำจากอ่างเก็บน้ำห้วยแม่สัน	แพร่	วังชิ้น	นาพุน	593,700.20	1,969,015.91	2.25	2,189.00	
1594	ก่อสร้างระบบส่งน้ำจากอ่างเก็บน้ำไม่เด็งบรรเทาภัยแล้งในพื้นที่ หมู่ที่ 6 และโรงเรียนบรมราชินีนาถราชวิทยาลัย	ราชบุรี	ปากท่อ	อ่างหิน	595,939.86	1,491,911.91	2.25	2,295.00	
1595	บำรุงรักษาระบบส่งน้ำจากอ่างเก็บน้ำห้วยแม่สาง	แพร่	สูงเม่น	บ้านปง	610,665.64	1,997,803.48	2.25	-	
1596	ฝายน้ำล้นคลองตาขุน	สุราษฎร์ธานี	บ้านตาขุน	พะแสง	486,765.68	986,001.89	2.24	2,159.00	
1597	ฝายน้ำล้นห้วยน้ำลาย	เลย	เมือง	น้ำสวย	800,665.59	1,931,703.65	2.24	1,824.00	
1598	ฝายน้ำล้นห้วยผึ้ง	ศรีสะเกษ	กันทรารมย์	หนองหัวช้าง	1,106,433.73	1,667,823.09	2.24	2,161.00	
1599	ก่อสร้างระบบกระจายน้ำ โรงเรียนราชประชานุเคราะห์ 38	ระนอง	เมืองระนอง	ราชกรูด	455,245.96	1,078,144.98	2.24	1,890.00	
1600	ระบบส่งน้ำจากอ่างเก็บน้ำท่าลาด	ขอนแก่น	กระนวน	หัวนาคำ	931,030.62	1,862,485.86	2.24	2,292.00	

ลำดับ	รายการ	จังหวัด	อำเภอ	ตำบล	X	Y	ความจุ (ล้านลบ.ม.)	พื้นที่รับประโยชน์ (ไร่)	หมายเหตุ
1601	บำรุงรักษาระบบส่งน้ำจากอ่างเก็บน้ำห้วยก้ากว้าก	ศรีสะเกษ	ศิลาลาด	คลีกลิ้ง	1,047,679.63	1,622,753.18	2.24	-	
1602	อ่างเก็บน้ำทุ่งนาข่าว	เลย	เชียงคาน	นาข่าว	782,865.54	1,973,603.61	2.24	2,118.00	
1603	อ่างเก็บน้ำห้วยวังนองเหนือ	นครพนม	นาทม	ดอนเดย	1,039,965.44	1,973,003.99	2.24	2,155.00	
1604	ปรับปรุงประสิทธิภาพแหล่งน้ำบ้านละโอ	นราธิวาส	ศรีสาคร	ศรีบรรพต	781,831.77	680,786.09	2.24	823.00	
1605	อ่างและระบบชลประทาน	สุรินทร์	สังขะ	เทพรักษา	1,020,933.80	1,705,740.07	2.24	2,277.00	
1606	บำรุงรักษาอ่างเก็บน้ำบ้านไร่	ประจวบคีรีขันธ์	บางสะพานน้อย	ช้างแรก	540,787.51	1,224,874.52	2.24	-	บำรุงรักษา
1607	ปรับปรุงซ่อมแซมแหล่งน้ำคลองกระถิน	ชัยภูมิ	ภักดีชุมพล	วังทอง	754,852.02	1,746,512.99	2.24	731.00	ปรับปรุงซ่อมแซม
1608	อนุรักษ์ฟื้นฟูแหล่งน้ำบึงห้วยน้ำไหลพร้อมระบบกระจายน้ำ	ขอนแก่น	หนองนาคำ	กุดธาตุ	851,628.81	1,867,955.30	2.24	2,104.00	
1609	อ่างเก็บน้ำหนองสิม	มหาสารคาม	นาเชือก	สำโรง	928,065.82	1,755,103.86	2.24	1,944.00	
1610	ระบบส่งน้ำจากอ่างเก็บน้ำละว้าวังควาย	สุพรรณบุรี	ด่านช้าง	วังยาว	544,465.77	1,644,503.43	2.24	2,196.00	
1611	ฝายน้ำล้นโนนวัดงาม	ยโสธร	เลิงนกทา	ศรีแก้ว	1,073,275.79	1,797,803.67	2.24	1,878.00	
1612	ฝายน้ำล้นห้วยโคน	ระนอง	กะเปอร์	บ้านนา	468,765.62	1,059,802.17	2.24	2,062.00	
1613	โครงการปรับปรุงทางน้ำสาขา แม่น้ำวังตอนล่าง _ห้วยแม่เสาะ_	ลำปาง	สบปราบ	สบปราบ	535,484.46	1,978,943.66	2.24	832.00	
1614	ฝายน้ำล้นห้วยหินขา	เลย	เชียงคาน	ธาตุ	787,865.62	1,960,503.63	2.24	2,124.00	
1615	บำรุงรักษาแหล่งน้ำอ่างเก็บน้ำห้วยน้ำบ่อ	นครพนม	ศรีสงคราม	หาดแพง	556,065.81	1,495,703.27	2.24	-	
1616	ฝายน้ำล้นห้วยยุง	สตูล	ละงู	น้ำผุด	591,766.21	775,000.93	2.24	1,985.00	
1617	บำรุงรักษาแหล่งน้ำอ่างเก็บน้ำห้วยชำรู	พิษณุโลก	นครไทย	หนองกระท้าว	642,065.76	1,871,003.55	2.24	-	
1618	ก่อสร้างระบบกระจายน้ำหนองชี	อุบลราชธานี	น้ำขุ่น	ชีเหล็ก	1,144,082.12	1,629,311.11	2.24	1,844.00	
1619	ปรับปรุงเพิ่มประสิทธิภาพอ่างเก็บน้ำกุดเรือคำและระบบกระจายน้ำ	นครพนม	ศรีสงคราม	ท่าบ่อสงคราม , สามผง	982,906.47	1,958,047.90	2.24	872.00	
1620	บำรุงรักษาอ่างเก็บน้ำห้วยหินกอง	อำนาจเจริญ	ปทุมราชวงศา	นาหว้าใหญ่	941,829.49	2,000,548.80	2.24	-	บำรุงรักษา
1621	บำรุงรักษาอ่างเก็บน้ำห้วยหนองหาร	นครพนม	ท่าอุเทน	ไชยบุรี	1,077,052.40	1,958,534.08	2.24	-	บำรุงรักษา
1622	ปรับปรุงซ่อมแซมอ่างเก็บน้ำน้ำคุม พร้อมระบบส่งน้ำ	พิษณุโลก	นครไทย	หนองกระท้าว	692,951.72	1,880,043.55	2.24	739.00	ปรับปรุงซ่อมแซม
1623	บำรุงรักษาแหล่งน้ำอ่างเก็บน้ำหนองละหานทรายเก่า	บุรีรัมย์	บ้านกรวด	หินลาด	945,720.83	1,604,407.45	2.24	-	
1624	บำรุงรักษาcheck dam กั้นลำห้วยเลา	เชียงใหม่	สันกำแพง	ออนใต้	526,065.72	2,068,203.41	2.24	-	
1625	อนุรักษ์ฟื้นฟูแหล่งน้ำช่างป่าคลองเหมืองสะอางค์	ชลบุรี	บ่อทอง	พลวงทอง	785,655.00	1,458,456.00	2.24	1,931.00	
1626	ฝายน้ำล้นทุ่งตันลาน	เชียงใหม่	พร้าว	โหล่งขอด	519,065.72	2,111,703.37	2.24	1,900.00	
1627	บำรุงรักษาอ่างเก็บน้ำห้วยแม่มาลัย	เชียงใหม่	แม่แตง	สันมหาพน	490,365.74	2,114,303.37	2.24	-	บำรุงรักษา
1628	ก่อสร้างระบบกระจายน้ำด้วยพลังงานแสงอาทิตย์หนองขามน้อย	ขอนแก่น	เมืองขอนแก่น	โนนท่อน	910,935.54	1,839,190.36	2.24	714.00	
1629	อนุรักษ์ฟื้นฟูแหล่งน้ำห้วยหว้า พร้อมระบบกระจายน้ำ	หนองบัวลำภู	สุวรรณคูหา	บ้านโคก	837,556.01	1,939,085.40	2.24	2,085.00	
1630	บำรุงรักษาระบบส่งน้ำจากฝายน้ำล้นลำพลับพลา	สุรินทร์	ท่าตูม	ทุ่งกุลา	998,965.89	1,713,603.99	2.23	-	
1631	บำรุงรักษาอ่างเก็บน้ำปลาคุณ	ร้อยเอ็ด	เสลภูมิ	เมืองไพร	1,037,196.84	1,772,898.07	2.23	-	บำรุงรักษา
1632	อนุรักษ์ฟื้นฟูแหล่งน้ำหนองผักบุ้ง-หนองดินดอย พร้อมระบบกระจายน้ำด้วยพลังงานแสงอาทิตย์	ตาก	สามเงา	วังจันทร์	510,771.00	1,910,002.00	2.23	715.00	
1633	ระบบส่งน้ำจากอ่างเก็บน้ำห้วยสองแควหลวง	ตาก	สามเงา	ยกกระบัตร	501,665.73	1,921,653.49	2.23	2,106.00	
1634	คลองส่งน้ำจากฝายฯห้วยจำเริง	สุรินทร์	สังขะ	กระเทียม	999,848.77	1,617,473.37	2.23	2,141.00	
1635	อนุรักษ์ฟื้นฟูสระน้ำ รพช.ห้วยมาบไผ่ พร้อมระบบกระจายน้ำ สนับสนุนโครงการอนุรักษ์พันธุกรรมพืชอันเนื่องมาจากพระราชดำริ	ชลบุรี	บ้านบึง	บ้านบึง	727,744.04	1,469,630.02	2.23	1,846.00	
1636	อนุรักษ์ฟื้นฟูร่องชุ่น - ร่องโบสถ	พะเยา	เชียงคำ	อ่างทอง น้ำแวน	625,975.05	2,160,080.47	2.23	2,168.00	
1637	บำรุงรักษาระบบส่งน้ำจากอ่างเก็บน้ำห้วยป่าหว้าน	สกลนคร	คำตากล้า	แพด	1,013,222.47	1,967,040.94	2.23	-	
1638	ฝายน้ำล้นคลองมายัง	ชุมพร	เมือง	หาดพันไกร	514,365.78	1,167,602.53	2.23	2,165.00	
1639	บำรุงรักษาฝายน้ำล้นคลองแฝก	ศรีสะเกษ	เมืองจันทร์	ตาโกน	1,038,511.86	1,690,770.07	2.23	-	
1640	โครงการปรับปรุงทางน้ำสาขา ลำพะเนียง	หนองบัวลำภู	โนนสัง	โคกม่วง	862,959.29	1,862,333.96	2.23	803.00	
1641	บำรุงรักษาแหล่งน้ำอ่างเก็บน้ำบึงถนนหักใหญ่	นครราชสีมา	ด่านขุนทด	กุดพิมาน	556,065.81	1,495,703.27	2.23	-	
1642	อนุรักษ์ฟื้นฟูคลองเชื่อมหนองจระเข้–หนองแม่ระวิง	สุโขทัย	ศรีสัชนาลัย	สารจิตร	575,999.23	1,923,999.82	2.23	2,246.00	
1643	ปรับปรุงประสิทธิภาพแหล่งน้ำบ้านสามยอด	ปัตตานี	โคกโพธิ์	โคกโพธิ์	729,006.09	745,382.40	2.23	818.00	
1644	ก่อสร้างระบบกระจายน้ำด้วยพลังงานแสงอาทิตย์ สนับสนุนวิสาหกิจชุมชนกลุ่มพัฒนาผลผลิตการเกษตรบ้านปง _แปลงใหญ่มะม่วง_	เชียงใหม่	ไชยปราการ	หนองบัว	511,233.00	2,183,055.10	2.23	716.00	
1645	ก่อสร้างระบบกระจายน้ำด้วยพลังงานแสงอาทิตย์ หนองบึงอ้อ	ขอนแก่น	น้ำพอง	ท่ากระเสริม	982,906.47	1,958,047.90	2.23	744.00	
1646	โครงการอนุรักษ์และฟื้นฟูแหล่งน้ำ ตำบลแก่งหางแมว _อ่างเก็บน้ำแพร่งกะผา_	จันทบุรี	แก่งหางแมว	แก่งหางแมว	817,818.64	1,431,091.68	2.23	2,283.00	
1647	โครงการอนุรักษ์และฟื้นฟูระบบโครงข่ายแหล่งน้ำ 2 ตำบล _แชะ,มาบตะโกเอน_	นครราชสีมา	ครบุรี	มาบตะโกเอน	860,076.88	1,612,180.43	2.23	2,254.00	
1648	โครงการอนุรักษ์และฟื้นฟูแหล่งน้ำ ตำบลเขวา _อ่างบ้านหม้อ_	มหาสารคาม	เมืองมหาสารคาม	เขวา	965,095.53	1,792,782.47	2.23	2,091.00	
1649	เพิ่มประสิทธิภาพแหล่งน้ำ ตำบลเขวา (อ่างบ้านหม้อ)	มหาสารคาม	เมืองมหาสารคาม	เขวา	965,095.53	1,792,782.47	2.23	1,855.00	
1650	บำรุงรักษาระบบส่งน้ำจากอ่างเก็บน้ำห้วยบก	เชียงใหม่	แม่ออน	ห้วยแก้ว	527,865.71	2,083,803.40	2.23	-	
1651	บำรุงรักษาแหล่งน้ำอ่างเก็บน้ำคลองขวาง	ตราด	เมืองตราด	ท่ากุ่ม	556,065.81	1,495,703.27	2.23	-	
1652	ฝายน้ำล้นคลองน้ำไหล	กำแพงเพชร	คลองลาน	คลองน้ำไหล	532,965.74	1,790,603.50	2.23	2,258.00	
1653	โครงการปรับปรุงทางน้ำสาขา แม่น้ำแควน้อย	พิษณุโลก	นครไทย	หนองกระท้าว	630,982.15	1,868,801.69	2.23	886.00	
1654	อนุรักษ์ฟื้นฟูหนองคัดเค้า-คลองสนามบิง	พิจิตร	สากเหล็ก	สากเหล็ก	656,309.39	1,825,198.64	2.23	2,238.00	
1655	ปรับปรุงเพิ่มประสิทธิภาพฝายน้ำล้นห้วยพี่ ช่วง 1	อุตรดิตถ์	ทองแสนขัน	น้ำพี้	639,762.01	1,941,263.25	2.23	829.00	
1656	ฝายน้ำล้นบ้านกุดจอก	ร้อยเอ็ด	จตุรพักตรพิมาน	อังอง	984,801.79	1,752,477.79	2.23	1,998.00	

ลำดับ	รายการ	จังหวัด	อำเภอ	ตำบล	X	Y	ความจุ (ล้านลบ.ม.)	พื้นที่รับประโยชน์ (ไร่)	หมายเหตุ
1657	ก่อสร้างระบบกระจายน้ำหนองแดง	อุบลราชธานี	ตระการพืชผล	นาสะไม	1,137,761.85	1,739,725.60	2.23	1,942.00	
1658	บำรุงรักษาฝายน้ำล้นห้วยป่าเลา	สุพรรณบุรี	ด่านช้าง	ห้วยขมิ้น	558,665.78	1,649,203.45	2.23	-	
1659	บำรุงรักษาฝายน้ำล้นห้วยน้ำริน	แม่ฮ่องสอน	เมือง	ป่างหมู	394,565.84	2,133,003.37	2.23	-	
1660	โครงการอนุรักษ์และฟื้นฟูแหล่งน้ำ อ่างเก็บน้ำบ้านบุมะค่า	นครราชสีมา	ครบุรี	มาบตะโกเอน	860,072.52	1,612,184.02	2.23	1,898.00	
1661	โครงการอนุรักษ์และฟื้นฟูระบบโครงข่ายแหล่งน้ำ อ่างบ้านหม้อ	มหาสารคาม	เมืองมหาสารคาม	เขวา	965,121.34	1,792,748.62	2.23	1,835.00	
1662	โครงการอนุรักษ์และฟื้นฟูแหล่งน้ำ หนองช่องแมว	นครราชสีมา	ประทาย	ดอนมัน	905,645.78	1,713,738.39	2.23	1,784.00	
1663	โครงการอนุรักษ์และฟื้นฟูแหล่งน้ำ อ่างเก็บน้ำแพร่งกะผา	จันทบุรี	แก่งหางแมว	แก่งหางแมว	817,738.29	1,431,098.02	2.23	1,556.00	
1664	บำรุงรักษาอ่างเก็บน้ำห้วยสีโท	อำนาจเจริญ	เมือง	สร้างนกทา	1,114,605.14	1,756,692.15	2.23	-	บำรุงรักษา
1665	ปรับปรุงซ่อมแซมอ่างเก็บน้ำแม่แสด พร้อมระบบกระจายน้ำ	ลำปาง	วังเหนือ	วังทรายคำ	568,395.00	2,108,212.99	2.23	670.00	ปรับปรุงซ่อมแซม
1666	อนุรักษ์ฟื้นฟูแหล่งน้ำหนองยาวหนองเต่า	นครพนม	ศรีสงคราม	ท่าบ่อสงคราม	1,049,383.00	1,957,532.49	2.23	2,138.00	
1667	ก่อสร้างระบบกระจายน้ำด้วยพลังงานแสงอาทิตย์ สนับสนุนโครงการพัฒนาพื้นที่สูงแบบโครงการหลวงแม่มะลอ_ บ้านแม่หอย_	เชียงใหม่	แม่แจ่ม	แม่นาจร	430,156.38	2,074,344.77	2.23	733.00	
1668	บำรุงรักษาฝายน้ำล้นห้วยน้ำกาด	น่าน	นาน้อย	ศรีสะเกษ	683,665.57	2,027,603.50	2.23	-	
1669	บำรุงรักษาระบบส่งน้ำจากอ่างเก็บน้ำหมู่บ้านที่ 3	เชียงใหม่	สันกำแพง	สหกรณ์	526,165.72	2,061,103.42	2.22	-	
1670	อ่างเก็บน้ำห้วยป่าหว้าน	สกลนคร	คำตากล้า	แพด	1,013,222.47	1,967,040.94	2.22	2,075.00	
1671	ระบบส่งน้ำวัดเกาะ	สุโขทัย	ศรีสำโสง	วัดเกาะ	589,211.56	1,901,159.67	2.22	2,096.00	
1672	ฝายน้ำล้น บ้านแก่งอนุรักษ์	ชุมพร	สวี	วิสัยใต้	504,765.75	1,143,502.46	2.22	2,219.00	
1673	บำรุงรักษาแหล่งน้ำอ่างเก็บน้ำห้วยหนองโดก	นครพนม	นาหว้า	เหล่าพัฒนา	1,042,940.05	1,950,347.01	2.22	-	
1674	โครงการปรับปรุงทางน้ำสาขา คลองวังเจ้า	ตาก	วังเจ้า	เชียงทอง	528,894.01	1,844,695.13	2.22	871.00	
1675	บำรุงรักษาฝายน้ำล้นห้วยน้ำขาว	เชียงใหม่	อมก๋อย	ม่อนจอง	445,365.76	1,922,003.50	2.22	-	
1676	บำรุงรักษาฝายเสริมระบบนิเวศบ้านโคกสำราญ	กาฬสินธุ์	ยางตลาด	เว่อ	963,272.46	1,824,886.84	2.22	-	
1677	โครงการปรับปรุงทางน้ำสาขา บึงบอระเพ็ด _ลำน้ำคลองบอน_	นครสวรรค์	ท่าตะโก	วังมหากร	642,978.58	1,736,589.31	2.22	852.00	
1678	บำรุงรักษาฝายน้ำล้นคลองโกง	ตรัง	รัษฎา	คลองปาง	572,666.07	883,001.45	2.22	-	
1679	บำรุงรักษาระบบส่งน้ำจากอ่างเก็บน้ำสหกรณ์ 5 แม่วะ	เชียงใหม่	สันกำแพง	สหกรณ์	525,665.71	2,085,403.39	2.22	-	
1680	อนุรักษ์ฟื้นฟุที่ราบลุ่มภาคกลางตอนล่าง	กรุงเทพฯ จ.นนทบุรี จ.สมุทรปราการ จ.ปทุมธานี จ.สุพรรณบุรี จ.สิงห์บุรี จ.ลพบุรี จ.ชัยนาท จ.พระนครศรีอยุธยา จ.อ่างทอง	อ.เมืองชัยนาท อ.สรรพยา อ.อินทร์บุรี อ.เมืองสิงห์บุรี อ.พรหมบุรี อ.ท่าวุ้ง อ.โพธิ์ทอง อ.ไชโย อ.เมืองอ่างทอง อ.ป่าโมก อ.ผักไห่ อ.เสนา อ.บางบาล อ.เมืองพระนครศรีอยุธยา อ.บางไทร อ.บางประอิน อ.สามโคก อ.เมืองปทุมธานี อ.ปากเกร็ด อ.เมืองนนทบุรี อ.บางกรวย เขตบางซื่	ต.หาดท่าเสา ต.ธรรมามูล ต.ท่าชัย ต.ในเมือง ต.บ้านกลับ ต.ชัยนาท ต.หาดอาษา ต.สรรพยา ต.โผงเผงต่าออก ต.โผงเผงต้าตก ต.ชะน้ำร้าย ต. ประดุก ต.ท่างาท ต.อินทร์บุรี ต.ทับยา ต.น้ำตาล ต.โพกรวม ต.บางกระบือ ต.บางพุทธา ต.ต้นโพธิ์ ต.ม่วงหมู่ ต.หัวป่า ต.พรหมบุรี ต.บ้านแป้ง ต.	654,561.68	1,604,084.06	2.22	1,600.00	
1681	ระบบส่งน้ำจากอ่างเก็บน้ำห้วยก๊อด	ลำปาง	วังเหนือ	ร่องเคาะ	563,565.40	2,104,894.18	2.22	2,060.00	
1682	อนุรักษ์ฟื้นฟูแม่น้ำโขง	จ.อุบลราชธานี จ.อำนาจเจริญ จ.เลย จ.หนองคาย จ.นครพนม จ.มุกดาหาร จ.บึงกาฬ และ จ.เชียงราย	อ.ศรีเมืองใหม่ อ.โพธิ์ไทร อ.นาตาล อ.เขมราฐ อ.ชานุมาน อ.หว้านใหญ่ อ.ธาตุพนม อ.เรณูนคร อ.ท่าอุเทน อ.บ้านแพง อ.บุ่งคล้า อ.ปากคลาด อ.รัตนวาปี อ.โพนพิสัย อ.ท่าบ่อ อ.สังคม อ.ปากชม อ.เชียงคาน อ.เชียงของ	ต.ห้วยไผ่ ต.นาโพธิ์กลาง ต.สำโรง ต.เหล่างาม ต.สองคอน ต.นาตาล ต.พะลาน ต.นาแวง ต.เขมราฐ ต.โคกสาร ต.โคกก่ง ต.ชานุมาน ต.โพธิ์ไทร ต.บ้านแก่ง ต.นาสีนวน ต.ชะโนด ต.หว้านใหญ่ ต.บึงขาม ต.ดงหมู ต.นาก้า ต.ธาตุพนม ต.พระกลางทุ่ง ต.แสนพัน ต.ดอนนางหงส์ ต.นาถ่อน ต.บ้านกลาง	649,158.70	2,239,013.19	2.22	2,021.00	
1683	บำรุงรักษาระบบส่งน้ำจากอ่างเก็บน้ำห้วยบก	เชียงใหม่	แม่ออน	ห้วยแก้ว	527,865.71	2,083,803.40	2.22	-	
1684	บำรุงรักษาอ่างและระบบชลประทาน	สุรินทร์	สังขะ	เทพรักษา	1,020,933.80	1,705,740.07	2.22	-	บำรุงรักษา
1685	ลำน้ำแมริม	เชียงใหม่	แมริม	สะลวง	487,491.65	2,102,670.98	2.22	1,838.00	
1686	ระบบส่งน้ำจากอ่างเก็บน้ำแม่แสด	ลำปาง	วังเหนือ	วังทรายคำ	568,265.67	2,108,403.38	2.22	1,925.00	
1687	บำรุงรักษาฝายน้ำล้นบ้านเมืองวะ	เชียงใหม่	ดอยสะเก็ด	ลวงเหนือ	513,265.73	2,089,803.39	2.22	-	
1688	โครงการอนุรักษ์และฟื้นฟูระบบโครงข่ายแหล่งน้ำ หนองน้ำ บ้านค้อทอง	อุบลราชธานี	เขื่องใน	ค้อทอง	1,081,424.49	1,709,789.72	2.22	1,646.00	
1689	บำรุงรักษาอ่างเก็บน้ำห้วยป่าเลา	ประจวบคีรีขันธ์	หัวหิน	ห้วยสัตว์ใหญ่	554,565.84	1,385,303.08	2.22	-	บำรุงรักษา
1690	โครงการอนุรักษ์และฟื้นฟูแหล่งน้ำ 2 ตำบล _ค้อทอง,บ้านไทย_	อุบลราชธานี	เขื่องใน	บ้านไทย	1,080,051.64	1,711,496.68	2.22	2,136.00	
1691	เพิ่มประสิทธิภาพแหล่งน้ำ 2 ตำบล (ค้อทอง,บ้านไทย)	อุบลราชธานี	เขื่องใน	ค้อทอง	1,080,051.64	1,711,496.68	2.22	1,968.00	
1692	โครงการอนุรักษ์และฟื้นฟูระบบโครงข่ายแหล่งน้ำ ตำบลดอนมัน _หนองช่องแมว_	นครราชสีมา	ประทาย	ดอนมัน	905,647.76	1,713,739.24	2.22	1,816.00	
1693	อนุรักษ์ฟื้นฟูลำห้วยตาจันทร์ สนับสนุนโครงการจัดพัฒนาที่ดินตามพระราชประสงค์ _หนองพลับ-กลัดหลวง_ สหกรณ์แห่งที่ 2	ประจวบคีรีขันธ์	หัวหิน	หนองพลับ	581,566.08	1,392,581.23	2.22	1,856.00	
1694	อนุรักษ์ฟื้นฟูแหล่งน้ำ บ้านหนองสระหิน	สระแก้ว	วัฒนานคร	แซร์ออ	881,272.39	1,535,489.24	2.22	2,289.00	
1695	โครงการปรับปรุงทางน้ำสาขา ห้วยน้ำยาว _1_	น่าน	ท่าวังผา	ริม	689,689.76	2,114,662.61	2.22	843.00	
1696	อนุรักษ์ฟื้นฟูแหล่งน้ำหนองทะเลบอน พร้อมระบบกระจายน้ำ	ปราจีนบุรี	เมืองปราจีนบุรี	โนนห้อม	765,972.05	1,557,835.96	2.22	1,947.00	
1697	ปรับปรุงฟื้นฟูแหล่งน้ำบึงระหารบัว	ชัยนาท	หันคา	วังไก่เถื่อน	611,562.79	1,656,939.21	2.22	872.00	
1698	อ่างเก็บน้ำท่าลาด	ขอนแก่น	กระนวน	หัวนาคำ	931,030.62	1,862,485.86	2.22	2,089.00	

ลำดับ	รายการ	จังหวัด	อำเภอ	ตำบล	X	Y	ความจุ (ล้านลบ.ม.)	พื้นที่รับประโยชน์ (ไร่)	หมายเหตุ
1699	ก่อสร้างระบบกระจายน้ำด้วยพลังงานแสงอาทิตย์จากฝายท่านบดินบ้านใหม่เสรีธรรม	ตาก	วังเจ้า	เชียงทอง	522,978.00	1,830,960.00	2.22	697.00	
1700	อนุรักษ์ฟื้นฟูแหล่งน้ำคลองมะรุ่ย ในเขตพื้นที่ 4 ตำบล	พังงา	ทับปุด	ด.บางเหรียง ด.โคกเจริญ ด.ทับปุด ด.มะรุ่ย	461,420.10	944,974.53	2.22	1,825.00	
1701	ก่อสร้างระบบกระจายน้ำ สนับสนุนศูนย์พัฒนาโครงการหลวงแม่สะป๊อก _บ้านแม่สะป๊อก_	เชียงใหม่	แม่วาง	แม่วิน	480,048.00	2,064,031.00	2.22	2,277.00	
1702	โครงการปรับปรุงทางน้ำสาขาคลองพุมดวงตอนล่าง	สุราษฎร์ธานี	บ้านตาขุน	พะแสง	525,163.57	1,005,672.65	2.22	843.00	
1703	อ่างเก็บน้ำห้วยแฮด_ฝายฯหนองดินดาก_	สกลนคร	โพนนาแก้ว	บ้านโพน	1,071,994.31	1,917,232.92	2.22	2,127.00	
1704	อนุรักษ์ฟื้นฟูแหล่งน้ำห้วยน้ำฮวย และระบบกระจายน้ำ	เลย	เชียงคาน	เชียงคาน	783,668.07	1,980,677.72	2.22	2,258.00	
1705	ปรับปรุงซ่อมแซมฝายน้ำลันวังสะแกง พร้อมระบบกระจายน้ำด้วยพลังงานแสงอาทิตย์	ลำพูน	เวียงหนองล่อง	หนองล่อง	468,656.04	2,037,265.84	2.22	684.00	ปรับปรุงซ่อมแซม
1706	อนุรักษ์ฟื้นฟูแหล่งน้ำห้วยระเว พร้อมระบบกระจายน้ำ	อุบลราชธานี	ตระการพืชผล	โคกจาน	1,154,602.22	1,726,198.82	2.22	1,826.00	
1707	ระบบส่งน้ำจากอ่างเก็บน้ำห้วยแม่ต๋ำ	พะเยา	เชียงคำ	น้ำแวน	628,265.62	2,151,403.36	2.22	2,075.00	
1708	บำรุงรักษาฝายน้ำลันบ้านคลองจีน	ปราจีนบุรี	นาดี	นาดี	801,366.06	1,565,103.56	2.22	-	
1709	บำรุงรักษาสถานีสูบน้ำอ่างเก็บน้ำห้วยมะไฟ Solar Floating Flow 600 qu.m per day Head20	พะเยา	เชียงคำ	น้ำแวน	628,220.09	2,157,936.21	2.22	-	
1710	อนุรักษ์ฟื้นฟูคลองเจริญ	พิจิตร	สามง่าม	หนองโสน	605,420.00	1,809,702.00	2.21	2,215.00	
1711	อนุรักษ์ฟื้นฟูเพิ่มประสิทธิภาพระบบโครงข่ายน้ำจากอ่างเก็บน้ำวังมะกักเชื่อมต่อพื้นที่สาธารณประโยชน์ 318 ไร่ พร้อมระบบกระจายน้ำ _สนับสนุนโครงการอันเนื่องมาจากพระราชดำริ_ จังหวัดลพบุรี	ลพบุรี	ชัยบาดาล	เขาแหลม	707,436.52	1,669,190.23	2.21	1,861.00	
1712	โครงการอนุรักษ์และฟื้นฟูระบบโครงข่ายแหล่งน้ำหนองบอ	หนองคาย	โพนพิสัย	นาหนัง	938,628.86	1,977,885.39	2.21	1,613.00	
1713	บำรุงรักษาสถานีสูบน้ำ Solar Floating เขา Tank	พะเยา	เชียงคำ	น้ำแวน	626,325.26	2,160,939.25	2.21	-	
1714	บำรุงรักษาอ่างเก็บน้ำห้วยสิงห์	พะเยา	ปง	ปง	631,165.65	2,109,703.40	2.21	-	บำรุงรักษา
1715	อ่างเก็บน้ำบ้านคุขาด	บุรีรัมย์	คูเมือง	คูเมือง	928,465.91	1,690,503.85	2.21	2,261.00	
1716	บำรุงรักษาแหล่งน้ำอ่างเก็บน้ำหนองละหานทรายเก่า	บุรีรัมย์	บ้านกรวด	หินลาด	945,720.83	1,604,407.45	2.21	-	
1717	ก่อสร้างระบบกระจายน้ำลำห้วยแก้ว	อุบลราชธานี	น้ำยืน	เก่าขาม	1,150,181.77	1,621,732.35	2.21	2,213.00	
1718	บำรุงรักษาแหล่งน้ำอ่างเก็บน้ำห้วยสองแควหลวง	ตาก	สามเงา	ยกกระบัตร	556,065.81	1,495,703.27	2.21	-	
1719	บำรุงรักษาแหล่งน้ำอ่างเก็บน้ำหนองกอง	กำแพงเพชร	เมืองกำแพงเพชร	นาบ่อคำ	532,611.49	1,822,888.36	2.21	-	
1720	บำรุงรักษาคลองส่งน้ำบ้านช่างบี	สุรินทร์	ศีขรภูมิ	ช่างบี	1,005,634.38	1,656,252.68	2.21	-	
1721	ก่อสร้างระบบกระจายน้ำด้วยพลังงานแสงอาทิตย์สระเก็บน้ำบ้านสหกรณ์ 3	เชียงใหม่	แม่ออน	บ้านสหกรณ์	526,053.00	2,081,514.00	2.21	741.00	
1722	บำรุงรักษาอ่างเก็บน้ำห้วยเซิม	เลย	วังสะพุง	ทรายขาว	784,265.60	1,905,303.65	2.21	-	บำรุงรักษา
1723	ฝายน้ำลันห้วยวังหิบ	กาญจนบุรี	ห้วยกระเจา	ดอนแสลบ	574,265.82	1,577,803.38	2.21	1,809.00	
1724	บำรุงรักษาแหล่งน้ำอ่างเก็บน้ำกุดชมพู	ศรีสะเกษ	ยางชุมน้อย	คอนกาม	1,076,561.18	1,687,400.37	2.21	-	
1725	ก่อสร้างระบบส่งน้ำภายในตำบลพลับพลาไชย	สุพรรณบุรี	อู่ทอง	พลับพลาไชย	598,592.00	1,604,304.96	2.21	2,276.00	
1726	บำรุงรักษาฝายน้ำลันคลองหลวง	ชลบุรี	บ่อทอง	วัดสุวรรณ	744,966.06	1,483,003.39	2.21	-	
1727	อ่างเก็บน้ำหนองสาหร่าย	นครพนม	ท่าอุเทน	พนอม	1,066,909.37	1,964,740.05	2.21	2,070.00	
1728	ปรับปรุงฟื้นฟูแหล่งน้ำบ้านหนองจิ้น	กาญจนบุรี	เลาขวัญ	หนองนกแก้ว	566,557.00	1,608,736.99	2.21	879.00	
1729	โครงการอนุรักษ์และฟื้นฟูแหล่งน้ำ ตำบลบ้านดง _ อ่างเก็บน้ำบึงนาหลุ่ม _	พิษณุโลก	ชาติตระการ	บ้านดง	654,696.75	1,921,295.29	2.21	2,200.00	
1730	โครงการอนุรักษ์และฟื้นฟูระบบโครงข่ายแหล่งน้ำ ตำบลกุดบง _หนองบ่อ_	หนองคาย	โพนพิสัย	กุดบง	937,409.78	2,008,572.73	2.21	1,956.00	
1731	โครงการอนุรักษ์และฟื้นฟูระบบโครงข่ายแหล่งน้ำ ตำบลนาหนัง _หนองบอ_	หนองคาย	โพนพิสัย	นาหนัง	938,725.20	1,978,175.01	2.21	1,916.00	
1732	โครงการอนุรักษ์และฟื้นฟูแหล่งน้ำ 3 ตำบล _นาหัวบ่อ,โพนจาน,โพนสวรรค์_	นครพนม	โพนสวรรค์	โพนจาน	1,074,912.72	1,938,734.92	2.21	1,813.00	
1733	อนุรักษ์ฟื้นฟูแหล่งน้ำบ้านเซาะยาง ในพื้นที่โครงการจัดที่ดินทำกินให้ชุมชนตามนโยบายรัฐบาล _คทช._	เพชรบุรี	บ้านลาด	หัวยลึก	562,236.00	1,440,707.99	2.21	2,252.00	
1734	ฝายใต้ท่อเหล็ยม	เชียงราย	พญาเม็งราย	ไม้ยา	617,565.61	2,185,703.31	2.21	1,851.00	
1735	โครงการปรับปรุงทางน้ำสาขา แม่น้ำประแสร์	ระยอง	แกลง	ปากน้ำกระแส	793,443.03	1,405,363.13	2.21	872.00	
1736	ก่อสร้างระบบกระจายน้ำห้องนกชุม	อุบลราชธานี	นาเยีย	นาเยีย	1,151,074.62	1,674,849.34	2.21	1,890.00	
1737	อนุรักษ์ฟื้นฟูแหล่งน้ำคลองจันดี	นครศรีธรรมราช	ฉวาง	จันดี	559,838.96	926,302.98	2.21	2,236.00	
1738	อนุรักษ์ฟื้นฟูระบบโครงข่ายแหล่งน้ำ 3 ตำบล _ทับกฤช,พันลาน,ไผ่สิงห์_ พร้อมระบบกระจายน้ำด้วยพลังงานแสงอาทิตย์	นครสวรรค์	ชุมแสง	ทับกฤช,พันลาน,ไผ่สิงห์	634,463.79	1,747,618.35	2.21	729.00	
1739	อนุรักษ์ฟื้นฟูแหล่งน้ำห้วยใหญ่ ช่วง 1	นครพนม	โพนสวรรค์	นาหัวบ่อ	1,069,775.43	1,939,373.70	2.21	2,269.00	
1740	อนุรักษ์ฟื้นฟูแหล่งน้ำบึงพรหมยามเชื่อมต่อคลองคอเลือก พร้อมระบบกระจายน้ำด้วยพลังงานแสงอาทิตย์	เพชรบูรณ์	วิเชียรบุรี	สามแยก	721,099.78	1,738,082.83	2.21	668.00	
1741	ก่อสร้างระบบกระจายน้ำด้วยพลังงานแสงอาทิตย์สนับสนุนโครงการพัฒนาพื้นที่สูงแบบโครงการหลวงชุมสถาน ระยะที่ 2	น่าน	นาน้อย	สันทะ	666,074.00	2,019,281.01	2.21	726.00	
1742	โครงการอนุรักษ์และฟื้นฟูแหล่งน้ำหนองบ่อ	นครพนม	ศรีวิไล	นาสีงห์	999,973.14	2,026,117.31	2.21	1,534.00	
1743	อนุรักษ์ฟื้นฟูอุทยานแห่งชาติทับลาน	จ.ปราจีนบุรี จ.นครราชสีมา	อ.ปักธงชัย อ.ครบุรี อ.เสิงสาง อ.นาดี	ต.บุพราหมณ์ ต.ไทยสามัคคี ต.ลำเพียก ต.เสิงสาง ต.วังน้ำเขียว ต.จระเข้หิน ต.สะแกราช ต.อุดมทรัพย์	813,127.90	1,573,639.99	2.21	2,084.00	
1744	ก่อสร้างระบบกระจายน้ำด้วยพลังงานแสงอาทิตย์ สนับสนุนโครงการพัฒนาพื้นที่สูงแบบโครงการหลวงป่าแป๋ จุดที่ 1 _บ้านกิ่วถ่วย-ปางมะโอ_	เชียงใหม่	แม่แตง	ป่าแป๋	498,035.00	2,168,179.05	2.21	654.00	
1745	บำรุงรักษาแหล่งน้ำอ่างเก็บน้ำแม่เหิน	ลำปาง	เกาะคา	ไหล่หิน	531,074.04	2,008,190.11	2.21	-	
1746	โครงการอนุรักษ์และฟื้นฟูแหล่งน้ำ อ่างเก็บน้ำบึงนาหลุ่ม	พิษณุโลก	ชาติตระการ	บ้านดง	654,701.99	1,921,291.43	2.21	1,582.00	
1747	ปรับปรุงฟื้นฟูหนองหัวยคี่ สนับสนุนโครงการพลิกฟื้นผืนป่า สืบสาน รักษา ต่อยอดสู่การพัฒนาที่ยั่งยืน	เพชรบูรณ์	น้ำหนาว	น้ำหนาว	784,197.46	1,856,084.14	2.21	894.00	
1748	บำรุงรักษาฝายน้ำลันเวียงหวาย	เชียงราย	พญาเม็งราย	แม่เปา	625,865.61	2,199,103.29	2.21	-	
1749	โครงการปรับปรุงทางน้ำสาขา ลำโดมใหญ่	อุบลราชธานี	พิบูลมังสาหาร	โพธิ์ไทร	1,162,616.22	1,701,625.78	2.21	846.00	
1750	ปรับปรุงซ่อมแซมอ่างเก็บน้ำโนนสะอาด	มหาสารคาม	ชื่นชม	หนองกุง	940,342.48	1,827,263.21	2.21	663.00	ปรับปรุงซ่อมแซม

ลำดับ	รายการ	จังหวัด	อำเภอ	ตำบล	X	Y	ความจุ (ล้านลบ.ม.)	พื้นที่รับประโยชน์ (ไร่)	หมายเหตุ
1751	โครงการปรับปรุงทางน้ำสาขาคลองตะกั่วป่า	พังงา	กะปง	ท่านา	427,729.72	982,412.24	2.21	801.00	
1752	โครงการปรับปรุงทางน้ำสาขา ลำปะเทีย	บุรีรัมย์	ชำนิ	เมืองยาง	917,102.13	1,643,014.73	2.21	825.00	
1753	บำรุงรักษาอ่างเก็บน้ำหินแตก 1	เชียงราย	แม่ฟ้าหลวง	แม่สลองใน	565,965.36	2,240,293.42	2.21	-	บำรุงรักษา
1754	ก่อสร้างระบบกระจายน้ำสะอาด สนับสนุนโครงการถ่ายทอดองค์ความรู้โครงการหลวงในศูนย์การเรียนชุมชนชาวไทยภูเขาแม่ฟ้าหลวง _ศศช._ ตำบลทุ่งข้าวพวง จำนวน 1 แห่ง _บ้านป่างเบาะ_	เชียงใหม่	เชียงดาว	ทุ่งข้าวพวง	491,393.00	2,161,063.00	2.20	2,111.00	
1755	อนุรักษ์ฟื้นฟูแหล่งน้ำบ้านสร้างข้าง สนับสนุนโครงการอนุรักษ์พันธุกรรมพืชอันเนื่องมาจากพระราชดำริ	อุบลราชธานี	เขื่องใน	หนองเหล่า	1,102,834.38	1,718,235.81	2.20	2,182.00	
1756	โครงการปรับปรุงทางน้ำสาขา ลำน้ำขีดอนล่าง	ยโสธร	เมืองยโสธร	ขมเงิน	1,052,649.18	1,742,254.69	2.20	815.00	
1757	บำรุงรักษาฝายน้ำล้นบ้านรานอ	ยะลา	บันนังสตา	ตาเนาะปูเต๊	753,167.21	706,800.73	2.20	-	
1758	ฝายน้ำล้นห้วยสงฆ์	สกลนคร	วานรนิวาส	ธาตุ	993,159.42	1,954,260.92	2.20	2,046.00	
1759	บำรุงรักษาแหล่งน้ำอ่างเก็บน้ำห้วยหนองเคาะ	สุโขทัย	บ้านด่านลานหอย	วังน้ำขาว	550,865.73	1,899,603.51	2.20	-	
1760	บำรุงรักษาฝายน้ำล้นห้วยบังฮวก_ดอนล่าง_	นครพนม	ธาตุพนม	ดอนนางหงษ์	1,079,104.54	1,883,153.13	2.20	-	
1761	ฝายน้ำล้นบ้านท่าหว้า	ชัยภูมิ	เมือง	บ้านค่าย	825,131.89	1,734,613.70	2.20	1,999.00	
1762	บำรุงรักษาระบบกระจายน้ำ ท่อส่งน้ำสายย่อย HDPE f 315 mm. PE80	พะเยา	เชียงคำ	อ่างทอง	627,363.30	2,152,380.59	2.20	-	
1763	โครงการปรับปรุงทางน้ำสาขา ลำน้ำขีดวนที่ 2	นครราชสีมา	แก้งสนามนาง	บึงสำโรง	839,149.45	1,743,239.13	2.20	814.00	
1764	อนุรักษ์ฟื้นฟูแหล่งน้ำบ้านป่าชาด พร้อมระบบกระจายน้ำด้วยพลังงานแสงอาทิตย์ สนับสนุนโครงการอนุรักษ์พันธุกรรมพืชอันเนื่องมาจากพระราชดำริ	มุกดาหาร	ดอนตาล	ป่าไร่	1,113,102.08	1,802,008.50	2.20	675.00	
1765	บำรุงรักษาอ่างเก็บน้ำห้วยลัก	พะเยา	เมือง	บ้านต่อม	583,365.65	2,124,003.37	2.20	-	บำรุงรักษา
1766	ปรับปรุงซ่อมแซมหนองแขมหลวง พร้อมระบบกระจายน้ำด้วยพลังงานแสงอาทิตย์	ลำปาง	แม่พริก	แม่ปุ	514,391.75	1,933,321.96	2.20	734.00	ปรับปรุงซ่อมแซม
1767	ฝายน้ำล้นคลองกุยบุรี	ประจวบคีรีขันธ์	กุยบุรี	หาดขาม	572,499.73	1,340,494.13	2.20	1,938.00	
1768	อนุรักษ์ฟื้นฟูอ่างเก็บน้ำวังแหว่	นครราชสีมา	ด่านขุนทด	หนองกราด	795,769.65	1,688,179.99	2.20	2,007.00	
1769	ฝายน้ำล้นห้วยผับ	อุบลราชธานี	วารินชำราบ	คูเมือง	1,130,466.03	1,677,604.29	2.20	1,863.00	
1770	บำรุงรักษาแหล่งน้ำอ่างเก็บน้ำห้วยบวกหลวง	ตาก	เมืองตาก	หนองบัวเหนือ	502,465.74	1,874,303.49	2.20	-	
1771	บำรุงรักษาแหล่งน้ำอ่างเก็บน้ำแม่ผาแหน	เชียงใหม่	สันกำแพง	ออนใต้	521,865.72	2,070,703.41	2.20	-	
1772	โครงการอนุรักษ์และฟื้นฟูแหล่งน้ำ 2 ตำบล _ดินผึ้ง,พรรณา_	สกลนคร	พรรณานิคม	พรรณา	1,015,206.81	1,927,689.76	2.20	2,227.00	
1773	บำรุงรักษาระบบส่งน้ำจากอ่างเก็บน้ำห้วยแม่งอนน้อย	เชียงใหม่	ฝาง	แม่งอน	510,365.72	2,192,003.27	2.20	-	
1774	ก่อสร้างระบบกระจายน้ำด้วยพลังงานแสงอาทิตย์ตำบลวังแขม	กำแพงเพชร	คลองขลุง	วังแขม	593,499.00	1,797,760.96	2.20	682.00	
1775	บำรุงรักษาระบบส่งน้ำจากฝายน้ำล้นคลองเสวียด	สุราษฎร์ธานี	ท่าฉาง	เสวียด	509,865.77	1,032,802.07	2.20	-	
1776	อนุรักษ์ฟื้นฟูแหล่งน้ำบึงทับกฤชเชื่อมต่อหนองหมอนรบ	นครสวรรค์	ชุมแสง	ทับกฤช	631,454.91	1,742,538.25	2.20	1,926.00	
1777	อนุรักษ์ฟื้นฟูบ่อน้ำทิพย์พร้อมระบบกระจายน้ำ	นครราชสีมา	ปากช่อง	จันทึก	761,596.77	1,635,692.99	2.20	1,904.00	
1778	โครงการปรับปรุงทางน้ำสาขาภาคใต้ฝั่งตะวันออกส่วนที่ 2	ชุมพร	หลังสวน	หลังสวน	522,456.13	1,032,348.98	2.20	859.00	
1779	ระบบส่งน้ำฝั่นน้ำบึง-ยม _ 2 ฝายน้ำล้นบ้านหนองหญ้าไทร_	สุโขทัย	ศรีสำโรง	ศรีศรีมาศ	578,933.98	1,864,128.07	2.20	1,999.00	
1780	บำรุงรักษาฝายน้ำล้นห้วยแฮด	ศรีสะเกษ	ไพรบึง	สุขสวัสดิ์	1,073,354.43	1,650,250.32	2.20	-	
1781	ก่อสร้างระบบกระจายน้ำด้วยพลังงานแสงอาทิตย์ฝายน้ำล้นหนองผาดั้ง	เชียงใหม่	พร้าว	สันทราย	518,323.35	2,149,787.45	2.20	691.00	
1782	บำรุงรักษาอ่างเก็บน้ำห้วยเยี่ยว	สตูล	ท่าแพ	สาคร	595,366.24	755,400.83	2.20	-	บำรุงรักษา
1783	บำรุงรักษาแหล่งน้ำอ่างเก็บน้ำคลองวังน้ำแดง	กำแพงเพชร	พรานกระต่าย	วังควง	556,065.81	1,495,703.27	2.20	-	
1784	ก่อสร้างระบบส่งน้ำฝายน้ำล้นบางยูง สนับสนุนพื้นที่เกษตร 2,000 ไร่	พังงา	กะปง	เหมาะ	490,375.76	1,065,976.58	2.20	1,988.00	
1785	ก่อสร้างระบบกระจายน้ำ สนับสนุนโครงการพัฒนาพื้นที่สูงแบบโครงการหลวงสบเมย_บ้านแม่ป่อง,ทีอีอลิ_	แม่ฮ่องสอน	สบเมย	สบเมย	382,402.00	1,976,298.98	2.20	2,109.00	
1786	บำรุงรักษาอ่างเก็บน้ำคลองยาง	บุรีรัมย์	โนนดินแดง	ลำนางรอง	898,805.02	1,571,538.55	2.20	-	บำรุงรักษา
1787	check dam จุดที่ 4	เชียงใหม่	สันกำแพง	ออนใต้	522,165.72	2,065,203.42	2.20	500.00	
1788	บำรุงรักษาฝายน้ำล้นแม่บึง	เชียงใหม่	เชียงดาว	เมืองนะ	493,145.74	2,066,303.41	2.20	-	
1789	ก่อสร้างระบบกระจายน้ำด้วยพลังงานแสงอาทิตย์สระหัวยพร้าว	ลำปาง	ห้างฉัตร	เวียงตาล	533,847.30	2,030,371.88	2.20	667.00	
1790	อนุรักษ์ฟื้นฟูแหล่งน้ำหนองลาดควาย	สุพรรณบุรี	บางปลาม้า	วังน้ำเย็น	607,477.00	1,587,600.94	2.19	1,917.00	
1791	โครงการปรับปรุงทางน้ำสาขาคลองเทพา	สงขลา	เทพา	เทพา	715,260.29	758,228.45	2.19	818.00	
1792	โครงการอนุรักษ์และฟื้นฟูระบบโครงข่ายแหล่งน้ำ บึงพระ	นครสวรรค์	เมืองนครสวรรค์	บางม่วง	619,673.91	1,741,533.36	2.19	1,851.00	
1793	บำรุงรักษาระบบชลประทานจากอ่างฯ _y4_	สุรินทร์	กาบเชิง	แนงมุด	980,210.77	1,601,410.25	2.19	-	
1794	บำรุงรักษาแหล่งน้ำอ่างเก็บน้ำห้วยแก้ว	เชียงใหม่	สันทราย	แม่แฝก	503,065.72	2,105,494.17	2.19	-	
1795	ระบบส่งน้ำจากอ่างเก็บน้ำห้วยกวางโตน	หนองบัวลำภู	ศรีบุญเรือง	ยางหล่อ	839,865.69	1,888,403.72	2.19	2,273.00	
1796	ระบบส่งน้ำสูบไฟฟ้า บ้านดอนไม้งาม	บุรีรัมย์	บ้านด่าน	ปราสาท	955,026.46	1,669,621.41	2.19	2,210.00	
1797	ก่อสร้างระบบกระจายน้ำด้วยพลังงานแสงอาทิตย์เพื่อสนับสนุนโครงการ น้ำพางโมเดล	น่าน	แม่จริม	น้ำพาง	724,632.91	2,066,368.91	2.19	742.00	
1798	ก่อสร้างระบบกระจายน้ำสนับสนุนโครงการสร้างผลผลิตทางการเกษตร เพื่อช่วยเหลือประชาชนภายใต้สถานการณ์แพร่ระบาดของโรคไวรัสโคโรนา 2019	กาญจนบุรี	เมืองกาญจนบุรี	แก่งเสี้ยน	554,846.98	1,561,372.99	2.19	1,945.00	
1799	ก่อสร้างระบบกระจายน้ำกุดไข่นุ่น	ยโสธร	คำเขื่อนแก้ว	กุดน้ำใส	1,076,224.13	1,714,749.22	2.19	1,892.00	
1800	อนุรักษ์ฟื้นฟูลำมวบ	น่าน	สันติสุข	ป่าแลวหลวง	702,181.27	2,094,723.81	2.19	2,268.00	
1801	บำรุงรักษาระบบส่งน้ำจากฝายน้ำล้นห้วยตะวาย	เพชรบุรี	ท่ายาง	ท่าไม้รวก	587,065.89	1,415,003.15	2.19	-	
1802	โครงการอนุรักษ์และฟื้นฟูระบบโครงข่ายแหล่งน้ำ 2 ตำบล _โคกก่อง,ม่วงลาย_	สกลนคร	เมืองสกลนคร	ม่วงลาย	1,062,679.70	1,903,493.39	2.19	2,160.00	
1803	โครงการอนุรักษ์และฟื้นฟูแหล่งน้ำ ตำบลชุมพร _อ่างเก็บน้ำห้วยกลอย_	ร้อยเอ็ด	เมยวดี	ชุมพร	1,038,066.71	1,811,583.53	2.19	2,083.00	
1804	บำรุงรักษาแหล่งน้ำอ่างเก็บน้ำห้วยคลองเหมือง	อุตรดิตถ์	พิชัย	นายาง	632,009.53	1,917,273.54	2.19	-	
1805	บำรุงรักษาฝายน้ำล้นห้วยน้ำเหี้ยง	หนองบัวลำภู	โนนสัง	โนนสัง	877,158.70	1,868,262.78	2.19	-	

ลำดับ	รายการ	จังหวัด	อำเภอ	ตำบล	X	Y	ความจุ (ล้านลบ.ม.)	พื้นที่รับประโยชน์ (ไร่)	หมายเหตุ
1806	บำรุงรักษาแหล่งน้ำอ่างเก็บน้ำห้วยหนองโดก	นครพนม	นาหว้า	เหล่าพัฒนา	1,042,940.05	1,950,347.01	2.19	-	
1807	ปรับปรุงซ่อมแซมฝายคลองแดน	ตราด	แหลมงอบ	คลองใหญ่	867,091.37	1,357,142.27	2.19	745.00	ปรับปรุงซ่อมแซม
1808	ฝายน้ำล้นน้ำป่าด	อุตรดิตถ์	น้ำปาด	บ้านฝาย	680,365.68	1,961,903.54	2.19	2,149.00	
1809	โครงการอนุรักษ์และฟื้นฟูแหล่งน้ำหนองมะแซว	สกลนคร	เมืองสกลนคร	ม่วงลาย	1,063,413.32	1,903,109.63	2.19	1,999.00	
1810	โครงการอนุรักษ์และฟื้นฟูแหล่งน้ำ อ่างเก็บน้ำห้วยกลอย	ร้อยเอ็ด	เมยวดี	ชุมพร	1,037,635.90	1,811,247.72	2.19	1,674.00	
1811	บำรุงรักษาแหล่งน้ำอ่างเก็บน้ำคลองวังน้ำแดง	กำแพงเพชร	พรานกระต่าย	วังควง	556,065.81	1,495,703.27	2.19	-	
1812	ระบบส่งน้ำจากฝายน้ำล้นดันผึ้ง	น่าน	เวียงสา	จอมจันทร์	692,465.58	2,060,003.47	2.19	2,243.00	
1813	บำรุงรักษาฝายน้ำล้นคลองวัน	ระนอง	กระบุรี	มะมุ	480,665.68	1,160,602.51	2.19	-	
1814	ฝายน้ำล้นห้วยเคียน	เชียงราย	พญาเม็งราย	ไม้ยา	617,865.64	2,188,203.30	2.19	1,932.00	
1815	อนุรักษ์ฟื้นฟูอุทยานแห่งชาติอ่าวพังงา (อ่าวพังงา)	จ.พังงา	อ.ตะกั่วทุ่ง อ.เมือง	ต.กระโสม ต.กะไหล ต.คลองเคียน ต.เกาะปันหยี	441,150.77	917,616.48	2.19	1,748.00	
1816	อนุรักษ์ฟื้นฟูบึงถนนหักใหญ่	นครราชสีมา	ด่านขุนทด	กุดพิมาน	795,740.23	1,688,134.33	2.19	2,156.00	
1817	บำรุงรักษาระบบส่งน้ำจากฝายน้ำล้นวังผาแท่น	น่าน	บ่อ	ศิลาแลง	694,465.53	2,121,103.42	2.19	-	
1818	โครงการปรับปรุงทางน้ำสาขา ห้วยขยุง	อุบลราชธานี	วารินชำราบ	ห้วยขะยุง	1,112,153.51	1,680,378.60	2.19	815.00	
1819	อ่างเก็บน้ำห้วยสัก	น่าน	เวียงสา	จอมจันทร์	693,865.54	2,064,203.47	2.19	2,006.00	
1820	บำรุงรักษาฝายน้ำล้นห้วยยาง	อุดรธานี	วังยาง	วังยาง	713,165.88	1,643,203.53	2.19	-	
1821	อนุรักษ์ฟื้นฟูบึงใหญ่	สุโขทัย	เมืองสุโขทัย	บ้านสวน,ตาลเตี้ย	595,099.35	1,886,584.96	2.18	2,005.00	
1822	บำรุงรักษาระบบส่งน้ำจากอ่างเก็บน้ำวังเดือนห้า	สกลนคร	เจริญศิลป์	ทุ่งแก	978,082.47	1,955,185.90	2.18	-	
1823	บำรุงรักษาระบบส่งน้ำจากฝายน้ำล้นคลองคุพม่า	นครศรีธรรมราช	ท่าศาลา	ดลิ่งชัน	589,066.10	971,601.85	2.18	-	
1824	บำรุงรักษาฝายน้ำล้นปู่พระยาร่วง	กำแพงเพชร	เมือง	สระแก้ว	559,165.74	1,829,803.52	2.18	-	
1825	บำรุงรักษาแหล่งน้ำอ่างเก็บน้ำห้วยก๊อด	ลำปาง	วังเหนือ	ร่องเคาะ	563,207.68	2,105,219.61	2.18	-	
1826	บำรุงรักษาแหล่งน้ำอ่างเก็บน้ำบึงถนนหักใหญ่	นครราชสีมา	ด่านขุนทด	กุดพิมาน	556,065.81	1,495,703.27	2.18	-	
1827	บำรุงรักษาฝายน้ำล้นห้วยน้ำคู้	เลย	ภูหลวง	ภูหอ	782,965.71	1,898,003.65	2.18	-	
1828	ปรับปรุงซ่อมแซมฝายน้ำล้นหนองเต่า	มหาสารคาม	วาปีปทุม	แคน	956,433.97	1,763,072.94	2.18	690.00	ปรับปรุงซ่อมแซม
1829	บำรุงรักษาระบบส่งน้ำจากฝายน้ำล้นคลองช้างคลอด	สงขลา	จะนะ	ท่าหมอไทร	690,866.76	753,500.90	2.18	-	
1830	ปรับปรุงซ่อมแซมอ่างเก็บน้ำห้วยดินยาง พร้อมระบบกระจายน้ำด้วยพลังงานแสงอาทิตย์	ลำพูน	แม่ทา	ทาปลาดุก	520,249.00	2,046,219.05	2.18	742.00	ปรับปรุงซ่อมแซม
1831	บำรุงรักษาแหล่งน้ำอ่างเก็บน้ำแม่ฉางข้าว	เชียงราย	เวียงป่าเป้า	ป่างิ้ว	556,065.81	1,495,703.27	2.18	-	
1832	บำรุงรักษาระบบส่งน้ำจากฝายน้ำล้นบ้านป่าง	ลำพูน	ลี้	ศรีวิชัย	488,965.74	2,003,103.45	2.18	-	
1833	บำรุงรักษาแหล่งน้ำอ่างเก็บน้ำหนองละหานทรายเก่า	บุรีรัมย์	บ้านกรวด	หินลาด	556,065.81	1,495,703.27	2.18	-	
1834	ก่อสร้างระบบกระจายน้ำด้วยพลังงานแสงอาทิตย์จากแหล่งน้ำลำสมุทบรรเทาภัยแล้งในพื้นที่ตำบลดอนตาล	สุพรรณบุรี	เมืองสุพรรณบุรี	ดอนตาล	627,608.24	1,601,485.65	2.18	705.00	
1835	ฝายน้ำล้นทุ่งหลวง	เชียงใหม่	แม่วาง	แม่วิน	453,565.77	2,072,303.40	2.18	2,285.00	
1836	ก่อสร้างแหล่งน้ำสนับสนุนเกษตรแปลงใหญ่สนับสนุนพื้นที่ สปก. แปลง 83 ช่วง 2	ชุมพร	ท่าแซะ	หงษ์เจริญ	514,151.13	1,193,484.80	2.18	2,192.00	
1837	ก่อสร้างระบบกระจายน้ำด้วยพลังงานแสงอาทิตย์ชุมเหมืองหัวยมะเกลือ	ลำปาง	แม่ทะ	หัวเสือ	571,664.33	2,004,780.23	2.18	653.00	
1838	ฝายน้ำล้นคลองตาหลังใน	สระแก้ว	วังน้ำเย็น	ตาหลังใน	835,138.23	1,495,866.52	2.18	1,905.00	
1839	ฝายน้ำล้นคลองใหญ่	กำแพงเพชร	พรานกระต่าย	วังตะแบก	571,865.73	1,845,753.51	2.18	2,017.00	
1840	อ่างเก็บน้ำคลองทราย	จันทบุรี	เขาคิชฌกูฏ	คลองพลู	512,515.73	1,854,203.51	2.18	1,966.00	
1841	ระบบส่งน้ำจากอ่างเก็บน้ำห้วยแม่ลาน	แพร่	ลอง	บ้านปิน	594,065.67	2,005,603.47	2.18	2,264.00	
1842	บำรุงรักษาระบบส่งน้ำจากฝายน้ำล้นห้วยขี้เหล็ก	นครศรีธรรมราช	พรหมคีรี	พรหมโลก	594,166.14	939,201.72	2.18	-	
1843	บำรุงรักษาอ่างเก็บน้ำโนนสะอาด	มหาสารคาม	ชื่นชม	หนองกุง	944,065.89	1,727,703.89	2.18	-	บำรุงรักษา
1844	บำรุงรักษาอ่างเก็บน้ำห้วยซำรู่	พิษณุโลก	นครไทย	หนองกระท้าว	688,465.75	1,879,003.57	2.18	-	บำรุงรักษา
1845	โครงการปรับปรุงทางน้ำสาขาแม่น้ำโกลก	นราธิวาส	สุไหงโก-ลก	ปาเสมัส	825,462.18	667,454.64	2.18	889.00	
1846	ก่อสร้างระบบกระจายน้ำด้วยพลังงานแสงอาทิตย์สนับสนุนโครงการพัฒนาพื้นที่สูงแบบโครงการหลวงน้ำแขวง ระยะที่ 2	น่าน	นาหมื่น	บึงหลวง	656,150.00	2,006,687.01	2.18	739.00	
1847	บำรุงรักษาฝายน้ำล้นห้วยสีดา	เลย	เชียงคาน	ปากตม	774,565.58	1,965,803.61	2.18	-	
1848	ฝายน้ำล้นห้วยชม	เลย	ปากชม	ปากชม	805,165.57	1,989,403.63	2.18	2,273.00	
1849	บำรุงรักษาฝายน้ำล้นห้วยดินดำ	เชียงราย	แม่สรวย	ท่าก๊อ	553,265.67	2,159,103.32	2.18	-	
1850	ระบบส่งน้ำจากฝายน้ำล้นหนองเต่า	เชียงใหม่	แม่วาง	แม่วิน	451,165.77	2,065,803.42	2.18	1,942.00	
1851	อ่างเก็บน้ำห้วยกำกวำก	ศรีสะเกษ	ศิลาลาด	คลีกลิ้ง	1,047,679.63	1,622,753.18	2.18	1,987.00	
1852	ปรับปรุงฟื้นฟูบึงถนนหักใหญ่	นครราชสีมา	ด่านขุนทด	กุดพิมาน	795,684.57	1,688,650.98	2.18	829.00	
1853	บำรุงรักษาแหล่งน้ำอ่างเก็บน้ำห้วยวังนองเหนือ	นครพนม	นาทม	ดอนเตย	1,038,544.96	1,974,018.09	2.18	-	
1854	ปรับปรุงฟื้นฟูคลองบอระเพ็ด พร้อมระบบกระจายน้ำด้วยพลังงานแสงอาทิตย์	นครสวรรค์	เมืองนครสวรรค์	แควใหญ่	626,985.60	1,739,090.18	2.18	655.00	
1855	ก่อสร้างระบบกระจายน้ำสะอาด สนับสนุนโครงการพัฒนาพื้นที่สูงแบบโครงการหลวงคลองลาน _จำนวน 3 แห่ง_	กำแพงเพชร	ปางศิลาทอง,คลองลาน	หินดาด,ปางตาไว,คลองลานพัฒนา	545,287.00	1,771,751.00	2.18	729.00	
1856	อนุรักษ์ฟื้นฟูแหล่งน้ำ	นราธิวาส	แว้ง	แว้ง, ซอเลาะ, กายูคละ	822,342.71	657,947.12	2.18	2,052.00	
1857	บำรุงรักษาแหล่งน้ำอ่างเก็บน้ำซ่อนดำ	ราชบุรี	จอมบึง	รางบัว	556,937.02	1,495,090.71	2.17	-	
1858	ก่อสร้างระบบส่งน้ำจากแม่น้ำเพชรบุรีด้วยพลังงานไฟฟ้า	เพชรบุรี	ท่ายาง	กลัดหลวง	579,939.00	1,417,317.98	2.17	2,174.00	
1859	บำรุงรักษาแหล่งน้ำอ่างเก็บน้ำสันป่าสัก	เชียงราย	เวียงป่าเป้า	ป่างิ้ว	982,906.47	1,958,047.90	2.17	-	
1860	ฝายน้ำล้นบ้านศรีเตี้ย	ลำพูน	บ้านโฮ่ง	ศรีเตี้ย	472,565.76	2,034,003.44	2.17	2,054.00	
1861	ปรับปรุงซ่อมแซมฝายน้ำล้นคลองไม้รู	ปราจีนบุรี	นาดี	นาดี	798,397.04	1,566,479.66	2.17	651.00	ปรับปรุงซ่อมแซม

ลำดับ	รายการ	จังหวัด	อำเภอ	ตำบล	X	Y	ความจุ (ล้านลบ.ม.)	พื้นที่รับประโยชน์ (ไร่)	หมายเหตุ
1862	บำรุงรักษาฝายน้ำล้นบ้านควนเคี่ยม	พัทลุง	ปากพยูน	ฝาละมี	640,866.43	812,701.16	2.17	-	
1863	บำรุงรักษาระบบกระจายน้ำอ่างเก็บน้ำห้วยแก้ว	เชียงใหม่	สันทราย	แม่แฝก	503,065.72	2,105,494.17	2.17	-	
1864	บำรุงรักษาฝายน้ำล้นห้วยฝับ	อุบลราชธานี	วารินชำราบ	คูเมือง	1,130,466.03	1,677,604.29	2.17	-	
1865	ระบบส่งน้ำชาววา	เชียงใหม่	สารภี	สารภี	503,194.08	2,065,325.88	2.17	2,115.00	
1866	บำรุงรักษาแหล่งน้ำอ่างเก็บน้ำวังอ้อยหนุ	สกลนคร	เจริญศิลป์	ทุ่งแก	556,065.81	1,495,703.27	2.17	-	
1867	ก่อสร้างระบบกระจายน้ำห้วยดุงลุง	อุบลราชธานี	ศรีเมืองใหม่	ดอนใหญ่	1,176,549.38	1,717,567.01	2.17	2,267.00	
1868	โครงการอนุรักษ์และฟื้นฟูแหล่งน้ำ ตำบล ลำภี _ หนองน้ำลำภี _	พังงา	ท้ายเหมือง	ลำภี	427,084.28	946,690.47	2.17	2,097.00	
1869	โครงการอนุรักษ์และฟื้นฟูแหล่งน้ำ ตำบล อิปัน _ หานอุโบสถ _	สุราษฎร์ธานี	พระแสง	อิปัน	527,936.87	951,180.74	2.17	2,022.00	
1870	บำรุงรักษาแหล่งน้ำอ่างเก็บน้ำห้วยแม่ลาน	แพร่	ลอง	บ้านปิน	594,065.67	2,005,603.47	2.17	-	
1871	อ่างเก็บน้ำห้วยเคียน	น่าน	บ้วิ	เจดีย์ชัย	557,936.43	2,133,733.71	2.17	1,937.00	
1872	บำรุงรักษาฝายน้ำล้นคลองตาหลังใน	สระแก้ว	วังน้ำเย็น	ตาหลังใน	835,138.23	1,495,866.52	2.17	-	
1873	ปรับปรุงซ่อมแซมฝายน้ำล้นเวียงหวาย พร้อมระบบกระจายน้ำ	เชียงราย	พญาเม็งราย	เม็งราย	625,160.00	2,199,919.92	2.17	703.00	ปรับปรุงซ่อมแซม
1874	ก่อสร้างฝายน้ำล้นลำจุหนุงสนับสนุนพื้นที่เกษตรกรรม 2,000 ไร่	สตูล	ละงู	เขาขาว	590,938.92	766,609.07	2.17	2,260.00	
1875	ปรับปรุงซ่อมแซมฝายน้ำล้นบ้านโนนธรรม	มหาสารคาม	บรบือ	โนนแดง	940,675.32	1,759,939.89	2.17	735.00	ปรับปรุงซ่อมแซม
1876	ปรับปรุงเพิ่มประสิทธิภาพฝายน้ำล้นคลองประแสร์	ระยอง	วังจันทร์	วังจันทร์	776,709.61	1,451,647.31	2.17	889.00	
1877	บำรุงรักษาฝายน้ำล้นน้ำป่าด	อุตรดิตถ์	น้ำปาด	บ้านฝาย	680,365.68	1,961,903.54	2.17	-	
1878	ปรับปรุงซ่อมแซมฝายน้ำล้นแม่ท้อ พร้อมระบบกระจายน้ำด้วยพลังงานแสงอาทิตย์	ตาก	เมืองตาก	แม่ท้อ	509,796.00	1,861,765.00	2.17	682.00	ปรับปรุงซ่อมแซม
1879	ฝายน้ำล้นบ้านทุ่งยาว	ลำพูน	เมือง	ศรีบัวบาน	506,765.73	2,046,403.42	2.17	2,003.00	
1880	ฝายน้ำล้นคลองเสรียด	สุราษฎร์ธานี	ท่าฉาง	เสรียด	509,865.77	1,032,802.07	2.17	2,227.00	
1881	ปรับปรุงฟื้นฟูฝายคุ้งป่ายาง พร้อมระบบกระจายน้ำด้วยพลังงานแสงอาทิตย์	สระบุรี	พระพุทธบาท	พุคำจาน	700,531.92	1,629,240.93	2.17	708.00	
1882	บำรุงรักษาอ่างเก็บน้ำห้วยหนองเข็ม	นครพนม	โพนสวรรค์	นาหัวบ่อ	1,075,172.45	1,938,584.09	2.17	-	บำรุงรักษา
1883	บำรุงรักษาฝายน้ำล้นแม่แหง	ลำปาง	งาว	บ้านแหง	605,865.70	2,074,803.42	2.17	-	
1884	ฝายน้ำล้นและคลองส่งน้ำบ้านคลองเขาล้อม	สงขลา	รัตภูมิ	เขาพระ	631,466.46	784,201.00	2.17	2,259.00	
1885	บำรุงรักษาแหล่งน้ำอ่างเก็บน้ำห้วยขอน	แพร่	สอง	ห้วยหม้าย	982,906.47	1,958,047.90	2.16	-	
1886	ก่อสร้างระบบกระจายน้ำ แหล่งน้ำหนองโหล	กระบี่	เขาพนม	พรุเตียว	507,775.03	913,784.05	2.16	2,106.00	
1887	บำรุงรักษาฝายน้ำล้นห้วยตาเหมา	ศรีสะเกษ	อุทุมพรพิสัย	ก้านเหลือง	1,053,735.24	1,673,819.52	2.16	-	
1888	บำรุงรักษาฝายน้ำล้นห้วยโพง	ยโสธร	ไทยเจริญ	คำเตย	1,075,517.76	1,784,602.52	2.16	-	
1889	โครงการอนุรักษ์และฟื้นฟูแหล่งน้ำ อ่างเก็บน้ำ	บุรีรัมย์	โนนดินแดง	ลำนางรอง	898,379.44	1,574,750.60	2.16	1,833.00	
1890	โครงการอนุรักษ์และฟื้นฟูระบบโครงข่ายแหล่งน้ำ หนองกก	นครราชสีมา	แก้งสนามนาง	โนนสำราญ	856,642.76	1,744,493.25	2.16	1,693.00	
1891	ปรับปรุงฟื้นฟูแหล่งน้ำห้วยชัน	มุกดาหาร	เมืองมุกดาหาร	กุดแข้	1,097,223.87	1,843,517.45	2.16	896.00	
1892	บำรุงรักษาระบบส่งน้ำจากอ่างเก็บน้ำห้วยฮ่องไคร์	เชียงใหม่	ดอยสะเก็ด	แม่โป่ง	523,165.71	2,089,203.39	2.16	-	
1893	โครงการปรับปรุงทางน้ำสาขา น้ำแม่ฝาง	เชียงใหม่	ฝาง	เวียง	539,719.17	2,215,986.03	2.16	897.00	
1894	โครงการเพิ่มประสิทธิภาพ turbine pump	เชียงใหม่	สันกำแพง	ออนใต้	521,665.71	2,068,303.41	2.16	500.00	
1895	ลำน้ำร่องปุก่อง	เชียงใหม่	สันป่าตอง	ทุ่งสะโตก	485,039.88	2,053,830.35	2.16	1,945.00	
1896	บำรุงรักษาแหล่งน้ำอ่างเก็บน้ำสองแควเหนือ	ตาก	สามเงา	ยกกระบัตร	556,065.81	1,495,703.27	2.16	-	
1897	ฝายน้ำล้นลำเชียงสา	นครราชสีมา	บักธงชัย	ลำโรง	827,918.14	1,622,039.53	2.16	1,943.00	
1898	บำรุงรักษาแหล่งน้ำอ่างเก็บน้ำห้วยหัวแหวน	สุโขทัย	ทุ่งเสลี่ยม	กลางดง	555,365.72	1,922,803.50	2.16	-	
1899	บำรุงรักษาอ่างเก็บน้ำวังสมบ่อย	ราชบุรี	สวนผึ้ง	สวนผึ้ง	539,965.79	1,499,603.27	2.16	-	บำรุงรักษา
1900	ปรับปรุงเพิ่มประสิทธิภาพอ่างเก็บน้ำบึงพฤฒิชัยและระบบกระจายน้ำ	กาฬสินธุ์	สมเด็จ	หมูม่น	998,949.00	1,857,365.47	2.16	872.00	
1901	โครงการอนุรักษ์และฟื้นฟูแหล่งน้ำ ตำบล ท่ากระดาน _ สระน้ำบ้านบนนา _	สุราษฎร์ธานี	คีรีรัฐนิคม	ท่ากระดาน	504,560.65	1,001,751.22	2.16	2,123.00	
1902	เพิ่มประสิทธิภาพระบบโครงข่ายแหล่งน้ำ ตำบลโนนสำราญ (หนองกก)	นครราชสีมา	แก้งสนามนาง	โนนสำราญ	855,554.58	1,749,430.03	2.16	2,074.00	
1903	โครงการอนุรักษ์และฟื้นฟูแหล่งน้ำ ตำบลลำนางรอง _อ่างเก็บน้ำ บ้านคลองหินลาด_	บุรีรัมย์	โนนดินแดง	ลำนางรอง	898,376.78	1,574,746.58	2.16	1,976.00	
1904	โครงการอนุรักษ์และฟื้นฟูแหล่งน้ำ 2 ตำบล _ตำบลศีรษะกระบือ,ตำบลองครักษ์_	นครนายก	องครักษ์	ศีรษะกระบือ	712,448.89	1,555,823.86	2.16	1,972.00	
1905	โครงการอนุรักษ์และฟื้นฟูระบบโครงข่ายแหล่งน้ำ ตำบลโนนสำราญ _หนองกก_	นครราชสีมา	แก้งสนามนาง	โนนสำราญ	855,554.58	1,749,430.03	2.16	1,956.00	
1906	โครงการศึกษาเขตห้ามล่าสัตว์ป่าหนองบงคาย _แอ่งเชียงแสน_	จ.เชียงราย	อ.แม่จัน อ.เชียงแสน	ต.จอมสวรรค์ ต.จันจว้า ต.จันจว้าใต้ ต.ท่าข้าวเปลือก ต.โยนก	608,334.55	2,240,328.53	2.16	1,721.00	
1907	เพิ่มประสิทธิภาพแหล่งน้ำ ตำบล ท่ากระดาน (สระน้ำบ้านบนนา)	สุราษฎร์ธานี	คีรีรัฐนิคม	ท่ากระดาน	504,560.65	1,001,751.22	2.16	1,563.00	
1908	อนุรักษ์ฟื้นฟูหนองบัวหลวง พร้อมระบบกระจายน้ำด้วยพลังงานแสงอาทิตย์ _พื้นที่ลุ่มต่ำ_ ระยะที่ 1	เชียงราย	เชียงของ	บุญเรือง	637,689.00	2,211,612.81	2.16	741.00	
1909	อนุรักษ์ฟื้นฟูสบแม่น้ำมูลชี	จ.ศรีสะเกษ จ.อุบลราชธานี	อ.วารินชำราบ อ.เมือง อ.กันทรารมย์	ต.คูซอด ต.กุดเมืองฮาม ต.น้ำคำ ต.ลื่นฟ้า ต.โพธิ์ ต.โพนขวา ต.บัวน้อย ต.หนองบัว ต.ละทาย ต.หนองแก้ว ต.หนองกินผล ต.วารินชำราบ ต.บุ่งไหม ต.ปทุม	1,114,675.79	1,686,604.55	2.16	1,715.00	
1910	ก่อสร้างระบบกระจายน้ำสะอาด สนับสนุนโครงการถ่ายทอดองค์ความรู้โครงการหลวงในศูนย์การเรียนชุมชนชาวไทยภูเขาแม่ฟ้าหลวง _ศศช._ ตำบลป่าดึง จำนวน 2 แห่ง _บ้านก้วสะได,บ้านแสนใหม่_	เชียงราย	แม่จัน	ป่าดึง	565,268.00	2,223,217.99	2.16	667.00	
1911	โครงการอนุรักษ์และฟื้นฟูระบบโครงข่ายแหล่งน้ำ บึงเกาะกุ่ง	จ.นครนายก	อ.องครักษ์	ต.ศีรษะกระบือ	712,363.00	1,555,849.30	2.16	1,542.00	
1912	ปรับปรุงฟื้นฟูแหล่งน้ำหารฉมัน พร้อมระบบกระจายน้ำ ระยะที่ 1 สนับสนุนพื้นที่เกษตร 2,000 ไร่	สุราษฎร์ธานี	คีรีรัฐนิคม	ถ้ำสิงขร	505,968.95	1,001,766.99	2.16	812.00	
1913	โครงการปรับปรุงทางน้ำสาขา ลุ่มน้ำบึงคอนบน	ชัยภูมิ	หนองบัวระเหว	หนองบัวระเหว	798,825.79	1,746,524.07	2.16	811.00	
1914	บำรุงรักษาระบบส่งน้ำจากฝายน้ำล้นวัดทุ่งห้าง	เชียงใหม่	พร้าว	โหล่งขอด	520,565.72	2,148,303.33	2.16	-	

ลำดับ	รายการ	จังหวัด	อำเภอ	ตำบล	X	Y	ความจุ (ล้านลบ.ม.)	พื้นที่รับประโยชน์ (ไร่)	หมายเหตุ
1915	ฝายน้ำล้นห้วยยาง บ้านนาเมือง	อำนาจเจริญ	เมือง	กุดปลาดุก	1,090,634.60	1,769,067.15	2.16	1,888.00	
1916	ปรับปรุงซ่อมแซมอ่างเก็บน้ำห้วยแม่ทะลาย พร้อมระบบกระจายน้ำ	พะเยา	จุน	พระธาตุขิงแกง	626,329.00	2,127,658.85	2.16	741.00	ปรับปรุงซ่อมแซม
1917	ฝายน้ำล้นคลองกรุงกรัก	พิษณุโลก	บางระกำ	ท่างาม	613,965.72	1,856,803.53	2.16	1,883.00	
1918	ปรับปรุงซ่อมแซมฝายน้ำล้นบ้านศรีเด็ย พร้อมระบบกระจายน้ำด้วยพลังงานแสงอาทิตย์	ลำพูน	บ้านโฮ่ง	ศรีเด็ย	472,566.00	2,034,003.05	2.16	670.00	ปรับปรุงซ่อมแซม
1919	ฝายน้ำล้นบ้านนาโป่ง	อุตรดิตถ์	ลับแล	ฝายหลวง	610,365.70	1,953,103.50	2.16	2,255.00	
1920	บำรุงรักษาฝายน้ำล้นบ้านห้วยหละ	ลำพูน	บ้านโฮ่ง	บ้านผู	481,765.75	2,016,703.45	2.16	-	
1921	ก่อสร้างระบบกระจายน้ำ สนับสนุนโครงการพัฒนาพื้นที่สูงแบบโครงการหลวงเพื่อแก้ปัญหาพื้นที่เฉพาะบ้านป่าเกี๊ยะใหม่ _บ้านบวกควาย_	เชียงใหม่	เชียงดาว	เมืองคอง	459,424.00	2,141,668.06	2.16	1,832.00	
1922	บำรุงรักษาระบบส่งน้ำจากฝายน้ำล้นหนองเต่า	เชียงใหม่	แม่วาง	แม่วิน	451,165.77	2,065,803.42	2.16	-	
1923	ฝายน้ำล้นห้วยไม้รู	ปราจีนบุรี	นาดี	นาดี	798,666.02	1,567,803.55	2.16	2,203.00	
1924	ปรับปรุงซ่อมแซมฝายน้ำล้นบ้านศาลา	มหาสารคาม	บรบือ	โนนแดง	941,836.06	1,760,406.37	2.15	689.00	ปรับปรุงซ่อมแซม
1925	บำรุงรักษาแหล่งน้ำอ่างเก็บน้ำห้วยอีฟัน	สกลนคร	เจริญศิลป์	บ้านเหล่า	982,906.47	1,958,047.90	2.15	-	
1926	บำรุงรักษาฝายน้ำล้นทุ่งสามหมอน	เชียงราย	เชียงของ	สถาน	643,865.52	2,227,303.27	2.15	-	
1927	โครงการอนุรักษ์และฟื้นฟูแหล่งน้ำหนองเรือหนองสะแล็บ	เชียงราย	เชียงแสน	บ้านแซว	624,709.00	2,245,325.00	2.15	1,750.00	
1928	โครงการอนุรักษ์และฟื้นฟูระบบโครงข่ายแหล่งน้ำหนองปลาไหล	นครสวรรค์	โกรกพระ	ยางตาล	619,435.37	1,721,267.55	2.15	1,564.00	
1929	บำรุงรักษาแหล่งน้ำอ่างเก็บน้ำห้วยเสียว	อุตรธานี	สร้างคอม	บ้านยวด	933,292.85	1,968,414.71	2.15	-	
1930	อนุรักษ์ฟื้นฟูลำพลับพลาพร้อมระบบกระจายน้ำ	ร้อยเอ็ด	สุวรรณภูมิ	ทุ่งหลวง	999,604.16	1,714,007.97	2.15	2,064.00	
1931	บำรุงรักษาแหล่งน้ำอ่างเก็บน้ำห้วยเทา	สกลนคร	ภูพาน	กกปลาซิว	557,936.43	2,133,733.71	2.15	-	
1932	บำรุงรักษาอ่างเก็บน้ำห้วยต้นยาง	ลำพูน	แม่ทา	ท่าทุ่งหลวง	501,965.73	2,039,803.43	2.15	-	บำรุงรักษา
1933	ระบบส่งน้ำจากอ่างเก็บน้ำห้วยน้ำแวน	พะเยา	เชียงคำ	ทุ่งผาสุข	634,165.58	2,150,103.35	2.15	2,202.00	
1934	อ่างเก็บน้ำแม่ยุย	เชียงใหม่	ฮอด	บ้านตาล	471,265.75	1,999,003.45	2.15	1,802.00	
1935	อนุรักษ์ฟื้นฟูหนองฮ่าง	จ.เชียงราย	อ.พาน	ต.แม่เย็น ต.หัวง้ม	585,000.69	2,156,144.39	2.15	1,861.00	
1936	อนุรักษ์ฟื้นฟูห้วยโพงพร้อมระบบกระจายน้ำ	ขอนแก่น	โคกโพธิ์ไชย	นาแพง	870,609.81	1,779,182.20	2.15	1,871.00	
1937	บำรุงรักษาระบบส่งน้ำจากอ่างเก็บน้ำแม่ปุ	ลำปาง	ห้างฉัตร	เมืองยาว	522,065.72	2,020,303.44	2.15	-	
1938	โครงการอนุรักษ์และฟื้นฟูระบบโครงข่ายแหล่งน้ำ หนองผือ	ขอนแก่น	ชุมแพ	โนนอุดม	846,515.65	1,826,771.54	2.15	2,066.00	
1939	บำรุงรักษาแหล่งน้ำอ่างเก็บน้ำห้วยสะพานขาด	เพชรบูรณ์	เมืองเพชรบูรณ์	นางั่ว	556,065.81	1,495,703.27	2.15	-	
1940	ระบบส่งน้ำจากฝายน้ำล้นห้วยแม่ท้อ	ตาก	เมือง	แม่ท้อ	509,865.74	1,861,703.51	2.15	1,932.00	
1941	โครงการศึกษาเขตรักษาพันธุ์สัตว์ป่าภูเขียว	จ.ชัยภูมิ	อ.คอนสาน อ.เกษตรสมบูรณ์ อ.หนองบัวแดง	ต.ห้วยยาง ต.บ้านยาง ต.บ้านข่า ต.กุดเลาะ ต.นางแดด ต.หนองแวง ต.หนองบัวแดง	772,201.95	1,807,937.64	2.15	2,070.00	
1942	โครงการอนุรักษ์และฟื้นฟูแหล่งน้ำ ตำบลทัพไทย _หนองน้ำ บ้านทับทิมสยาม03_	สระแก้ว	ตาพระยา	ทัพไทย	920,292.31	1,567,731.47	2.15	2,055.00	
1943	โครงการอนุรักษ์และฟื้นฟูแหล่งน้ำ 2 ตำบล _ บ้านแซว, แม่เงิน _	เชียงราย	เชียงแสน	บ้านแซว	624,707.55	2,245,330.11	2.15	1,866.00	
1944	โครงการอนุรักษ์และฟื้นฟูระบบโครงข่ายแหล่งน้ำ 2 ตำบล _โคกสะอาด,โนนอุดม_	ขอนแก่น	ชุมแพ	โนนอุดม	841,804.49	1,827,866.50	2.15	1,800.00	
1945	เพิ่มประสิทธิภาพแหล่งน้ำ 2 ตำบล (บ้านแซว, แม่เงิน)	เชียงราย	เชียงของ	บ้านแซว	624,707.55	2,245,330.11	2.15	1,673.00	
1946	ค่าใช้จ่ายในการศึกษาความเหมาะสม สำรวจ ออกแบบ ฝายกันน้ำเพื่อรักษาระบบนิเวศก่อนไหลลงแม่น้ำโขง (แม่น้ำสงคราม ห้วยทวย ลำน้ำก่ำ)	นครพนม	ท่าอุเทน	ไชยบุรี	1,110,909.37	1,879,777.57	2.15	1,629.00	
1947	เพิ่มประสิทธิภาพระบบโครงข่ายแหล่งน้ำ 2 ตำบล (โคกสะอาด,โนนอุดม)	ขอนแก่น	ชุมแพ	โนนอุดม	841,804.49	1,827,866.50	2.15	1,603.00	
1948	โครงการศึกษาเขตห้ามล่าสัตว์ป่าอ่างเก็บน้ำบางพระ	จ.ชลบุรี	อ.ศรีราชา	ต.บางพระ	714,319.92	1,461,272.14	2.15	1,600.00	
1949	บำรุงรักษาแหล่งน้ำอ่างเก็บน้ำห้วยชะลาด	ตาก	บ้านตาก	แม่สลิด	556,065.81	1,495,703.27	2.15	-	
1950	โครงการปรับปรุงทางน้ำสาขา แม่น้ำน่านส่วนที่ 4	อุตรดิตถ์	พิชัย	ไร่อ้อย	614,852.20	1,911,538.21	2.15	827.00	
1951	อนุรักษ์ฟื้นฟูแหล่งน้ำแก่มลิงตำบลนครเดิฐ _ระยะที่ 2_	สโุขทัย	นครเดิฐ	นครเดิฐ	602,664.91	1,931,633.03	2.15	2,279.00	
1952	อนุรักษ์ฟื้นฟูแหล่งน้ำหนองโคลน พร้อมระบบกระจายน้ำ	หนองคาย	วัดนาวาบี	วัดนาวาบี	939,248.43	2,013,057.99	2.15	2,154.00	
1953	บำรุงรักษาฝายและคลองส่งน้ำบ้านเนินนิมิตร	สงขลา	วัดภูมิ	ท่าชะมวง	630,466.43	789,301.03	2.15	-	
1954	บำรุงรักษาฝายน้ำล้นห้วยทา บ้านทุ่งเลน	ศรีสะเกษ	ขุนหาญ	พราน	1,090,076.66	1,618,351.54	2.15	-	
1955	ปรับปรุงฟื้นฟูเพื่อเพิ่มประสิทธิภาพอ่างเก็บน้ำบุมะค่า	นครราชสีมา	ครบุรี	มาบตะโกเอน	859,859.20	1,611,902.81	2.15	847.00	
1956	ระบบส่งน้ำจากฝายน้ำล้นวังผาแท่น	น่าน	บ้วิ	ศิลาแลง	694,465.53	2,121,103.42	2.15	2,022.00	
1957	บำรุงรักษาอ่างเก็บน้ำหนองบึงกี	ขอนแก่น	เมือง	บ้านเป็ด	899,176.60	1,878,649.81	2.15	-	บำรุงรักษา
1958	บำรุงรักษาแหล่งน้ำอ่างเก็บน้ำห้วยเอี้ยง	เชียงราย	เมืองเชียงราย	ดอยลาน	603,690.82	2,180,630.24	2.15	-	
1959	บำรุงรักษาฝายน้ำล้นห้วยตะกั่ว	ขอนแก่น	ชนบท	ป่อแดง	881,692.81	1,765,855.79	2.15	-	
1960	อนุรักษ์ฟื้นฟูแม่น้ำนครนายก	จ.นครนายก	อ.องครักษ์ อ.บ้านนา	ต.บางสมบูรณ์ ต.บางลูกเสือ ต.ทรายมูล ต.บางอ้อ	731,887.83	1,568,348.49	2.15	1,910.00	
1961	บำรุงรักษาแหล่งน้ำอ่างเก็บน้ำห้วยเสียว	อุตรธานี	สร้างคอม	บ้านยวด	933,292.85	1,968,414.71	2.15	-	
1962	บำรุงรักษาแหล่งน้ำอ่างเก็บน้ำห้วยแม่ตุ้ม	พะเยา	เมืองพะเยา	ท่าจำปี	556,065.81	1,495,703.27	2.15	-	
1963	บำรุงรักษาอ่างเก็บน้ำห้วยบวกหลวง	ตาก	เมือง	หนองบัวเหนือ	502,465.74	1,874,303.50	2.15	-	บำรุงรักษา
1964	ปรับปรุงซ่อมแซมอ่างเก็บน้ำแม่เหิน พร้อมระบบกระจายน้ำ	ลำปาง	เกาะคา	ไหล่หิน	530,548.28	2,008,188.12	2.14	687.00	ปรับปรุงซ่อมแซม
1965	บำรุงรักษาอ่างเก็บน้ำห้วยผาก	ราชบุรี	สวนผึ้ง	สวนผึ้ง	527,565.78	1,493,503.27	2.14	-	บำรุงรักษา
1966	ฝายน้ำล้นคลองอัตา	สงขลา	หาดใหญ่	ทุ่งตำเสา	646,866.55	769,500.94	2.14	1,946.00	
1967	โครงการอนุรักษ์และฟื้นฟูแหล่งน้ำ อ่างเก็บน้ำบ้านมะเมียง	สุรินทร์	ปราสาท	โชคนาสาม	966,903.16	1,610,936.63	2.14	2,065.00	
1968	โครงการอนุรักษ์และฟื้นฟูแหล่งน้ำหนองน้ำ บ้านดงน้อย	นครพนม	ท่าอุเทน	พนอม	1,071,955.29	1,962,375.01	2.14	1,634.00	

ลำดับ	รายการ	จังหวัด	อำเภอ	ตำบล	X	Y	ความจุ (ล้านลบ.ม.)	พื้นที่รับประโยชน์ (ไร่)	หมายเหตุ
1969	โครงการปรับปรุงทางน้ำสาขาทะเลสาบสงขลา _ ลุ่มน้ำสาขา _	สงขลา	สะเดา	สะเดา	660,359.45	791,380.08	2.14	834.00	
1970	บำรุงรักษาแหล่งน้ำอ่างเก็บน้ำห้วยแม่ด้ำ	พะเยา	เชียงคำ	น้ำแวน	628,226.27	2,151,135.26	2.14	-	
1971	ปรับปรุงซ่อมแซมฝายน้ำล้นลำน้ำเค็ม	นครราชสีมา	พิมาย	ดงใหญ่	888,606.77	1,695,096.00	2.14	683.00	ปรับปรุงซ่อมแซม
1972	บำรุงรักษาฝายน้ำล้นโพนตุ่	อุตรดิตถ์	ฟากท่า	สองคอน	698,065.58	1,988,903.53	2.14	-	
1973	ระบบส่งน้ำจากฝายน้ำล้นคลองสมุย	กำแพงเพชร	คลองลาน	โป่งน้ำร้อน	530,365.74	1,813,103.51	2.14	1,851.00	
1974	โครงการปรับปรุงทางน้ำสาขา คลองแม่ระกา	ตาก	เมืองตาก	โป่งแดง	545,411.19	1,838,993.63	2.14	851.00	
1975	ก่อสร้างระบบกระจายน้ำ สนับสนุนโครงการพัฒนาพื้นที่สูงแบบโครงการหลวงแม่สามแลบ _บ้านปู่ค่าน้อย_	แม่ฮ่องสอน	สบเมย	แม่สามแลบ	366,178.00	1,978,356.87	2.14	2,056.00	
1976	บำรุงรักษาระบบส่งน้ำจากอ่างเก็บน้ำแม่นาเรือ	พะเยา	เมือง	แม่นาเรือ	585,165.65	2,111,603.38	2.14	-	
1977	ระบบส่งน้ำจากฝายน้ำล้นห้วยราสอ	สงขลา	รัตภูมิ	ท่าชะมวง	636,166.41	787,801.03	2.14	2,228.00	
1978	อนุรักษ์พื้นฟูอ่างเก็บน้ำกรมอุตุนิยมวิทยาอากาศยานที่ 1	ระยอง	บ้านฉาง	สำนักท้อน	717,852.01	1,405,258.16	2.14	2,160.00	
1979	ก่อสร้างระบบกระจายน้ำหนองกระเบื้อง	บุรีรัมย์	แคนดง	สระบัว	940,879.04	1,705,523.34	2.14	2,099.00	
1980	บำรุงรักษาฝายน้ำล้นห้วยร่องแดง	อุบลราชธานี	สำโรง	โนนกาเล็น	1,114,966.06	1,667,504.25	2.14	-	
1981	ปรับปรุงซ่อมแซมฝายน้ำล้นร่องน้ำเค็ม	ร้อยเอ็ด	เสลภูมิ	นางาม	1,036,081.13	1,755,447.50	2.14	688.00	ปรับปรุงซ่อมแซม
1982	บำรุงรักษาระบบส่งน้ำจากอ่างเก็บน้ำแม่เทย	ลำพูน	ลี้	แม่ตืน	492,065.74	1,988,103.46	2.14	-	
1983	โครงการอนุรักษ์และฟื้นฟูแหล่งน้ำ ตำบล เขาน้อย _ บ่อเลี้ยงกุ้งบ้านปลายน้ำ _	ประจวบคีรีขันธ์	ปราณบุรี	เขาน้อย	597,796.75	1,371,149.45	2.14	2,262.00	
1984	โครงการอนุรักษ์และฟื้นฟูแหล่งน้ำ ตำบลพนอม _หนองน้ำ บ้านดงน้อย_	นครพนม	ท่าอุเทน	พนอม	1,071,956.16	1,962,420.60	2.14	2,096.00	
1985	ค่าใช้จ่ายในการศึกษาความเหมาะสม สำรวจ ออกแบบ โครงการเพิ่มประสิทธิภาพการระบายน้ำของลำน้ำในลุ่มน้ำสาขาแม่ร่ำพันและลุ่มน้ำสาขาที่รับแม่น้ำท่าจีน ในพื้นที่ภาคกลาง	สุโขทัย ชัยนาท สุพรรณบุรี	เมืองสุพรรบุรี	ท่าพี่เลี้ยง	612,214.47	1,668,643.00	2.14	2,077.00	
1986	โครงการอนุรักษ์และฟื้นฟูระบบโครงข่ายแหล่งน้ำ 3 ตำบล _โคกสะอาด,จักแตก,โชคนาสาม_	สุรินทร์	ปราสาท	โคกสะอาด	966,907.39	1,610,941.91	2.14	2,035.00	
1987	โครงการอนุรักษ์และฟื้นฟูระบบโครงข่ายแหล่งน้ำ 3 ตำบล _นาทราย,โพธิ์ตาก,หนองญาติ_	นครพนม	เมืองนครพนม	หนองญาติ	1,109,103.64	1,927,793.64	2.14	1,968.00	
1988	ค่าใช้จ่ายในการศึกษาความเหมาะสม สำรวจ ออกแบบ โครงการอนุรักษ์ ฟื้นฟู พัฒนาแหล่งน้ำชุมชนและระบบกระจายน้ำในพื้นที่เกษตรน้ำฝนใน ต.บางบริบูรณ์ ต.ดงพระราม อ.เมือง จ.ปราจีนบุรี พื้นที่ภาคตะวันออก	ปราจีนบุรี	เมืองปราจีนบุรี	บางบริบูรณ์ ดงพระราม	759,017.29	1,555,270.00	2.14	1,858.00	
1989	โครงการอนุรักษ์และฟื้นฟูแหล่งน้ำ ตำบลดอนแรด _กุดหว้ยทับทัน_	สุรินทร์	รัตนบุรี	ดอนแรด	1,042,022.00	1,702,566.63	2.14	1,840.00	
1990	เพิ่มประสิทธิภาพระบบโครงข่ายแหล่งน้ำ 3 ตำบล (นาทราย,โพธิ์ตาก,หนองญาติ)	นครพนม	อำเภอเมืองนครพนม	นาทราย	1,109,103.64	1,927,793.64	2.14	1,696.00	
1991	ปรับปรุงฟื้นฟูแหล่งน้ำดงเกนหลวงพร้อมก่อสร้างระบบกระจายน้ำด้วยพลังงานแสงอาทิตย์	ชัยนาท	วัดสิงห์	หนองขุน	599,589.85	1,681,034.47	2.14	727.00	
1992	ฝายน้ำล้นลำสนธิบ้านหนองยายโต๊ะ	ลพบุรี	ชัยบาดาล	หนองยายโต๊ะ	739,930.02	1,685,980.00	2.14	2,191.00	
1993	อ่างเก็บน้ำหนองบึงกี่	ขอนแก่น	เมือง	บ้านเป็ด	899,176.60	1,878,649.81	2.14	2,177.00	
1994	ปรับปรุงฟื้นฟูแหล่งน้ำบึงเขาดินพร้อมระบบกระจายน้ำ	นครสวรรค์	เมืองนครสวรรค์	บ้านแก่ง	613,826.00	1,747,939.92	2.14	823.00	
1995	บำรุงรักษาแหล่งน้ำอ่างเก็บน้ำห้วยแม่ลาน	แพร่	ลอง	บ้านปิน	594,065.67	2,005,603.47	2.14	-	
1996	โครงการอนุรักษ์และฟื้นฟูระบบโครงข่ายแหล่งน้ำ กุดหว้ยทับทัน	สุรินทร์	รัตนบุรี	ดอนแรด	1,042,027.39	1,702,565.85	2.14	1,792.00	
1997	โครงการปรับปรุงทางน้ำสาขา น้ำว้า	น่าน	เวียงสา	ไหล่น่าน	686,365.90	2,053,223.95	2.14	861.00	
1998	ปรับปรุงซ่อมแซมฝายน้ำล้นบ้านโคกสะทอน	มหาสารคาม	ยางสีสุราช	แวงดง	931,038.64	1,732,307.94	2.14	745.00	ปรับปรุงซ่อมแซม
1999	บำรุงรักษาแหล่งน้ำอ่างเก็บน้ำหนองกอง	กำแพงเพชร	เมืองกำแพงเพชร	นาบ่อคำ	532,611.49	1,822,888.36	2.14	-	
2000	ปรับปรุงซ่อมแซมอ่างเก็บน้ำบึงพฤาชัย	กาฬสินธุ์	สมเด็จ	หมูม่น	998,966.78	1,857,382.31	2.14	742.00	ปรับปรุงซ่อมแซม
2001	บำรุงรักษาระบบส่งน้ำบ้านนา	นครศรีธรรมราช	ฉวาง	ช้างกลาง	573,666.05	922,301.63	2.14	-	
2002	บำรุงรักษาอ่างเก็บน้ำแม่เหิน	ลำปาง	เกาะคา	ไหล่หิน	531,465.72	2,008,503.46	2.14	-	บำรุงรักษา
2003	ปรับปรุงซ่อมแซมฝายน้ำล้นแก้วลุน พร้อมระบบกระจายน้ำ	เชียงราย	เชียงแสน	บ้าสัก	602,725.00	2,242,459.93	2.14	700.00	ปรับปรุงซ่อมแซม
2004	บำรุงรักษาฝายน้ำล้นกุ่เบี้ย	เชียงใหม่	สันกำแพง	ออนใต้	522,865.72	2,071,803.40	2.13	-	
2005	อนุรักษ์ฟื้นฟูหนองบัวแดงสนับสนุนโครงการอนุรักษ์พันธุกรรมพืชอันเนื่องมาจากพระราชดำริฯ	นครราชสีมา	ประทาย	หนองพลวง	897,343.91	1,728,937.18	2.13	1,944.00	
2006	โครงการปรับปรุงทางน้ำสาขาภาคใต้ฝั่งตะวันออกตอนล่าง	ปัตตานี	มายอ	มายอ	764,445.48	760,127.20	2.13	897.00	
2007	บำรุงรักษาระบบส่งน้ำจากอ่างเก็บน้ำบ้านสหกรณ์ 1	เชียงใหม่	สันกำแพง	สหกรณ์	522,665.72	2,070,403.41	2.13	-	
2008	ปรับปรุงซ่อมแซมแหล่งน้ำในเขตห้ามล่าสัตว์ป่าแก่งคอย _โครงการภายใต้ความร่วมมือหน่วยงานภายในกระทรวงทรัพยากรธรรมชาติและสิ่งแวดล้อม_	สระบุรี	แก่งคอย	ท่ามะปราง	730,471.32	1,603,421.43	2.13	714.00	ปรับปรุงซ่อมแซม
2009	ปรับปรุงสิ่งกีดขวางทางน้ำฝายน้ำล้นคลองรั้ง บ้านบุยายใบ	ปราจีนบุรี	ศรีมหาโพธิ	ท่าตูม	779,481.97	1,539,986.02	2.13	817.00	
2010	บำรุงรักษาแหล่งน้ำอ่างเก็บน้ำหนองสามขา	อำนาจเจริญ	หัวตะพาน	หัวตะพาน	1,088,154.27	1,744,963.26	2.13	-	
2011	ก่อสร้างอ่างเก็บน้ำห้วยป่าเลิมพร้อมระบบส่งน้ำ	น่าน	บ้านหลวง	บ้านพี้	650,246.00	2,090,961.00	2.13	1,935.00	
2012	ก่อสร้างระบบกระจายน้ำห้วยอาม สนับสนุนโครงการศูนย์ภูฟ้าพัฒนาอันเนื่องมาจากพระราชดำริในสมเด็จพระกนิษฐาธิราชเจ้า กรมสมเด็จพระเทพรัตนราชสุดาฯ สยามบรมราชกุมารี_	น่าน	บ่อเกลือ	ภูฟ้า	732,633.00	2,101,178.00	2.13	2,281.00	
2013	บำรุงรักษาแหล่งน้ำอ่างเก็บน้ำซอนด้า	ราชบุรี	จอมบึง	รางบัว	556,937.02	1,495,090.71	2.13	-	
2014	บำรุงรักษาแหล่งน้ำอ่างเก็บน้ำสันป่าสัก	เชียงราย	เวียงป่าเป้า	ป่าจี้	556,065.81	1,495,703.27	2.13	-	
2015	อนุรักษ์ฟื้นฟูแหล่งน้ำหนองคำเม็ก	อุดรธานี	หนุ่งฝน	หนุ่งใหญ่	944,098.44	1,931,726.79	2.13	2,053.00	
2016	โครงการอนุรักษ์และฟื้นฟูระบบโครงข่ายแหล่งน้ำ กุดตาเพ็ง	สุรินทร์	ท่าตูม	หนุ่งกุลา	1,001,758.32	1,703,369.14	2.13	1,513.00	
2017	บำรุงรักษาแหล่งน้ำอ่างเก็บน้ำกุดชมพู	ศรีสะเกษ	ยางชุมน้อย	คอนกาม	1,076,561.18	1,687,400.37	2.13	-	
2018	โครงการปรับปรุงทางน้ำสาขา ลำสนธิ	ลพบุรี	ลำสนธิ	กุดตาเพชร	725,474.14	1,707,651.23	2.13	871.00	
2019	อนุรักษ์ฟื้นฟูแหล่งน้ำลำภาชี	ราชบุรี	สวนผึ้ง	ป่าหวาย	540,375.00	1,499,592.00	2.13	2,081.00	
2020	บำรุงรักษาฝายน้ำล้นบ้านท่าหว้า	ชัยภูมิ	เมือง	บ้านค่าย	825,131.89	1,734,613.70	2.13	-	
2021	ฝายใต้สะพานบ้านวังตะเคียน	กำแพงเพชร	เมือง	อ่างทอง	550,865.75	1,790,103.50	2.13	1,877.00	
2022	โครงการอนุรักษ์และฟื้นฟูระบบโครงข่ายแหล่งน้ำ 2 ตำบล _หนุ่งกุลา,พรมเทพ_	สุรินทร์	ท่าตูม	หนุ่งกุลา	1,001,759.85	1,703,370.37	2.13	2,259.00	
2023	โครงการอนุรักษ์และฟื้นฟูระบบโครงข่ายแหล่งน้ำ 2 ตำบล _หนองหมื่นถ่าน,อาจสามารถ_	ร้อยเอ็ด	อาจสามารถ	หนองหมื่นถ่าน	1,027,713.02	1,752,007.53	2.13	1,949.00	

ลำดับ	รายการ	จังหวัด	อำเภอ	ตำบล	X	Y	ความจุ (ล้านลบ.ม.)	พื้นที่รับประโยชน์ (ไร่)	หมายเหตุ
2024	เพิ่มประสิทธิภาพระบบโครงข่ายแหล่งน้ำ 2 ตำบล (หนองหมื่นถ่าน,อาจสามารถ)	ร้อยเอ็ด	อาจสามารถ	หนองหมื่นถ่าน	1,027,713.02	1,752,007.53	2.13	1,934.00	
2025	เพิ่มประสิทธิภาพระบบโครงข่ายแหล่งน้ำ 2 ตำบล (ทุ่งกุลา,พรมเทพ)	สุรินทร์	ท่าตูม	ทุ่งกุลา	1,001,759.85	1,703,370.37	2.13	1,506.00	
2026	อ่างเก็บน้ำห้วยเทา	สกลนคร	ภูพาน	กกปลาซิว	1,036,663.56	1,875,328.05	2.13	1,826.00	
2027	บำรุงรักษาแหล่งน้ำอ่างเก็บน้ำสันป่าสัก	เชียงราย	เวียงป่าเป้า	ป่าจี้	982,906.47	1,958,047.90	2.13	-	
2028	โครงการปรับปรุงทางน้ำสาขา ลำจักราช	นครราชสีมา	พิมาย	หนองระเวียง	874,807.68	1,686,576.75	2.13	851.00	
2029	ฝายน้ำล้นแม่แหง	ลำปาง	งาว	บ้านแหง	605,865.70	2,074,803.42	2.13	2,180.00	
2030	ปรับปรุงพื้นฟูแหล่งน้ำห้วยถ่อน	หนองคาย	โพธิ์ตาก	โพธิ์ตาก	860,804.78	1,976,700.73	2.13	858.00	
2031	ฝายน้ำล้นบ้านโฮ่งหลวง	ลำพูน	บ้านโฮ่ง	บ้านโฮ่ง	481,265.74	2,024,803.44	2.13	2,090.00	
2032	บำรุงรักษาแหล่งน้ำอ่างเก็บน้ำวังอ้อยหนู	สกลนคร	เจริญศิลป์	ทุ่งแก	981,557.70	1,955,345.47	2.13	-	
2033	โครงการปรับปรุงทางน้ำสาขา แม่น้ำโขงส่วนที่ 8	นครพนม	เมืองนครพนม	ขามเฒ่า	1,117,332.50	1,919,456.68	2.13	866.00	
2034	โครงการปรับปรุงทางน้ำสาขา แม่น้ำยมตอนบน _แม่สกึ้น_	พะเยา	ปง	งิม	629,690.58	2,071,864.91	2.13	829.00	
2035	บำรุงรักษาแหล่งน้ำอ่างเก็บน้ำห้วยแม่สิน	แพร่	วังชิ้น	นาพูน	593,700.20	1,969,015.91	2.13	-	
2036	อนุรักษ์ฟื้นฟูลำไทรโยง_ช่วง3_พร้อมระบบกระจายน้ำด้วยพลังงานแสงอาทิตย์	บุรีรัมย์	นางรอง	ลำไทรโยง	900,391.78	1,626,484.80	2.13	739.00	
2037	อนุรักษ์ฟื้นฟูลำพลับพลาพร้อมระบบกระจายน้ำ	ร้อยเอ็ด	สุวรรณภูมิ	ทุ่งหลวง	999,604.16	1,714,007.97	2.12	1,895.00	
2038	ปรับปรุงฟื้นฟูคลองกระดาน	นครสวรรค์	ลาดยาว	บ้านไร่	586,650.00	1,760,086.97	2.12	878.00	
2039	ก่อสร้างระบบเครือข่ายแหล่งน้ำระดับตำบลกุดเชียงหมี พร้อมระบบกระจายน้ำ	ยโสธร	เลิงนกทา	กุดเชียงหมี	1,080,382.55	1,810,263.24	2.12	1,949.00	
2040	บำรุงรักษาปรับปรุงซ่อมแซมแหล่งน้ำ	ประจวบคีรีขันธ์	ทับสะแก	ทับสะแก	567,337.04	1,272,861.95	2.12	-	
2041	บำรุงรักษาอ่างเก็บน้ำกุดชมพู	ศรีสะเกษ	ยางชุมน้อย	คอนกาม	1,076,561.18	1,687,400.37	2.12	-	บำรุงรักษา
2042	โครงการปรับปรุงทางน้ำสาขา น้ำแม่งาน	เชียงใหม่	สันป่าตอง	บ้านแม	493,108.62	2,050,219.64	2.12	840.00	
2043	บำรุงรักษาแหล่งน้ำอ่างเก็บน้ำห้วยวังนองเหนือ	นครพนม	นาทม	ดอนเตย	1,038,544.96	1,974,018.09	2.12	-	
2044	บำรุงรักษาแหล่งน้ำระบบส่งน้ำจากแม่น้ำน่าน-บึงบอระเพ็ด	นครสวรรค์	ชุมแสง	ทับกฤช	556,065.81	1,495,703.27	2.12	-	
2045	บำรุงรักษาระบบส่งน้ำจากฝายน้ำล้นคลองน้ำไหล	กำแพงเพชร	คลองลาน	คลองน้ำไหล	532,965.74	1,790,603.50	2.12	-	
2046	บำรุงรักษาแหล่งน้ำอ่างเก็บน้ำห้วยแม่ทะลาย	พะเยา	จุน	จุน	556,065.81	1,495,703.27	2.12	-	
2047	โครงการปรับปรุงทางน้ำสาขา แม่น้ำวังตอนกลาง _ห้วยแม่วัก_	ลำปาง	เมืองลำปาง	พิชัย	544,571.32	2,016,756.67	2.12	835.00	
2048	ระบบส่งน้ำจากอ่างเก็บน้ำหมู่บ้านที่ 3	เชียงใหม่	สันกำแพง	สหกรณ์	526,165.72	2,061,103.42	2.12	1,936.00	
2049	ฝายน้ำล้นดันสะเดา	ลำปาง	เสริมงาม	เสริมขวา	521,465.73	2,003,503.45	2.12	1,841.00	
2050	บำรุงรักษาอ่างเก็บน้ำ รร.ชุมพลทหารเรือสัตหีบ เขตฐานทัพเรือสัตหีบ	ชลบุรี	สัตหีบ	บางเสร่	702,216.20	1,410,768.68	2.12	-	บำรุงรักษา
2051	ฝายน้ำล้นห้วยแม่เตียน	เชียงใหม่	แม่วาง	แม่วิน	452,165.77	2,071,403.41	2.12	1,858.00	
2052	บำรุงรักษาอ่างเก็บน้ำห้วยเสียว	อุดรธานี	สร้างคอม	บ้านยวด	934,918.54	1,969,300.82	2.12	-	บำรุงรักษา
2053	อนุรักษ์ฟื้นฟูลำห้วยพุตะแบกบน	ราชบุรี	ปากท่อ	ยางหัก	570,389.00	1,474,948.99	2.12	2,004.00	
2054	บำรุงรักษาTank ขนาด 3,000 ลูกบาศก์เมตร	พะเยา	เชียงคำ	อ่างทอง	626,325.26	2,160,939.25	2.12	-	
2055	บำรุงรักษาฝายน้ำล้นลำเชบาย	อำนาจเจริญ	เมือง	น้ำปลีก	1,083,365.99	1,756,300.26	2.12	-	
2056	ก่อสร้างระบบกระจายน้ำ สนับสนุนโครงการพัฒนาพื้นที่สูงแบบโครงการหลวงแม่สามแลบ _บ้านกอมุเดอ_	แม่ฮ่องสอน	สบเมย	แม่สามแลบ	366,898.00	1,982,834.88	2.12	1,916.00	
2057	โครงการปรับปรุงทางน้ำสาขาเกาะภูเก็ต	ภูเก็ต	ถลาง	เทพกระษัตรี	421,123.58	887,893.29	2.12	832.00	
2058	ปรับปรุงสิ่งกีดขวางทางน้ำฝายป้องกันน้ำเค็มคลองปากพนัง	สงขลา	ระโนด	คลองแดน	644,880.44	877,507.33	2.12	868.00	
2059	อนุรักษ์ฟื้นฟูแหล่งน้ำห้วยคลอ	มุกดาหาร	หนองสูง	หนองสูงใต้	1,074,520.15	1,818,729.85	2.12	2,080.00	
2060	ระบบส่งน้ำจากอ่างเก็บน้ำวังกระโดนห้วยคลำ	ศรีสะเกษ	วังหิน	ดวนใหญ่	1,064,227.42	1,660,950.60	2.12	1,873.00	
2061	บำรุงรักษาระบบส่งน้ำจากอ่างเก็บน้ำห้วยสามพอน	นครศรีธรรมราช	ฉวาง	ไสหร้า	563,466.01	935,701.69	2.12	-	
2062	บำรุงรักษาแหล่งน้ำอ่างเก็บน้ำห้วยหัวแหวน	สุโขทัย	ทุ่งเสลี่ยม	กลางดง	555,365.72	1,922,803.50	2.12	-	
2063	ก่อสร้างระบบกระจายน้ำ สนับสนุนโครงการพัฒนาพื้นที่สูงแบบโครงการหลวงป่างมะโอ _บ้านป่างกึ๊ด_	เชียงใหม่	แม่แดง	อินทขิล	491,786.70	2,128,342.29	2.12	1,954.00	
2064	ปรับปรุงซ่อมแซมอ่างเก็บน้ำห้วยมะแหลบ พร้อมระบบกระจายน้ำด้วยพลังงานแสงอาทิตย์	ลำพูน	ลี้	แม่ตืน	526,470.00	1,951,537.05	2.12	716.00	ปรับปรุงซ่อมแซม
2065	โครงการบริหาร พัฒนา อนุรักษ์ ฟื้นฟูแหล่งน้ำธรรมชาติและแม่น้ำลำคลองหนองหาร จังหวัดสกลนคร	สกลนคร	โพนนาแก้ว	บ้านแป้น	1,050,684.53	1,910,226.37	2.12	1,614.00	
2066	บำรุงรักษาอ่างเก็บน้ำหนองสิม	มหาสารคาม	นาเชือก	สำโรง	928,065.82	1,755,103.86	2.12	-	บำรุงรักษา
2067	บำรุงรักษาอ่างเก็บน้ำห้วยป่าหว้าน	สกลนคร	คำตากล้า	แพด	1,013,222.47	1,967,040.94	2.12	-	บำรุงรักษา
2068	ก่อสร้างฝายเสริมระบบนิเวศลุ่มน้ำแม่แจ่ม _บ้านแม่ขอ_ จำนวน 6 แห่ง สนับสนุนโครงการพลิกฟื้นผืนป่า	เชียงใหม่	แม่แจ่ม	แม่นาจร	433,086.00	2,079,656.07	2.12	733.00	
2069	ระบบส่งน้ำจากอ่างเก็บน้ำห้วยไม้ยา	เชียงราย	พญาเม็งราย	ไม้ยา	614,565.62	2,183,303.31	2.12	2,237.00	
2070	ปรับปรุงซ่อมแซมอ่างเก็บน้ำแม่ต๋ำ พร้อมระบบกระจายน้ำ	พะเยา	เชียงคำ	น้ำแวน	628,390.00	2,151,355.83	2.11	741.00	ปรับปรุงซ่อมแซม
2071	ฝายน้ำล้นห้วยตาดควัน	เชียงราย	พญาเม็งราย	แม่ต๋ำ	626,265.55	2,220,303.26	2.11	2,152.00	
2072	ปรับปรุงฟื้นฟูแหล่งน้ำอ่างเก็บน้ำดอนเขารัก	ชัยนาท	หนองมะโมง	หนองมะโมง	592,771.83	1,688,395.90	2.11	869.00	
2073	บำรุงรักษาแหล่งน้ำอ่างเก็บน้ำหนองเบ็ญ	ขอนแก่น	น้ำพอง	ม่วงหวาน	556,065.81	1,495,703.27	2.11	-	
2074	ฝายน้ำล้นห้วยแฮด	ศรีสะเกษ	ไพรบึง	สุขสวัสดิ์	1,073,354.43	1,650,250.32	2.11	1,914.00	
2075	บำรุงรักษาฝายน้ำล้นลำน้ำเค็ม	นครราชสีมา	พิมาย	ดงใหญ่	888,404.32	1,694,845.04	2.11	-	
2076	อนุรักษ์ฟื้นฟูลำห้วยแม่ประจัน	ราชบุรี	ปากท่อ	ยางหัก	564,306.00	1,467,021.99	2.11	1,845.00	
2077	อ่างเก็บน้ำ บ้าน หินตะโง่	นครราชสีมา	ปักธงชัย	ลำนางแก้ว	810,464.63	1,613,596.55	2.11	2,286.00	
2078	โครงการปรับปรุงทางน้ำสาขา แม่น้ำป่าสักตอนล่าง	ลพบุรี	เมืองลพบุรี	โคกตูม	721,848.84	1,632,842.30	2.11	891.00	
2079	ปรับปรุงซ่อมแซมฝายน้ำล้นห้วยน้ำเย็น พร้อมระบบกระจายน้ำด้วยพลังงานแสงอาทิตย์	ลำพูน	ลี้	ป่าไผ่	490,948.00	1,979,449.05	2.11	655.00	ปรับปรุงซ่อมแซม
2080	อนุรักษ์ฟื้นฟูอุทยานแห่งชาติแห่งชาติเขาแหลมหญ้าหมู่เกาะเสม็ด	จ.ระยอง	อ.เมือง อ.แกลง	ต.บ้านเพ ต.แกลง	767,781.03	1,390,577.03	2.11	1,501.00	

ลำดับ	รายการ	จังหวัด	อำเภอ	ตำบล	X	Y	ความจุ (ล้านลบ.ม.)	พื้นที่รับประโยชน์ (ไร่)	หมายเหตุ
2081	อ่างเก็บน้ำห้วยแม่ตำ	ลำปาง	แจ้ห่ม	เมืองมาย	576,032.88	2,063,294.22	2.11	2,137.00	
2082	โครงการอนุรักษ์และฟื้นฟูระบบโครงข่ายแหล่งน้ำ หนองน้ำบ้านหนองสงวน	จันทบุรี	เมืองจันทบุรี	ท่าช้าง	838,444.68	1,400,147.71	2.11	1,631.00	
2083	อ่างเก็บน้ำห้วยแม่ตุ่ม	พะเยา	เมือง	ท่าจำปี	580,965.65	2,129,103.36	2.11	2,274.00	
2084	บำรุงรักษาแหล่งน้ำอ่างเก็บน้ำท่าลาด	ขอนแก่น	กระนวน	หัวนาคำ	557,936.43	2,133,733.71	2.11	-	
2085	ฝายน้ำล้นลำน้ำพี้	อุตรดิตถ์	ตรอน	น้ำอ่าง	628,837.92	1,929,080.78	2.11	2,135.00	
2086	บำรุงรักษาแหล่งน้ำอ่างเก็บน้ำห้วยก้าง	เชียงราย	พญาเม็งราย	ไม้ยา	615,517.09	2,186,242.94	2.11	-	
2087	ระบบส่งน้ำจากฝายน้ำล้นบ้านห้วยหละ	ลำพูน	บ้านโฮ่ง	บ้าพลู	481,765.75	2,016,703.45	2.11	1,863.00	
2088	โครงการอนุรักษ์และฟื้นฟูระบบโครงข่ายแหล่งน้ำ ตำบลท่าช้าง _สระน้ำบ้านหนองสงวน_	จันทบุรี	เมืองจันทบุรี	ท่าช้าง	838,428.66	1,400,103.97	2.11	2,059.00	
2089	อนุรักษ์ฟื้นฟูเพิ่มประสิทธิภาพระบบโครงข่ายแหล่งน้ำ 5 ตำบล _ สักหลง,ท่าอิบุญ,นาแซง,หนองสว่าง,วัดป่า_ เชื่อมต่อแหล่งน้ำหนองแคเชื่อมต่อแม่น้ำป่าสักเชื่อมต่อคลองห้วยโป่ง พร้อมระบบกระจายน้ำด้วยพลังงานแสงอาทิตย์	เพชรบูรณ์	หล่มสัก,หล่มเก่า	สักหลง,ท่าอิบุญ,นาแซง,หนองสว่าง ,วัดป่า	739,231.99	1,860,645.10	2.11	696.00	
2090	ฝายน้ำล้นเปาโตน	ลำพูน	บ้านโฮ่ง	เหล่ายาว	478,165.75	2,028,003.44	2.11	1,944.00	
2091	บำรุงรักษาอ่างเก็บน้ำบ้านสหกรณ์ 2	เชียงใหม่	สันกำแพง	สหกรณ์	525,965.71	2,077,103.40	2.11	-	บำรุงรักษา
2092	ปรับปรุงฟื้นฟูอ่างเก็บน้ำบ้านเขากลางนา	นครสวรรค์	พยุหะคีรี	เขาทอง	626,929.10	1,718,327.65	2.11	890.00	
2093	ปรับปรุงซ่อมแซมอ่างเก็บน้ำหนองสีม	มหาสารคาม	นาเชือก	ลำโรง	928,465.05	1,755,833.08	2.11	656.00	ปรับปรุงซ่อมแซม
2094	บำรุงรักษาแหล่งน้ำอ่างเก็บน้ำห้วยฮ่องไคร์	เชียงใหม่	ดอยสะเก็ด	แม่โป่ง	523,165.71	2,089,203.39	2.11	-	
2095	บำรุงรักษาระบบส่งน้ำจากฝายน้ำล้นบ้านโฮ่งหลวง	ลำพูน	บ้านโฮ่ง	บ้านโฮ่ง	481,265.74	2,024,803.44	2.11	-	
2096	บำรุงรักษาลำน้ำร่องปู่ก่อง	เชียงใหม่	สันป่าตอง	ทุ่งสะโตก	485,039.88	2,053,830.35	2.11	-	
2097	อนุรักษ์ฟื้นฟูแหล่งน้ำอ่างเก็บน้ำหนองยางใหญ่	อุบลราชธานี	ม่วงสามสิบ	หนองฮาง	1,105,637.21	1,718,301.28	2.11	2,098.00	
2098	บำรุงรักษาระบบส่งน้ำจากอ่างเก็บน้ำห้วยระไชร์	สุรินทร์	เมือง	สวาย	968,220.32	1,637,694.26	2.11	-	
2099	ก่อสร้างระบบกระจายน้ำด้วยพลังงานแสงอาทิตย์เพื่อสนับสนุนโครงการ น้ำพางโมเดล	น่าน	แม่จริม	น้ำพาง	724,632.91	2,066,368.91	2.11	717.00	
2100	ก่อสร้างระบบกระจายน้ำด้วยพลังงานแสงอาทิตย์ขุมเหมืองแม่ทาน สนับสนุนสวิราชโมเดล	ลำปาง	แม่ทะ	สันดอนแก้ว	546,557.00	1,986,512.35	2.11	698.00	
2101	ก่อสร้างระบบกระจายน้ำ สนับสนุนโครงการพัฒนาพื้นที่สูงแบบโครงการหลวงแม่สามแลบ _บ้านเครอะบอ_	แม่ฮ่องสอน	สบเมย	แม่สามแลบ	372,474.00	1,977,580.92	2.11	2,146.00	
2102	บำรุงรักษาอ่างเก็บน้ำบ้านสหกรณ์ 1	เชียงใหม่	สันกำแพง	สหกรณ์	522,665.72	2,070,403.41	2.11	-	บำรุงรักษา
2103	ปรับปรุงซ่อมแซมระบบกระจายน้ำสะอาดศูนย์พัฒนาโครงการหลวงแม่สะป๊อก	เชียงใหม่	แม่วาง	แม่วิน	459,973.00	2,064,020.00	2.11	668.00	ปรับปรุงซ่อมแซม
2104	อนุรักษ์ฟื้นฟูแหล่งน้ำอ่างเก็บน้ำบ่อปักธง ช่วง 2 พร้อมระบบกระจายน้ำสนับสนุนเกษตรแปลงใหญ่ข้าว	อำนาจเจริญ	หัวตะพาน	จิกดู่	1,073,181.88	1,702,526.05	2.11	1,838.00	
2105	ระบบส่งน้ำจากอ่างเก็บน้ำแม่เทย	ลำพูน	ลี้	แม่ตืน	492,065.74	1,988,103.46	2.11	1,854.00	
2106	บำรุงรักษาแหล่งน้ำอ่างเก็บน้ำแม่ฮวก	ลำปาง	เกาะคา	ไหล่หิน	530,910.51	2,012,449.04	2.11	-	
2107	ระบบส่งน้ำจากอ่างเก็บน้ำห้วยสิงห์	พะเยา	ปง	ปง	631,165.65	2,109,703.40	2.11	1,852.00	
2108	ปรับปรุงเพิ่มประสิทธิภาพอ่างเก็บน้ำคลองขวาง	ตราด	เมือง	ท่ากุ่ม	895,533.61	1,367,887.09	2.11	880.00	
2109	บำรุงรักษาแหล่งน้ำอ่างเก็บน้ำห้วยหนองเคาะ	สุโขทัย	บ้านด่านลานหอย	วังน้ำขาว	550,865.73	1,899,603.51	2.10	-	
2110	บำรุงรักษาระบบส่งน้ำจากอ่างเก็บน้ำห้วยก้า	เชียงใหม่	ดอยสะเก็ด	แม่โป่ง	522,165.71	2,124,603.35	2.10	-	
2111	บำรุงรักษาแหล่งน้ำอ่างเก็บน้ำห้วยชำรู่	พิษณุโลก	นครไทย	หนองกระท้าว	642,065.76	1,871,003.55	2.10	-	
2112	ก่อสร้างระบบฝันน้ำอ่างพวง	ชัยภูมิ	แก้งคร้อ	นาหนองทุ่ม	832,405.04	1,778,325.70	2.10	2,254.00	
2113	บำรุงรักษาแหล่งน้ำอ่างเก็บน้ำห้วยวังนองเหนือ	นครพนม	นาทม	ดอนเตย	1,038,544.96	1,974,018.09	2.10	-	
2114	ระบบส่งน้ำจากฝายน้ำล้นบ้านบาโงยือแบ้ง	ปัตตานี	กะพ้อ	กะรุบี	780,667.32	727,300.88	2.10	2,087.00	
2115	ก่อสร้างระบบกระจายน้ำจากฝายน้ำล้นท่าเสากระโดง จ. กำแพงเพชร	กำแพงเพชร	เมืองกำแพงเพชร	นาบ่อคำ	536,032.95	1,810,512.02	2.10	2,227.00	
2116	บำรุงรักษาแหล่งน้ำอ่างเก็บน้ำห้วยแม่สิน	แพร่	วังชิ้น	นาพุน	556,065.81	1,495,703.27	2.10	-	
2117	ปรับปรุงซ่อมแซมฝายน้ำล้นบ้านป่าง พร้อมระบบกระจายน้ำด้วยพลังงานแสงอาทิตย์	ลำพูน	ลี้	ศรีวิชัย	488,966.00	2,003,103.05	2.10	730.00	ปรับปรุงซ่อมแซม
2118	อ่างเก็บน้ำบ้านโคกกรวด	นครราชสีมา	ครบุรี	เฉลียง	854,366.08	1,608,303.68	2.10	1,946.00	
2119	ปรับปรุงซ่อมแซมอ่างเก็บน้ำลำนางรอง_เขตรักษาพันธุ์สัตว์ป่าดงใหญ่_	บุรีรัมย์	โนนดินแดง	ลำนางรอง	885,585.16	1,573,881.85	2.10	742.00	ปรับปรุงซ่อมแซม
2120	ระบบกระจายน้ำอ่างเก็บน้ำห้วยก๊อด	ลำปาง	วังเหนือ	ร่องเคาะ	563,207.68	2,105,219.61	2.10	1,810.00	
2121	บำรุงรักษาฝายน้ำล้นบ้านบางแหวน	ชุมพร	ปะทิว	ปากคลอง	546,265.86	1,204,902.64	2.10	-	
2122	อนุรักษ์ฟื้นฟูแหล่งน้ำสระน้ำบ้านทุ่งหงาว	ระนอง	เมืองระนอง	หงาว	458,384.99	1,089,128.91	2.10	1,831.00	
2123	ฝายน้ำล้นบ้านป่าสังข์	ร้อยเอ็ด	จตุรพักตรพิมาน	ป่าสังข์	997,101.35	1,753,832.44	2.10	2,138.00	
2124	บำรุงรักษาระบบส่งน้ำทุ่งทะเลหลวง	สุโขทัย	เมือง	บ้านกล้วย	547,515.73	1,861,553.51	2.10	-	
2125	บำรุงรักษาระบบส่งน้ำจากอ่างเก็บน้ำห้วยม่วง	เชียงใหม่	จอมทอง	สบเตี๊ยะ	525,065.72	2,062,603.41	2.10	-	
2126	อนุรักษ์ฟื้นฟูเพิ่มประสิทธิภาพแหล่งน้ำเชื่อมต่อแหล่งน้ำคลองน้ำสาด,แหล่งน้ำคลองตาลอย	นครสวรรค์	หนองบัว	วังบ่อ	689,561.14	1,750,819.30	2.10	1,975.00	
2127	ก่อสร้างระบบกระจายน้ำ สนับสนุนโครงการพัฒนาพื้นที่สูงแบบโครงการหลวงแม่สลอง _บ้านป่าคาสุขใจ_	เชียงราย	แม่ฟ้าหลวง	แม่สลองนอก	566,329.00	2,226,324.08	2.10	654.00	
2128	โครงการอนุรักษ์และฟื้นฟูแหล่งน้ำ ตำบล วังวน _ บ่อน้ำห้วยลึก _	ตรัง	กันตัง	วังวน	560,622.61	814,688.69	2.10	2,275.00	
2129	โครงการอนุรักษ์และฟื้นฟูแหล่งน้ำ ตำบล เขาย้อย _ หนองน้ำบางสามแพรก _	เพชรบุรี	เขาย้อย	เขาย้อย	592,991.75	1,462,774.44	2.10	2,136.00	
2130	ค่าใช้จ่ายในการศึกษาความเหมาะสม สำรวจ ออกแบบ โครงการอนุรักษ์ ฟื้นฟู พัฒนาแหล่งน้ำชุมชนและระบบกระจายน้ำ ตำบลเขาต่อ ตำบลปลายพระยา อำเภอปลายพระยา จังหวัดกระบี่ ตำบลคลองชะอุ่น อำเภอพนม จังหวัดสุราษฎร์ธานี	กระบี่, สุราษฎร์ธานี	กระบี่ สุราษฎร์ธานี	เขาต่อ ปลายพระยา	472,864.18	947,790.58	2.10	2,042.00	
2131	โครงการอนุรักษ์และฟื้นฟูแหล่งน้ำ ตำบลหาดแพง _อ่างเก็บน้ำห้วยวาย_	นครพนม	ศรีสงคราม	หาดแพง	1,057,306.27	1,966,761.70	2.10	1,985.00	
2132	โครงการอนุรักษ์และฟื้นฟูแหล่งน้ำ ตำบล คลองขนาน _ ขุมเหมืองคลองหวายเล็ก _	กระบี่	เหนือคลอง	คลองขนาน	506,623.50	880,661.19	2.10	1,904.00	
2133	โครงการอนุรักษ์และฟื้นฟูระบบโครงข่ายแหล่งน้ำ ตำบลหมากเขียบ _กุดนาแซง_	ศรีสะเกษ	เมืองศรีสะเกษ	หมากเขียบ	1,063,818.53	1,672,329.61	2.10	1,883.00	
2134	โครงการศึกษาพรุคันธุลี	จ.สุราษฎร์ธานี จ.ชุมพร	อ.ท่าชนะ	ต.คันธุลี	629,035.72	832,665.39	2.10	1,860.00	

ลำดับ	รายการ	จังหวัด	อำเภอ	ตำบล	X	Y	ความจุ (ล้านลบ.ม.)	พื้นที่รับประโยชน์ (ไร่)	หมายเหตุ
2135	บำรุงรักษาฝายน้ำล้นบ้านกุดจอก	ร้อยเอ็ด	จตุรพักตรพิมาน	อิงอง	984,801.79	1,752,477.79	2.10	-	
2136	ฝายน้ำล้นคลองหลวง	ชลบุรี	บ่อทอง	วัดสุวรรณ	744,966.06	1,483,003.39	2.10	2,112.00	
2137	โครงการอนุรักษ์และฟื้นฟูแหล่งน้ำอ่างเก็บน้ำห้วยวาย	นครพนม	ศรีสงคราม	หาดแพง	1,057,313.56	1,966,741.03	2.10	1,787.00	
2138	อนุรักษ์ฟื้นฟูแหล่งน้ำบ้านมะเริง	นครราชสีมา	ด่านขุนทด	บ้านเก่า	791,100.33	1,683,766.10	2.10	2,292.00	
2139	ฝายน้ำล้นห้วยหลวง	อุดรธานี	หนองวัวซอ	โนนหวาย	707,365.60	2,077,503.47	2.10	1,829.00	
2140	อนุรักษ์ฟื้นฟูแหล่งน้ำสะเอียบโมเดล	แพร่	สอง	สะเอียบ	631,359.38	2,072,967.71	2.10	2,190.00	
2141	อนุรักษ์ฟื้นฟูแหล่งน้ำหนองปุหน่อ พร้อมระบบกระจายน้ำด้วยพลังงานแสงอาทิตย์	เชียงใหม่	แม่อาย	สันต้นหมื้อ	527,659.00	2,203,029.06	2.10	716.00	
2142	อนุรักษ์ฟื้นฟูลำห้วยเหี่ยะ	แพร่	เด่นชัย	ไทรย้อย	601,240.98	1,983,476.94	2.10	2,018.00	
2143	ปรับปรุงซ่อมแซมอ่างเก็บน้ำกั๋วหญ้าแทนพร้อมระบบส่งน้ำ	สุโขทัย	บ้านด่านลานหอย	ดงดินชัน	548,699.97	1,897,002.94	2.10	658.00	ปรับปรุงซ่อมแซม
2144	ปรับปรุงซ่อมแซมฝายน้ำล้นและคลองส่งน้ำบ้านคลองเขาล้อม	สงขลา	รัตภูมิ	เขาพระ	632,552.01	780,774.12	2.10	726.00	ปรับปรุงซ่อมแซม
2145	ก่อสร้างระบบกระจายน้ำสนับสนุนเกษตรแปลงใหญ่มะม่วง แพรกหนามเตียน	ฉะเชิงเทรา	คลองเขื่อน	คลองเขื่อน	736,342.01	1,523,126.72	2.10	2,027.00	
2146	ปรับปรุงเพิ่มประสิทธิภาพอ่างเก็บน้ำห้วยเอี้ยง และระบบกระจายน้ำ	เชียงราย	เมืองเชียงราย	ดอนลาน	603,690.82	2,180,630.24	2.10	855.00	
2147	บำรุงรักษาแหล่งน้ำอ่างเก็บน้ำห้วยอีฟัน	สกลนคร	เจริญศิลป์	บ้านเหล่า	982,906.47	1,958,047.90	2.10	-	
2148	บำรุงรักษาอ่างเก็บน้ำแม่เทย	ลำพูน	ลี้	แม่ตืน	492,065.74	1,988,103.46	2.10	-	บำรุงรักษา
2149	อนุรักษ์ฟื้นฟูแหล่งน้ำสาธารณะบ้านหนองคู พร้อมระบบกระจายน้ำด้วยพลังงานแสงอาทิตย์สนับสนุนโครงการอนุรักษ์พันธุกรรมพืชอันเนื่องมาจากพระราชดำริ	อำนาจเจริญ	เสนางคนิคม	นาเวียง	1,093,134.41	1,780,209.21	2.10	719.00	
2150	ระบบกระจายน้ำอ่างเก็บน้ำห้วยแม่ผาแหน	เชียงใหม่	สันกำแพง	ออนใต้	521,865.72	2,070,703.41	2.10	2,239.00	
2151	โครงการปรับปรุงทางน้ำสาขา ลำน้ำพองตอนบน	หนองบัวลำภู	ศรีบุญเรือง	ทรายทอง	862,981.01	1,862,312.17	2.10	876.00	
2152	อ่างเก็บน้ำห้วยกำ	เชียงใหม่	ดอยสะเก็ด	แม่โป่ง	522,165.71	2,124,603.35	2.10	2,092.00	
2153	บำรุงรักษาฝายน้ำล้นห้วยแม่กึ๊ด .	เชียงราย	แม่สรวย	ป่าแดด	546,865.68	2,172,403.31	2.10	-	
2154	ก่อสร้างระบบกระจายน้ำห้วยทุ่งฟ้า	ชุมพร	เมืองชุมพร	บ้านนา	509,866.00	1,159,100.03	2.09	2,170.00	
2155	บำรุงรักษาแหล่งน้ำอ่างเก็บน้ำห้วยอีฟัน	สกลนคร	เจริญศิลป์	บ้านเหล่า	982,906.47	1,958,047.90	2.09	-	
2156	ระบบส่งน้ำจากฝายน้ำล้นบ้านป่าง	ลำพูน	ลี้	ศรีวิชัย	488,965.74	2,003,103.45	2.09	2,229.00	
2157	ปรับปรุงซ่อมแซมฝายน้ำล้นลำภาชี	ราชบุรี	สวนผึ้ง	ตะนาวศรี	533,492.70	1,493,711.78	2.09	712.00	ปรับปรุงซ่อมแซม
2158	บำรุงรักษาแหล่งน้ำอ่างเก็บน้ำห้วยฮ่องไคร์	เชียงใหม่	ดอยสะเก็ด	แม่โป่ง	523,165.71	2,089,203.39	2.09	-	
2159	บำรุงรักษาอ่างเก็บน้ำห้วยเอี้ยง	เชียงราย	เมือง	ดอยลาน	603,665.61	2,180,303.31	2.09	-	บำรุงรักษา
2160	อนุรักษ์ฟื้นฟูแหล่งน้ำบึงห้วยแย้พร้อมระบบกระจายน้ำ	ขอนแก่น	ชุมแพ	หนองเขียด	817,827.29	1,841,212.21	2.09	2,108.00	
2161	บำรุงรักษาฝายน้ำล้นร่องน้ำเค็ม	ร้อยเอ็ด	เสลภูมิ	นางาม	1,036,081.13	1,755,447.50	2.09	-	
2162	อนุรักษ์ฟื้นฟูแหล่งน้ำธรรมชาติฝางหลง พร้อมระบบกระจายน้ำด้วยพลังงานแสงอาทิตย์	เชียงใหม่	แม่อาย	แม่นาวาง	532,421.00	2,210,852.06	2.09	738.00	
2163	บำรุงรักษาแหล่งน้ำอ่างเก็บน้ำห้วยงิ้ว	เชียงราย	เทิง	งิ้ว	613,065.60	2,178,303.32	2.09	-	
2164	ก่อสร้างระบบกระจายน้ำสนับสนุนเกษตรแปลงใหญ่ทุเรียนวังหว้า 2	ระยอง	แกลง	วังหว้า	778,480.73	1,417,265.43	2.09	2,185.00	
2165	ก่อสร้างระบบกระจายน้ำ สนับสนุนศูนย์พัฒนาโครงการหลวงพระบาทห้วยตม _บ้านนาเลี่ยง_	ลำพูน	ลี้	นาทราย	495,097.00	1,958,535.00	2.09	2,237.00	
2166	บำรุงรักษาฝายน้ำล้นห้วยไข่เน่า	สงขลา	รัตภูมิ	เขาพระ	631,466.46	784,201.00	2.09	-	
2167	ระบบส่งน้ำบ้านนาเหนือ	นครศรีธรรมราช	พิปูน	ยางค้อม	564,666.01	941,701.71	2.09	2,037.00	
2168	โครงการอนุรักษ์และฟื้นฟูแหล่งน้ำหนองบ่อใหญ่	สกลนคร	สว่างแดนดิน	ทรายมูล	983,648.80	1,942,747.92	2.09	2,054.00	
2169	โครงการอนุรักษ์และฟื้นฟูแหล่งน้ำ อ่างเก็บน้ำหนองแข้	ศรีสะเกษ	เมืองศรีสะเกษ	หมากเขียบ	1,063,819.76	1,672,325.11	2.09	1,605.00	
2170	บำรุงรักษาอ่างเก็บน้ำห้วยขอน	แพร่	สอง	ห้วยหม้าย	619,265.61	2,035,903.46	2.09	-	บำรุงรักษา
2171	ระบบส่งน้ำจากอ่างเก็บน้ำห้วยป่าหว้าน	สกลนคร	คำตากล้า	แพด	1,013,222.47	1,967,040.94	2.09	2,132.00	
2172	บำรุงรักษาระบบส่งน้ำจากฝายน้ำล้นคลองดุพม่า	นครศรีธรรมราช	ท่าศาลา	ดงดินชัน	589,066.10	971,601.85	2.09	-	
2173	ปรับปรุงซ่อมแซมเพื่อเพิ่มประสิทธิภาพอ่างเก็บน้ำคลองยางพร้อมระบบกระจายน้ำ	บุรีรัมย์	โนนดินแดง	ลำนางรอง	898,804.98	1,571,538.56	2.09	671.00	ปรับปรุงซ่อมแซม
2174	บำรุงรักษาฝายน้ำล้นสบจ่อง	ลำพูน	ลี้	ศรีวิชัย	488,665.74	1,991,503.46	2.09	-	
2175	ฝายน้ำล้นห้วยแม่ตั๊ก	ลำปาง	เถิน	นาโป่ง	513,065.73	1,948,503.49	2.09	2,197.00	
2176	ก่อสร้างระบบกระจายน้ำหนองบึง	อุบลราชธานี	ม่วงสามสิบ	หนองไข่นก	1,119,665.32	1,711,223.20	2.09	2,263.00	
2177	โครงการอนุรักษ์และฟื้นฟูแหล่งน้ำ อ่างเก็บน้ำคลองแสง	ตราด	บ่อไร่	ด่านชุมพล	892,736.11	1,384,391.04	2.09	1,970.00	
2178	โครงการอนุรักษ์และฟื้นฟูแหล่งน้ำ ตำบลวานรนิวาส _อ่างเก็บน้ำห้วยหินกอง_	สกลนคร	วานรนิวาส	วานรนิวาส	999,531.01	1,955,905.24	2.09	1,912.00	
2179	โครงการอนุรักษ์และฟื้นฟูแหล่งน้ำ ตำบลด่านชุมพล _อ่างเก็บน้ำคลองแสง_	ตราด	บ่อไร่	ด่านชุมพล	892,742.37	1,384,381.95	2.09	1,819.00	
2180	บำรุงรักษาแหล่งน้ำอ่างเก็บน้ำหนองละหานทรายเก่า	บุรีรัมย์	บ้านกรวด	หินลาด	945,720.83	1,604,407.45	2.09	-	
2181	อ่างเก็บน้ำห้วยตะขบ _y12_	ศรีสะเกษ	กันทรลักษ์	เสาธงชัย	1,115,449.86	1,608,770.86	2.09	1,969.00	
2182	บำรุงรักษาแหล่งน้ำอ่างเก็บน้ำคลองขวาง	ตราด	เมืองตราด	ท่ากุ่ม	982,906.47	1,958,047.90	2.09	-	
2183	ก่อสร้างระบบกระจายน้ำด้วยพลังงานแสงอาทิตย์	นครราชสีมา	พยุพระ	รวมไทยพัฒนา	478,675.00	1,818,854.00	2.09	670.00	
2184	ปรับปรุงฟื้นฟูแหล่งน้ำคลองลำพญาไม้ พร้อมก่อสร้างระบบกระจายน้ำด้วยพลังงานแสงอาทิตย์	ลพบุรี	ชัยบาดาล	บัวชุม	742,842.13	1,671,851.11	2.09	673.00	
2185	บำรุงรักษาฝายน้ำล้นห้วยออ	เชียงราย	แม่สรวย	ป่าแดด	550,365.68	2,174,603.31	2.09	-	
2186	บำรุงรักษาอ่างเก็บน้ำห้วยงิ้ว	เชียงราย	เทิง	งิ้ว	613,065.62	2,178,303.31	2.09	-	บำรุงรักษา
2187	บำรุงรักษาระบบกระจายน้ำอ่างเก็บน้ำห้วยแม่ผาแหน	เชียงใหม่	สันกำแพง	ออนใต้	521,865.72	2,070,703.41	2.09	-	
2188	โครงการปรับปรุงทางน้ำสาขา ลำพลับพลา	สุรินทร์	รัตนบุรี	กุดขาคีม	1,018,471.11	1,714,094.73	2.09	828.00	
2189	บำรุงรักษาแหล่งน้ำอ่างเก็บน้ำห้วยแม่ค่ำ	พะเยา	เชียงคำ	น้ำแวน	628,226.27	2,151,135.26	2.09	-	
2190	ระบบส่งน้ำจากอ่างเก็บน้ำปลาคุณ	ร้อยเอ็ด	เสลภูมิ	เมืองไพร	1,037,196.84	1,772,898.07	2.09	1,865.00	
2191	โครงการปรับปรุงทางน้ำสาขา น้ำพวย	หนองบัวลำภู	ศรีบุญเรือง	ศรีบุญเรือง	845,547.56	1,871,060.72	2.09	838.00	

ลำดับ	รายการ	จังหวัด	อำเภอ	ตำบล	X	Y	ความจุ (ล้านลบ.ม.)	พื้นที่รับประโยชน์ (ไร่)	หมายเหตุ
2192	บำรุงรักษา_ระบบส่งน้ำจากอ่างเก็บน้ำโกรกรกฟ้า_ ระบบส่งน้ำจากอ่างเก็บน้ำโคกลูกฟ้า	บุรีรัมย์	โนนสุวรรณ	ทุ่งจังหัน_ดงอีจาน_	999,848.77	1,617,473.37	2.09	-	
2193	ก่อสร้างระบบกระจายน้ำสะอาด สนับสนุนโครงการถ่ายทอดองค์ความรู้โครงการหลวงในศูนย์การเรียนชุมชนชาวไทยภูเขาแม่ฟ้าหลวง _ศศช._ ตำบลแม่สลองนอก จำนวน 3 แห่ง _บ้านเลาลับ, บ้านอาแบ, บ้านอาแหละ_	เชียงราย	แม่ฟ้าหลวง	แม่สลองนอก	577,730.00	2,227,049.98	2.09	670.00	
2194	โครงการปรับปรุงทางน้ำสาขาแม่น้ำเพชรบุรีตอนบน	เพชรบุรี	ท่ายาง	กลัดหลวง	574,089.81	1,416,454.60	2.09	821.00	
2195	ปรับปรุงซ่อมแซมอ่างเก็บน้ำกุดนาแซง	ขอนแก่น	โคกโพธิ์ชัย	บ้านโคก	868,469.23	1,777,828.94	2.09	672.00	ปรับปรุงซ่อมแซม
2196	โครงการอนุรักษ์และฟื้นฟูแหล่งน้ำอ่างเก็บน้ำห้วยหินกอง	สกลนคร	วานรนิวาส	วานรนิวาส	999,522.14	1,955,899.24	2.09	1,805.00	
2197	โครงการอนุรักษ์และฟื้นฟูระบบโครงข่ายแหล่งน้ำ หนองไข่นุ่น	บุรีรัมย์	คูเมือง	ปะเคียบ	935,428.96	1,709,200.12	2.09	1,594.00	
2198	บำรุงรักษาระบบส่งน้ำจากอ่างเก็บน้ำห้วยสัก	น่าน	เวียงสา	จอมจันทร์	693,865.54	2,064,203.47	2.09	-	
2199	ก่อสร้างระบบกระจายน้ำสะอาด สนับสนุนโครงการพัฒนาพื้นที่สูงแบบโครงการหลวงวาวี _จำนวน 6 แห่ง_	เชียงราย	แม่สรวย	วาวี,แม่พริก,ท่าก๊อ,ป่างิ้ว	551,089.00	2,203,896.00	2.09	734.00	
2200	ฝายน้ำล้นบ้านบางแหวน	ชุมพร	ปะทิว	ป่ากลอง	546,265.86	1,204,902.64	2.09	1,935.00	
2201	บำรุงรักษาฝายน้ำล้นหนองผาดั้ง	เชียงใหม่	พร้าว	สันทราย	526,565.72	2,082,303.40	2.08	-	
2202	บำรุงรักษาระบบส่งน้ำจากฝายน้ำล้นลำน้ำเค็ม	นครราชสีมา	พิมาย	ดงใหญ่	888,404.32	1,694,845.04	2.08	-	
2203	ปรับปรุงซ่อมแซมแหล่งน้ำห้วยพริก	กาฬสินธุ์	สมเด็จ	ศรีสมเด็จ	1,003,584.08	1,859,211.24	2.08	739.00	ปรับปรุงซ่อมแซม
2204	บำรุงรักษาแหล่งน้ำอ่างเก็บน้ำแม่ราพัน	สุโขทัย	บ้านด่านลานหอย	ตลิ่งชัน	540,774.89	1,903,884.85	2.08	-	
2205	บำรุงรักษาหนองกะโล้ะ 3 พร้อมตกแต่งคันดิน พื้นที่ผิว 70 ไร่ ขุดลอกลึกเฉลี่ย 5 เมตร และยกระดับคันดินสูงเฉลี่ย 1.5 เมตร จากพื้นดินเดิม รวมลึก 10 เมตร	พะเยา	เชียงคำ	อ่างทอง	626,195.43	2,160,600.10	2.08	-	
2206	อนุรักษ์ฟื้นฟูหนองทัพคำยพร้อมระบบอ่างพวงสนับสนุนเกษตรแปลงใหญ่	บุรีรัมย์	สตึก	ทุ่งวัง	976,505.89	1,689,940.63	2.08	2,136.00	
2207	บำรุงรักษาฝายฯป้องกันน้ำเค็มห้วยหวาย	สงขลา	ควนเนียง	บางเหรียง	655,266.55	792,001.06	2.08	-	
2208	บำรุงรักษาแหล่งน้ำอ่างเก็บน้ำห้วยแม่สิน	แพร่	วังชิ้น	นาพุน	556,065.81	1,495,703.27	2.08	-	
2209	บำรุงรักษาฝายน้ำล้น บ้านแก่งอนุรักษ์	ชุมพร	สวี	วิสัยใต้	504,765.75	1,143,502.46	2.08	-	
2210	บำรุงรักษาฝายน้ำล้นบ้านนาเจริญ	ร้อยเอ็ด	เสลภูมิ	ภูเงิน	1,045,941.79	1,786,353.09	2.08	-	
2211	ระบบส่งน้ำจากอ่างเก็บน้ำคลองแขยง	กำแพงเพชร	คลองลาน	สักงาม _โป่งน้ำร้อนเก่า_	536,665.74	1,809,903.51	2.08	1,909.00	
2212	ก่อสร้างฝายน้ำล้นแม่อีไฮ พร้อมระบบกระจายน้ำด้วยพลังงานแสงอาทิตย์	ลำพูน	ลี้	ศรีวิชัย	488,988.00	2,006,049.00	2.08	723.00	
2213	บำรุงรักษาระบบกระจายน้ำอ่างเก็บน้ำห้วยแม่ผาแหน	เชียงใหม่	สันกำแพง	ออนใต้	521,865.72	2,070,703.41	2.08	-	
2214	บำรุงรักษาแหล่งน้ำอ่างเก็บน้ำหนองสำหร่าย	นครพนม	ท่าอุเทน	พนอม	556,065.81	1,495,703.27	2.08	-	
2215	บำรุงรักษาแหล่งน้ำอ่างเก็บน้ำห้วยเอี้ยง	เชียงราย	เมืองเชียงราย	ดอยลาน	603,690.82	2,180,630.24	2.08	-	
2216	บำรุงรักษาแหล่งน้ำอ่างเก็บน้ำคลองวังน้ำแดง	กำแพงเพชร	พรานกระต่าย	วังควง	547,743.01	1,861,726.51	2.08	-	
2217	โครงการอนุรักษ์และฟื้นฟูระบบโครงข่ายแหล่งน้ำ ตำบลปะเคียบ _หนองไข่นุ่น_	บุรีรัมย์	คูเมือง	ปะเคียบ	935,431.43	1,709,204.59	2.08	2,221.00	
2218	โครงการอนุรักษ์และฟื้นฟูแหล่งน้ำ ตำบล หนองหญ้าปล้อง _ อ่างเก็บน้ำพุตะเคียน _	เพชรบุรี	หนองหญ้าปล้อง	หนองหญ้าปล้อง	577,662.42	1,461,974.15	2.08	2,187.00	
2219	โครงการอนุรักษ์และฟื้นฟูแหล่งน้ำ ตำบล ปียามุมัง _ สระบ้านแหลม _	ปัตตานี	ยะหริ่ง	ปียามุมัง	763,703.87	758,054.49	2.08	2,185.00	
2220	โครงการอนุรักษ์และฟื้นฟูแหล่งน้ำ ตำบลโพนสา _หนองสุพรรณ_	หนองคาย	ท่าบ่อ	โพนสา	885,903.85	1,972,684.43	2.08	2,153.00	
2221	โครงการอนุรักษ์และฟื้นฟูระบบโครงข่ายแหล่งน้ำ ตำบลอุดมพร _อ่างเก็บน้ำห้วยเบือย_	หนองคาย	เฝ้าไร่	อุดมพร	959,052.70	1,984,006.33	2.08	2,134.00	
2222	โครงการอนุรักษ์และฟื้นฟูแหล่งน้ำหนองสุพรรณ	หนองคาย	ท่าบ่อ	โพนสา	885,876.17	1,972,673.08	2.08	2,095.00	
2223	เพิ่มประสิทธิภาพระบบโครงข่ายแหล่งน้ำ ตำบลปะเคียบ (หนองไข่นุ่น)	บุรีรัมย์	คูเมือง	ปะเคียบ	935,431.43	1,709,204.59	2.08	2,060.00	
2224	โครงการอนุรักษ์และฟื้นฟูระบบโครงข่ายแหล่งน้ำอ่างเก็บน้ำห้วยเบือย	หนองคาย	เฝ้าไร่	อุดมพร	959,005.78	1,984,017.08	2.08	1,961.00	
2225	โครงการอนุรักษ์และฟื้นฟูแหล่งน้ำ ตำบลสงเบือย _กุด_	ยโสธร	ค้อเขื่อนแก้ว	สงเบือย	1,057,594.40	1,734,090.03	2.08	1,934.00	
2226	เพิ่มประสิทธิภาพแหล่งน้ำ ตำบลสงเบือย (กุด)	ยโสธร	ค้อเขื่อนแก้ว	สงเบือย	1,057,594.40	1,734,090.03	2.08	1,894.00	
2227	โครงการอนุรักษ์และฟื้นฟูแหล่งน้ำ กุด	ยโสธร	ค้อเขื่อนแก้ว	สงเบือย	1,064,397.23	1,737,809.14	2.08	1,628.00	
2228	ปรับปรุงซ่อมแซมระบบกระจายน้ำพุทธยาน พุทธธรรมจักร _ร้อยใจรัก_	เชียงราย	แม่จัน	ป่าตึง	562,004.00	2,225,387.99	2.08	655.00	ปรับปรุงซ่อมแซม
2229	ฝายน้ำล้นไทรต้นยน	นครศรีธรรมราช	พรหมคีรี	บ้านเกาะ	594,766.14	943,001.73	2.08	2,021.00	
2230	ฝายน้ำล้นปู่พระยาร่วง	กำแพงเพชร	เมือง	สระแก้ว	559,165.74	1,829,803.52	2.08	2,137.00	
2231	อนุรักษ์ฟื้นฟูแหล่งน้ำเชื่อมต่อโครงข่ายน้ำป่าซาน-บึงน้ำด้วน พร้อมระบบกระจายน้ำ	อุตรดิตถ์	พิชัย	ไร่อ้อย	565,909.34	1,919,580.14	2.08	2,125.00	
2232	บำรุงรักษาแหล่งน้ำอ่างเก็บน้ำกุดชมพู	ศรีสะเกษ	ยางชุมน้อย	คอนกาม	1,076,561.18	1,687,400.37	2.08	-	
2233	ฝายน้ำล้นคลองแฝก	ศรีสะเกษ	เมืองจันทร์	ตาโกน	1,038,511.86	1,690,770.07	2.08	2,269.00	
2234	ห้วยดันดั้ง	เชียงใหม่	จอมทอง	ข่วงเปา	467,653.63	2,042,826.59	2.08	1,868.00	
2235	ฝายน้ำล้นพระราชดำริ	น่าน	เชียงกลาง	พระธาตุ	557,936.43	2,133,733.71	2.08	2,205.00	
2236	ก่อสร้างระบบกระจายน้ำด้วยพลังงานแสงอาทิตย์อ่างเก็บน้ำแจ้ซ้อน	ลำพูน	บ้านธิ	ห้วยหยาบ	518,347.00	2,062,862.10	2.08	693.00	
2237	ก่อสร้างระบบกระจายน้ำ สนับสนุนโครงการพัฒนาพื้นที่สูงแบบโครงการหลวงเพื่อแก้ปัญหาพื้นที่เฉพาะผาแดง _ บ้านห้วยกุ๊บกั๊บ_	เชียงใหม่	แม่แดง	ก๊ดข้าง	482,281.00	2,127,621.05	2.08	2,185.00	
2238	ปรับปรุงเพิ่มประสิทธิภาพอ่างเก็บน้ำห้วยสองแควหลวง และระบบกระจายน้ำ	ตาก	สามเงา	ยกกระบัตร	501,566.19	1,921,716.40	2.07	881.00	
2239	อนุรักษ์ฟื้นฟูแหล่งน้ำบึงขามเบี้ย	บึงกาฬ	บุ่งคล้า	โคกกว้าง	1,031,814.04	2,025,395.53	2.07	2,068.00	
2240	อนุรักษ์ฟื้นฟูหนองคุรอง	ขอนแก่น	พล	ลอมคอม	878,804.43	1,750,299.61	2.07	1,821.00	
2241	ฝายน้ำล้นคลองละนาม	พิจิตร	สากเหล็ก	สากเหล็ก	657,365.70	1,827,303.55	2.07	2,187.00	
2242	โครงการอนุรักษ์และฟื้นฟูแหล่งน้ำ หนองละหานทรายสาธารณประโยชย์	บุรีรัมย์	บ้านกรวด	หินลาด	945,635.66	1,604,419.03	2.07	1,922.00	
2243	ก่อสร้างระบบกระจายน้ำด้วยพลังงานแสงอาทิตย์คลองเจริญธรรม	สระบุรี	วิหารแดง	เจริญธรรม	717,517.32	1,592,371.75	2.07	726.00	
2244	บำรุงรักษาระบบส่งน้ำจากอ่างเก็บน้ำห้วยมะเฟือง	เชียงใหม่	แม่อาย	ท่าตอน	535,665.69	2,218,203.25	2.07	-	
2245	ก่อสร้างระบบกระจายน้ำสะอาด สนับสนุนโครงการพัฒนาพื้นที่สูงแบบโครงการหลวงบ่อกลือ จำนวน 1 แห่ง _งานทำเอง กรณีจัดซื้ออุปกรณ์นำมาประกอบติดตั้งเองโดยกรมทรัพยากรน้ำ_	น่าน	บ่อเกลือ	บ่อเกลือเหนือ	729,538.00	2,135,671.00	2.07	1,963.00	

ลำดับ	รายการ	จังหวัด	อำเภอ	ตำบล	X	Y	ความจุ (ล้านลบ.ม.)	พื้นที่รับประโยชน์ (ไร่)	หมายเหตุ
2246	อนุรักษ์ฟื้นฟูแหล่งน้ำห้วยแคน	ร้อยเอ็ด	เมืองร้อยเอ็ด	ป่อภาร	985,950.47	1,784,359.44	2.07	2,230.00	
2247	อนุรักษ์ฟื้นฟูแหล่งน้ำหนองเล็งเบือย พร้อมระบบกระจายน้ำ	สกลนคร	บ้านม่วง	ม่วง	984,945.40	1,987,034.38	2.07	1,978.00	
2248	บำรุงรักษาแหล่งน้ำอ่างเก็บน้ำห้วยแม่ตุ้ม	พะเยา	เมืองพะเยา	ท่าจำปี	556,065.81	1,495,703.27	2.07	-	
2249	อนุรักษ์ฟื้นฟูอุทยานแห่งชาติแห่งชาติเขาใหญ่	จ.สระบุรี จ.นครราชสีมา จ.ปราจีนบุรี จ.นครนายก	อ.ปากช่อง อ.วังน้ำเขียว อ.นาดี อ.กบินทร์บุรี อ.ประจันตคาม อ.เมือง ปราจีนบุรี อ.ปากพลี อ.บ้านนา อ.เมืองนครนายก อ.แก่งคอย อ.มวกเหล็ก	ด.หินดัง ด.เขาพระ ด.เขาพระ ด.เนินหอม ด.โพธิ์งาม ด.สาลิกา ด.ปู่ฝาย ด.หินลาด ด.ชะอม ด.นาดี ด.หมูสี ด.บุพราหมณ์	755,778.60	1,597,611.71	2.07	1,534.00	
2250	อนุรักษ์ฟื้นฟูแหล่งน้ำบึงลำโรง _ช่วง2_	นครราชสีมา	แก้งสนามนาง	บึงลำโรง	845,807.44	1,741,249.54	2.07	1,818.00	
2251	บำรุงรักษาระบบส่งน้ำจากฝายน้ำล้นห้วยน้ำสิงห์	อุตรดิตถ์	ท่าปลา	ร่วมจิตร	640,265.65	1,959,903.52	2.07	-	
2252	บำรุงรักษาอ่างเก็บน้ำทุ่งน้ำแดม	เชียงใหม่	แม่แตง	สันมหาพน	495,165.73	2,115,203.36	2.07	-	บำรุงรักษา
2253	ฝายน้ำล้นข้อมือเหล็ก	น่าน	เชียงกลาง	พญาแก้ว	700,765.48	2,133,503.42	2.07	2,230.00	
2254	โครงการปรับปรุงทางน้ำสาขา แม่น้ำน่านส่วนที่ 3	น่าน	เวียงสา	สา	686,233.48	2,050,577.04	2.07	830.00	
2255	ก่อสร้างระบบกระจายน้ำด้วยพลังงานแสงอาทิตย์เพื่อสนับสนุนโครงการ น้ำพางโมเดล	น่าน	แม่จริม	น้ำพาง	724,632.91	2,066,368.91	2.07	725.00	
2256	อนุรักษ์ฟื้นฟูคลองห้วยเกตุ	ประจวบคีรีขันธ์	ทับสะแก	เขาล้าน	559,118.00	1,278,872.00	2.07	1,848.00	
2257	ปรับปรุงซ่อมแซมอ่างเก็บน้ำห้วยก้ำกว้าก	ศรีสะเกษ	ศิลาลาด	คลีกลิ้ง	1,045,359.59	1,724,030.26	2.07	659.00	ปรับปรุงซ่อมแซม
2258	โครงการอนุรักษ์และฟื้นฟูแหล่งน้ำ ตำบลชะมัง _ หนองขลา _	พิจิตร	เมืองพิจิตร	ชะมัง	645,378.60	1,811,777.58	2.07	1,988.00	
2259	อนุรักษ์ฟื้นฟูแหล่งน้ำบึงจิว ระยะที่ 2	ร้อยเอ็ด	ธวัชบุรี	ธงธานี	1,020,798.47	1,784,786.04	2.07	2,159.00	
2260	ระบบส่งน้ำจากฝายน้ำล้นแม่ลาย	เชียงใหม่	สันกำแพง	ห้วยแก้ว	527,465.71	2,084,803.39	2.07	1,963.00	
2261	โครงการปรับปรุงทางน้ำสาขา ลำปลายมาศ	นครราชสีมา	ชุมพวง	ชุมพวง	901,767.13	1,702,597.65	2.07	824.00	
2262	โครงการอนุรักษ์และฟื้นฟูแหล่งน้ำ หนองขลา	พิจิตร	เมืองพิจิตร	ชะมัง	645,377.57	1,811,783.03	2.07	1,845.00	
2263	ก่อสร้างระบบกระจายน้ำสะอาด สนับสนุนโครงการถ่ายทอดองค์ความรู้โครงการหลวงในศูนย์การเรียนชุมชนชาวไทยภูเขาแม่ฟ้าหลวง _ศศช._ ตำบลร่มเย็น จำนวน 2 แห่ง _บ้านห้วยปุ่ม, บ้านห้วยเดื่อ_	พะเยา	เชียงคำ	ร่มเย็น	651,204.00	2,160,860.68	2.07	2,074.00	
2264	โครงการพรุโต๊ะแดง จังหวัดนราธิวาส	นราธิวาส	เมืองนราธิวาส,ตากใบ,เจาะไอร้อง,สุไหงปาดี,สุไหงโก-ลก	กะลุวอ,โพรัน;บางขุนทอง;พร่อน,มะรือโบออก,สุไหงปาดี,ปุโยะ;ปาเลมัส	827,922.89	672,464.12	2.07	1,502.00	
2265	ก่อสร้างระบบส่งน้ำด้วยพลังงานแสงอาทิตย์ สนับสนุนส่วนอุทกวิทยาที่ 3 _แม่สะเรียง_	แม่ฮ่องสอน	แม่สะเรียง	บ้านกาศ	387,343.51	2,012,020.55	2.07	734.00	
2266	ฝายน้ำล้นคลองชะลุด _2_	ชลบุรี	บ่อทอง	เกษตรสุวรรณ	768,166.15	1,473,103.40	2.07	2,127.00	
2267	บำรุงรักษาความยาว 15,900 เมตร	พะเยา	เชียงคำ	อ่างทอง	625,069.41	2,163,629.69	2.07	-	
2268	บำรุงรักษาแหล่งน้ำอ่างเก็บน้ำคลองห้วยทราย	ตาก	เมืองตาก	หนองบัวใต้	982,906.47	1,958,047.90	2.07	-	
2269	อนุรักษ์ฟื้นฟูเขตรักษาพันธุ์สัตว์ป่าเขาเขียวเขาชมภู่	จ.ชลบุรี	อ.บ้านบึง อ.ศรีราชา	ด.บางพระ ด.หนองขาม ด.ชำฆาก ด.บ้านบึง ด.คลองกิ่ว	716,126.00	1,459,104.11	2.07	2,050.00	
2270	ฝายน้ำล้นคลองตรอน	อุตรดิตถ์	ตรอน	น้ำอ่าง	628,865.71	1,929,003.52	2.07	1,855.00	
2271	บำรุงรักษาอ่างเก็บน้ำคลองแขยง	กำแพงเพชร	คลองลาน	สักงาม _โป่งน้ำร้อนเก่า_	536,665.74	1,809,903.51	2.07	-	บำรุงรักษา
2272	บำรุงรักษาแหล่งน้ำฝายน้ำล้นห้วยสงาว	เลย	ปากชม	ห้วยพิชัย	556,065.81	1,495,703.27	2.07	-	
2273	บำรุงรักษาโครงการระบบกระจายน้ำศูนย์พัฒนาโครงการหลวงแม่ทาเหนือ	เชียงใหม่	แม่ออน	ทาเหนือ	531,892.86	2,067,146.80	2.06	-	
2274	บำรุงรักษาฝายน้ำล้นบ้านใหม่นาดี	ชัยภูมิ	จัตุรัส	บ้านขาม	793,965.90	1,719,603.66	2.06	-	
2275	บำรุงรักษาระบบส่งน้ำจากอ่างเก็บน้ำบ้านควนดาน	สงขลา	รัตภูมิ	คูหาใต้	639,966.40	794,001.06	2.06	-	
2276	ก่อสร้างระบบกระจายน้ำด้วยพลังงานแสงอาทิตย์ลำน้ำปาด	อุตรดิตถ์	น้ำปาด	แสนตอ	675,905.78	1,965,193.89	2.06	692.00	
2277	บำรุงรักษาอ่างเก็บน้ำห้วยแม่หาด	เชียงใหม่	ดอยเต่า	โป่งทุ่ง	476,965.75	1,971,603.48	2.06	-	บำรุงรักษา
2278	ปรับปรุงเพิ่มประสิทธิภาพฝายน้ำล้นห้วยกุ่น	น่าน	นาน้อย	เชียงของ	682,521.88	2,025,695.21	2.06	900.00	
2279	check weir จุดที่ 3	เชียงใหม่	สันกำแพง	ออนใต้	522,665.72	2,066,703.41	2.06	500.00	
2280	โครงการปรับปรุงทางน้ำสาขา น้ำแม่กวง	เชียงใหม่	สันทราย	หนองแหย่ง	496,619.87	2,091,998.10	2.06	869.00	
2281	ระบบส่งน้ำจากอ่างเก็บน้ำห้วยป่าซางอ่อน	ลำพูน	บ้านโฮ่ง	ป่าพลู	491,065.74	2,005,603.45	2.06	2,264.00	
2282	ระบบส่งน้ำจากอ่างเก็บน้ำคลองบางเตา	สุราษฎร์ธานี	พระแสง	บางสวรรค์	504,565.75	958,701.77	2.06	2,134.00	
2283	ฝายน้ำล้นบ้านโคกสะทอน	มหาสารคาม	ยางสีสุราช	แวงดง	931,765.92	1,732,503.87	2.06	2,197.00	
2284	ปรับปรุงซ่อมแซมแหล่งน้ำโครงการอนุรักษ์ฟื้นฟูแหล่งน้ำคลองโก	นครนายก	เมือง	เขาพระ	737,238.99	1,582,780.99	2.06	662.00	ปรับปรุงซ่อมแซม
2285	บำรุงรักษาแหล่งน้ำอ่างเก็บน้ำห้วยเสียว	อุตรธานี	สร้างคอม	บ้านยวด	933,292.85	1,968,414.71	2.06	-	
2286	โครงการปรับปรุงทางน้ำสาขาคลองเขาแดง	ประจวบคีรีขันธ์	กุยบุรี	เขาแดง	605,382.43	1,341,514.16	2.06	871.00	
2287	โครงการอนุรักษ์และฟื้นฟูระบบโครงข่ายแหล่งน้ำ หนองสามขา	กาฬสินธุ์	กุฉินารายณ์	นาขาม	1,029,686.21	1,830,192.25	2.06	1,618.00	
2288	ปรับปรุงประสิทธิภาพบึงบาโงย	ยะลา	รามัน	เนินงาม	761,355.96	717,811.02	2.06	832.00	
2289	ระบบส่งน้ำจากอ่างเก็บน้ำห้วยฮ่องไคร์	เชียงใหม่	ดอยสะเก็ด	แม่โป่ง	523,165.71	2,089,203.39	2.06	2,256.00	
2290	โครงการอนุรักษ์และฟื้นฟูระบบโครงข่ายแหล่งน้ำ 2 ตำบล _นาขาม,สามขา_	กาฬสินธุ์	กุฉินารายณ์	นาขาม	1,031,361.64	1,831,338.98	2.06	2,239.00	
2291	บำรุงรักษาแหล่งน้ำอ่างเก็บน้ำห้วยหัวแหวน	สุโขทัย	ทุ่งเสลี่ยม	กลางดง	555,365.72	1,922,803.50	2.06	-	
2292	อนุรักษ์ฟื้นฟูสระเก็บน้ำ ส.ป.ก. ช่วง 2 _โครงการภายใต้ความร่วมมือหน่วยงานภายนอกกระทรวงทรัพยากรธรรมชาติและสิ่งแวดล้อม_	สระบุรี	แก่งคอย	ชำผักแพว	726,346.63	1,610,028.69	2.06	1,975.00	
2293	บำรุงรักษาแหล่งน้ำอ่างเก็บน้ำห้วยลาน	เชียงใหม่	สันกำแพง	ออนใต้	521,700.51	2,068,338.45	2.06	-	
2294	อนุรักษ์ฟื้นฟูห้วยแอกพร้อมระบบกระจายน้ำและระบบอ่างพวง _ช่วง2_	บุรีรัมย์	บ้านใหม่ไชยพจน์,ประทาย	ทองหลาง,หนองเยือง,หนองค่าย	906,017.74	1,725,644.79	2.06	2,299.00	
2295	บำรุงรักษาแหล่งน้ำอ่างเก็บน้ำห้วยหนองเคาะ	สุโขทัย	บ้านด่านลานหอย	วังน้ำขาว	550,865.73	1,899,603.51	2.06	-	

ลำดับ	รายการ	จังหวัด	อำเภอ	ตำบล	X	Y	ความจุ (ล้านลบ.ม.)	พื้นที่รับประโยชน์ (ไร่)	หมายเหตุ
2296	บำรุงรักษาอ่างเก็บน้ำห้วยคัวะ	น่าน	ท่าวังผา	ศรีภูมิ	685,865.52	2,111,603.42	2.06	-	บำรุงรักษา
2297	ก่อสร้างฝายน้ำล้นทุ่งหนาบ้าน พร้อมระบบกระจายน้ำด้วยพลังงานแสงอาทิตย์	ลำปาง	เมืองปาน	หัวเมือง	555,125.00	2,096,113.07	2.06	742.00	
2298	ก่อสร้างระบบกระจายน้ำด้วยพลังงานแสงอาทิตย์เพื่อสนับสนุนโครงการ น้ำพางโมเดล	น่าน	แม่จริม	น้ำพาง	724,632.91	2,066,368.91	2.06	725.00	
2299	ปรับปรุงซ่อมแซมอ่างเก็บน้ำห้วยสังห์ พร้อมระบบกระจายน้ำ	พะเยา	ปง	ปง	631,128.00	2,109,613.88	2.06	697.00	ปรับปรุงซ่อมแซม
2300	บำรุงรักษาอ่างเก็บน้ำบ้านแสรโบราณ	สุรินทร์	ปราสาท	เชื้อเพลิง	882,266.10	1,612,303.72	2.06	-	บำรุงรักษา
2301	บำรุงรักษาฝายน้ำล้นคลองตาขุน	สุราษฎร์ธานี	บ้านตาขุน	พะแสง	486,765.68	986,001.89	2.06	-	
2302	บำรุงรักษาฝายน้ำล้นห้วยยาง	กาญจนบุรี	หนองปรือ	หนองปลาไหล	713,165.88	1,643,203.53	2.06	-	
2303	ปรับปรุงซ่อมแซมอ่างเก็บน้ำห้วยหัวแหวนพร้อมระบบส่งน้ำ	สุโขทัย	ทุ่งเสลี่ยม	กลางดง	537,046.13	1,890,062.15	2.06	732.00	ปรับปรุงซ่อมแซม
2304	บำรุงรักษาอ่างเก็บน้ำห้วยตะขบ _y12_	ศรีสะเกษ	กันทรลักษ์	เสาธงชัย	1,115,449.86	1,608,770.86	2.06	-	บำรุงรักษา
2305	โครงการอนุรักษ์และฟื้นฟูแหล่งน้ำ หนองไชสาธารณประโยชน์	หนองคาย	โพนพิสัย	บ้านผือ	946,720.78	1,985,855.24	2.05	1,937.00	
2306	โครงการอนุรักษ์และฟื้นฟูแหล่งน้ำ หนองผือ	ชัยภูมิ	บ้านเขว้า	ลุ่มลำชี	814,946.67	1,738,942.91	2.05	1,807.00	
2307	บำรุงรักษาแหล่งน้ำอ่างเก็บน้ำบึงถนนหักใหญ่	นครราชสีมา	ด่านขุนทด	กุดพิมาน	556,065.81	1,495,703.27	2.05	-	
2308	ซ่อมแซมและปรับปรุงระบบประปาภูเขาเพื่อช่วยเหลือราษฎรตำบลห้วยมุ่น ในเขตพื้นที่อุทยานแห่งชาติภูสอยดาว และป่าสงวนแห่งชาติป่าน้ำปาดอย่างมีส่วนร่วม อันเนื่องมาจากพระราชดำริ	อุตรดิตถ์	น้ำปาด	ห้วยมุ่น	705,774.00	1,963,325.00	2.05	814.00	
2309	บำรุงรักษาcheck dam จุดที่ 1	เชียงใหม่	สันกำแพง	ออนใต้	522,665.71	2,064,903.41	2.05	-	
2310	บำรุงรักษาแหล่งน้ำระบบส่งน้ำจากแม่น้ำน่าน-บึงบอระเพ็ด	นครสวรรค์	ชุมแสง	ทับกฤช	556,065.81	1,495,703.27	2.05	-	
2311	บำรุงรักษาฝายน้ำล้นแม่คาวโดน	เชียงราย	พาน	สันกลาง	578,665.65	2,166,903.32	2.05	-	
2312	ปรับปรุงเพิ่มประสิทธิภาพอ่างเก็บน้ำห้วยผาก	ราชบุรี	สวนผึ้ง	สวนผึ้ง	526,886.82	1,493,739.32	2.05	830.00	
2313	อ่างเก็บน้ำบ้านดงดัง	สกลนคร	สว่างแดนดิน	โพนสูง	966,439.50	1,945,990.88	2.05	2,241.00	
2314	ระบบส่งน้ำจากอ่างเก็บน้ำห้วยสัก	น่าน	เวียงสา	จอมจันทร์	693,865.54	2,064,203.47	2.05	2,181.00	
2315	ปรับปรุงซ่อมแซมฝายน้ำล้นสบจ้อง พร้อมระบบกระจายน้ำด้วยพลังงานแสงอาทิตย์	ลำพูน	ลี้	ศรีวิชัย	488,167.23	1,994,625.68	2.05	724.00	ปรับปรุงซ่อมแซม
2316	บำรุงรักษาระบบส่งน้ำจากฝายน้ำล้นสันดอนรอม	ลำพูน	ทุ่งหัวช้าง	บ้านปวง	509,065.73	1,977,503.46	2.05	-	
2317	ระบบส่งน้ำจากอ่างเก็บน้ำพาน	อุดรธานี	สร้างคอม	สร้างคอม	933,900.45	1,979,141.80	2.05	1,847.00	
2318	ก่อสร้างระบบกระจายน้ำด้วยพลังงานส่งอาทิตย์ สนับสนุนศูนย์เรียนรู้การพัฒนาอมก๋อย ตามพระราชดำริสมเด็จพระกนิษฐาธิราชเจ้า กรมสมเด็จพระเทพรัตนราชสุดาฯ สยามบรมราชกุมารี	เชียงใหม่	อมก๋อย	อมก๋อย	433,560.00	1,972,045.99	2.05	2,153.00	
2319	โครงการอนุรักษ์และฟื้นฟูแหล่งน้ำ ตำบล ป่าขาด _ หนองน้ำบ้านชายป่า _	สงขลา	สิงหนคร	ป่าขาด	661,231.08	802,032.04	2.05	2,015.00	
2320	เพิ่มประสิทธิภาพระบบโครงข่ายแหล่งน้ำ ตำบลลุ่มลำชี (หนองผือ)	ชัยภูมิ	บ้านเขว้า	ลุ่มลำชี	815,320.41	1,738,020.84	2.05	1,944.00	
2321	โครงการอนุรักษ์และฟื้นฟูแหล่งน้ำ ตำบลบ้านผือ _ หนองไชสาธารณประโยชน์_	หนองคาย	โพนพิสัย	บ้านผือ	946,700.39	1,985,830.57	2.05	1,843.00	
2322	โครงการอนุรักษ์และฟื้นฟูระบบโครงข่ายแหล่งน้ำ ตำบลลุ่มลำชี _หนองผือ_	ชัยภูมิ	บ้านเขว้า	ลุ่มลำชี	815,320.41	1,738,020.84	2.05	1,817.00	
2323	ปรับปรุงซ่อมแซมลำห้วยท่าเคย	ราชบุรี	สวนผึ้ง	ท่าเคย	542,444.44	1,492,342.17	2.05	700.00	ปรับปรุงซ่อมแซม
2324	บำรุงรักษาฝายน้ำล้นบ้านโฮ่งหลวง	ลำพูน	บ้านโฮ่ง	บ้านโฮ่ง	481,265.74	2,024,803.44	2.05	-	
2325	ก่อสร้างระบบกระจายน้ำหนองโพธิ์	อุบลราชธานี	บุณฑริก	หนองสะโน	1,178,478.21	1,645,613.87	2.05	2,040.00	
2326	ฝายน้ำล้นแม่คาวโดน	เชียงราย	พาน	สันกลาง	578,665.65	2,166,903.32	2.05	1,859.00	
2327	ปรับปรุงซ่อมแซมฝายน้ำล้นห้วยโชม	หนองบัวลำภู	โนนสัง	ป่างกุ่	881,060.67	1,880,963.79	2.05	695.00	ปรับปรุงซ่อมแซม
2328	ปรับปรุงซ่อมแซมสิ่งก่อสร้างด้านแหล่งน้ำคลองบ่อแสน	พังงา	ทับปุด	บ่อแสน	457,334.29	939,033.46	2.05	727.00	ปรับปรุงซ่อมแซม
2329	ก่อสร้างระบบส่งน้ำจากแม่น้ำท่าจีนบรรเทาภัยแล้งในพื้นที่ตำบลวังยาง	สุพรรณบุรี	ศรีประจันต์	วังยาง	623,587.13	1,613,858.21	2.05	2,107.00	
2330	อนุรักษ์ฟื้นฟูแหล่งน้ำคลองกะวัดกองใหญ่ พร้อมระบบกระจายน้ำ สนับสนุนโครงการอนุรักษ์พันธุกรรมพืชอันเนื่องมาจากพระราชดำริ	สระแก้ว	วังสมบูรณ์	วังทอง	733,562.35	1,469,810.31	2.05	1,934.00	
2331	ปรับปรุงฟื้นฟูแหล่งน้ำทุ่งแฝก เชื่อมต่อคลองตะเคียน-คลองตะพอน-คลองนาเหล่าพร้อมระบบกระจายน้ำด้วยพลังงานแสงอาทิตย์	สระบุรี	แก่งคอย	ห้วยแห้ง	717,410.89	1,600,220.83	2.05	679.00	
2332	อนุรักษ์ฟื้นฟูแหล่งน้ำลำห้วยงู พร้อมระบบกระจายน้ำด้วยพลังงานแสงอาทิตย์ สนับสนุนพื้นที่ สปก.	เชียงใหม่	ฝาง	สันทราย	511,960.00	2,199,584.05	2.05	709.00	
2333	ก่อสร้างระบบกระจายน้ำจากอ่างเก็บน้ำห้วยมะหาด - หนองพันจันทร์	ราชบุรี	บ้านคา	หนองพันจันทร์	550,034.17	1,487,508.94	2.05	2,079.00	
2334	อ่างเก็บน้ำห้วยน้ำกาด	น่าน	บ้านหลวง	บ้านฟ้า	649,665.65	2,080,303.44	2.05	1,957.00	
2335	โครงการปรับปรุงทางน้ำสาขาแม่น้ำตาปีตอนล่าง _คลองท่าสะท้อน_	กระบี่	อ่าวลึก	คลองยา	549,192.64	981,161.71	2.04	821.00	
2336	อนุรักษ์ฟื้นฟูเขตรักษาพันธุ์สัตว์ป่าทุ่งใหญ่นเรศวร	จ.กาญจนบุรี จ.ตาก	อ.ทองผาภูมิ อ.สังขละบุรี อ.อุ้มผาง	ต.ชะแล ต.ไล่โว่ ต.แม่จัน ต.แม่ละมุ่ง	491,287.53	1,694,999.73	2.04	1,674.00	
2337	โครงการปรับปรุงทางน้ำสาขา ลำแชะ	นครราชสีมา	ครบุรี	ครบุรีใต้	841,469.20	1,611,825.82	2.04	812.00	
2338	โครงการปรับปรุงทางน้ำสาขา น้ำแม่ค่ามี	แพร่	ร้องกวาง	ทุ่งศรี	640,308.09	2,027,572.64	2.04	813.00	
2339	บำรุงรักษาอ่างเก็บน้ำหนองเบ็ญ	ขอนแก่น	น้ำพอง	ม่วงหวาน	907,775.66	1,849,457.82	2.04	-	บำรุงรักษา
2340	ปรับปรุงประสิทธิภาพแหล่งน้ำบาโงยือแบ้ง	ปัตตานี	กะพ้อ	กะรุบี	780,713.63	727,944.14	2.04	815.00	
2341	ฝายน้ำล้นสันดอนรอม	ลำพูน	ทุ่งหัวช้าง	บ้านปวง	509,065.73	1,977,503.46	2.04	1,856.00	
2342	ปรับปรุงประสิทธิภาพคลองโคกกายอ-คลองนีดิง	นราธิวาส	บาเจาะ	บาเระใต้	797,053.98	725,452.02	2.04	815.00	
2343	อนุรักษ์ฟื้นฟูแหล่งน้ำห้วยเรือ _แก่มลัง_	อุบลราชธานี	เขื่องใน	เขื่องใน	1,097,912.63	1,703,184.82	2.04	2,088.00	
2344	ฝายน้ำล้นคลองคอปล้อง	กำแพงเพชร	ขาณุเวรลักษบุรี	วังชะโอน	606,865.75	1,789,103.52	2.04	1,817.00	
2345	อนุรักษ์ฟื้นฟูระบบโครงข่ายแหล่งน้ำ 3 ตำบล _ศาลเจ้าไก่ต่อ,ห้วยน้ำหอม,แม่วงก์_	นครสวรรค์	ลาดยาว,แม่วงก์	ศาลเจ้าไก่ต่อ,ห้วยน้ำหอม,แม่วงก์	568,298.00	1,736,968.99	2.04	2,068.00	
2346	บำรุงรักษาระบบส่งน้ำจากอ่างเก็บน้ำคลองแขยง	กำแพงเพชร	คลองลาน	สักงาม _โป่งน้ำร้อนเก่า_	536,665.74	1,809,903.51	2.04	-	
2347	บำรุงรักษาอ่างเก็บน้ำแม่แสด	ลำปาง	วังเหนือ	วังทรายคำ	568,265.67	2,108,403.38	2.04	-	บำรุงรักษา
2348	อนุรักษ์ฟื้นฟูแหล่งน้ำหนองบ่อตาลน้อย ช่วง 1	นครพนม	นาทม	ดอนเตย	1,040,314.16	1,970,225.00	2.04	1,921.00	
2349	บำรุงรักษาสถานีสูบน้ำจากสระน้ำบ้านชัยชมภู 2 Solar Floating Flow 600 qu.m per day Head35	พะเยา	เชียงคำ	น้ำแวน	627,363.30	2,152,380.59	2.04	-	

ลำดับ	รายการ	จังหวัด	อำเภอ	ตำบล	X	Y	ความจุ (ล้านลบ.ม.)	พื้นที่รับประโยชน์ (ไร่)	หมายเหตุ
2350	โครงการอนุรักษ์และฟื้นฟูแหล่งน้ำอ่างเก็บน้ำห้วยวังอ้อยหนุ	สกลนคร	เจริญศิลป์	ทุ่งแก	982,054.28	1,955,435.22	2.04	1,727.00	
2351	บำรุงรักษาอ่างเก็บน้ำห้วยอีฟัน	สกลนคร	เจริญศิลป์	บ้านเหล่า	982,906.47	1,958,047.90	2.04	-	บำรุงรักษา
2352	ระบบส่งน้ำจากฝายน้ำล้นบ้านโฮ่งหลวง	ลำพูน	บ้านโฮ่ง	บ้านโฮ่ง	481,265.74	2,024,803.44	2.04	2,072.00	
2353	บำรุงรักษาระบบส่งน้ำจากอ่างเก็บน้ำห้วยตุ่มเหนือ	เชียงราย	เทิง	งิ้ว	613,365.55	2,187,303.30	2.04	-	
2354	ก่อสร้างระบบกระจายน้ำสะอาด สนับสนุนโครงการถ่ายทอดองค์ความรู้โครงการหลวงในศูนย์การเรียนชุมชนชาวไทยภูเขาแม่ฟ้าหลวง _ศศช._ ตำบลวาวี จำนวน 1 แห่ง _บ้านห้วยน้ำกิ๋น_	เชียงราย	แม่สรวย	วาวี	554,395.00	2,196,515.99	2.04	669.00	
2355	โครงการอนุรักษ์และฟื้นฟูแหล่งน้ำ ตำบลทุ่งแก _อ่างเก็บน้ำห้วยวังอ้อยหนุ_	สกลนคร	เจริญศิลป์	ทุ่งแก	982,024.69	1,955,432.05	2.04	2,144.00	
2356	ก่อสร้างระบบส่งน้ำจากฝายน้ำล้นทุ่งหัวขัว พร้อมระบบกระจายน้ำด้วยพลังงานแสงอาทิตย์	ลำปาง	เกาะคา	ไหล่หิน	533,706.10	2,015,097.28	2.04	734.00	
2357	บำรุงรักษาฝายน้ำล้นลำพญาธาร	ปราจีนบุรี	นาดี	บุพรหมณ์	790,766.02	1,580,103.56	2.04	-	
2358	ก่อสร้างระบบกระจายน้ำด้วยพลังงานแสงอาทิตย์ ห้วยวังหิน	ร้อยเอ็ด	ศรีสมเด็จ	ศรีสมเด็จ	979,740.38	1,775,224.29	2.04	673.00	
2359	บำรุงรักษาฝายน้ำล้นคลองละนาม	พิจิตร	สากเหล็ก	สากเหล็ก	657,365.70	1,827,303.55	2.04	-	
2360	ระบบส่งน้ำจากสระห้วยดินม่วง	เชียงใหม่	แม่ออน	ออนกลาง	528,065.71	2,076,803.40	2.04	1,936.00	
2361	อนุรักษ์ฟื้นฟูลำห้วยน้ำพร้าว _ฝายหลวงประชารัฐ_ สนับสนุนโครงการอนุรักษ์พันธุกรรมพืช อันเนื่องมาจากพระราชดำริ	แพร่	เด่นชัย	ไทยย้อย	560,886.47	1,940,119.51	2.04	2,038.00	
2362	บำรุงรักษาแหล่งน้ำอ่างเก็บน้ำแม่ร่าพัน	สุโขทัย	บ้านด่านลานหอย	ดงดินแก้	540,774.89	1,903,884.85	2.04	-	
2363	บำรุงรักษาระบบส่งน้ำจากฝายน้ำล้นหนองลาด	นครศรีธรรมราช	ทุ่งสง	นาไม้ไผ่	568,766.04	899,501.53	2.04	-	
2364	อนุรักษ์ฟื้นฟูแหล่งน้ำพร้อมระบบกระจายน้ำอ่างเก็บน้ำบ้านช่อง ช่วงที่ 2 ในพื้นที่โครงการจัดที่ดินทำกินให้ชุมชนตามนโยบายรัฐบาล _คทช._	เพชรบุรี	แก่งกระจาน	วังจันทร์	579,280.09	1,432,091.68	2.04	2,160.00	
2365	บำรุงรักษาแหล่งน้ำอ่างเก็บน้ำห้วยหินกอง	อำนาจเจริญ	ปทุมราชวงศา	นาหว้าใหญ่	1,140,289.67	1,768,754.60	2.04	-	
2366	อนุรักษ์ฟื้นฟูอ่างเก็บน้ำศูนย์การฝึก สอ.รฝ.	ชลบุรี	สัตหีบ	เกล็ดแก้ว	705,240.00	1,409,749.33	2.04	1,916.00	
2367	บำรุงรักษาฝายน้ำล้นห้วยหวาย	ชัยภูมิ	เมือง	ชีลอง	812,165.89	1,736,303.68	2.04	-	
2368	บำรุงรักษาฝายทดน้ำห้วยไม้หมื่น ฝั่งซ้าย _จุดที่ 2_	เชียงใหม่	แม่แจ่ม	ปางหินฝน	547,515.73	1,861,553.51	2.04	-	
2369	โครงการปรับปรุงทางน้ำสาขาแม่น้ำตรัง	นครศรีธรรมราช	ทุ่งสง	กะปาง	558,708.80	845,630.38	2.04	863.00	
2370	โครงการปรับปรุงทางน้ำสาขา น้ำแม่แจ่มตอนล่าง	เชียงใหม่	แม่แจ่ม	ท่าผา	461,327.26	2,011,123.43	2.03	880.00	
2371	โครงการอนุรักษ์และฟื้นฟูแหล่งน้ำอ่างเก็บน้ำห้วยทราย	ตาก	สามเงา	วังหมัน	515,400.67	1,904,575.33	2.03	1,922.00	
2372	บำรุงรักษาอ่างเก็บน้ำบ้านโป่งช้าง	สุพรรณบุรี	ด่านช้าง	ด่านช้าง	561,465.81	1,536,803.33	2.03	-	บำรุงรักษา
2373	อนุรักษ์ฟื้นฟูคลองส่งน้ำพนมเศษ ช่วง 2	นครสวรรค์	ท่าตะโก	พนมเศษ	643,412.02	1,737,062.28	2.03	1,879.00	
2374	บำรุงรักษาอ่างเก็บน้ำท่าลาด	ขอนแก่น	กระนวน	หัวนาคำ	931,030.62	1,862,485.86	2.03	-	บำรุงรักษา
2375	ระบบส่งน้ำจากฝายน้ำล้นห้วยน้ำเย็น	ลำพูน	ลี้	บ้าไผ่	490,865.73	1,979,503.47	2.03	2,046.00	
2376	ก่อสร้างระบบกระจายน้ำบ้านบางฝนตก อันเนื่องมาจากพระราชดำริ	ชุมพร	ท่าแซะ	รับร่อ	502,653.02	1,190,927.99	2.03	1,800.00	
2377	ฝายและคลองส่งน้ำบ้านเนินนิมิตร	สงขลา	รัตภูมิ	ท่าชะมวง	630,466.43	789,301.03	2.03	2,075.00	
2378	ปรับปรุงฟื้นฟูอ่างเก็บน้ำห้วยคดพร้อมระบบกระจายน้ำ	อุทัยธานี	ห้วยคต	ห้วยคต	561,264.68	1,685,051.07	2.03	802.00	
2379	โครงการปรับปรุงทางน้ำสาขา ห้วยกระเสียว	อุทัยธานี	บ้านไร่	ทัพหลวง	617,066.94	1,635,217.06	2.03	873.00	
2380	บำรุงรักษาแหล่งน้ำอ่างเก็บน้ำห้วยบวกหลวง	ตาก	เมืองตาก	หนองบัวเหนือ	502,465.74	1,874,303.49	2.03	-	
2381	ฝายน้ำล้นกระบือปวง	ศรีสะเกษ	ขุขันธ์	กันทรารมย์	1,048,448.25	1,631,608.44	2.03	2,099.00	
2382	โครงการอนุรักษ์และฟื้นฟูแหล่งน้ำ 2 ตำบล _ วังหมัน, วังจันทร์ _	ตาก	สามเงา	วังหมัน	515,405.02	1,904,573.39	2.03	2,180.00	
2383	โครงการอนุรักษ์และฟื้นฟูแหล่งน้ำ ตำบล ชุมโค _ สระน้ำดอนปลักหมู _	ชุมพร	ปะทิว	ชุมโค	539,113.51	1,184,755.21	2.03	2,087.00	
2384	โครงการอนุรักษ์และฟื้นฟูแหล่งน้ำ ตำบล ยางน้ำกลัดเหนือ _ อ่างเก็บน้ำห้วยเกษม _	เพชรบุรี	หนองหญ้าปล้อง	ยางน้ำกลัดเหนือ	567,689.26	1,455,223.29	2.03	1,827.00	
2385	โครงการปรับปรุงทางน้ำสาขา แม่ลาว	เชียงราย	เทิง	เวียง	624,607.15	2,177,059.51	2.03	823.00	
2386	บำรุงรักษาแหล่งน้ำอ่างเก็บน้ำแม่ฮวก	ลำปาง	เกาะคา	ไหล่หิน	530,910.51	2,012,449.04	2.03	-	
2387	ระบบส่งน้ำจากฝายน้ำล้นห้วยอ้อ	เชียงราย	แม่สรวย	บ้าแดด	550,365.68	2,174,603.31	2.03	2,152.00	
2388	บำรุงรักษาแหล่งน้ำอ่างเก็บน้ำห้วยแม่สาง	แพร่	สูงเม่น	บ้านปง	610,665.64	1,997,803.48	2.03	-	
2389	บำรุงรักษาแหล่งน้ำอ่างเก็บน้ำห้วยงิ้ว	เชียงราย	เทิง	งิ้ว	613,065.60	2,178,303.32	2.03	-	
2390	อนุรักษ์ฟื้นฟูบึงขดใหญ่-บึงขดน้อย สนับสนุนโครงการอนุรักษ์พันธุกรรมพืช อันเนื่องมาจากพระราชดำริ สมเด็จพระเทพรัตนราชสุดาฯ สยามบรมราชกุมารี _อพ.สธ._	พิษณุโลก	พรหมพิราม	วังวน	630,085.11	1,918,920.23	2.03	2,220.00	
2391	ระบบส่งน้ำจากฝายน้ำล้นลำเชียงสา	นครราชสีมา	บัวใหญ่	สะแกราช	826,150.93	1,616,990.65	2.03	1,922.00	
2392	อ่างเก็บน้ำบึงถนนหักใหญ่	นครราชสีมา	ด่านขุนทด	กุดพิมาน	800,865.89	1,683,203.65	2.03	2,041.00	
2393	โครงการปรับปรุงทางน้ำสาขาคลองละงู	สตูล	ละงู	ปากน้ำ	584,120.78	760,771.39	2.03	830.00	
2394	บำรุงรักษาแหล่งน้ำอ่างเก็บน้ำห้วยป่าซางอ่อน	ลำพูน	บ้านโฮ่ง	บ้าพลู	491,070.36	2,011,415.89	2.03	-	
2395	ก่อสร้างระบบกระจายน้ำ สนับสนุนโครงการพัฒนาพื้นที่สูงแบบโครงการหลวงผาผึ้ง-ศรีดีรักษ์ _บ้านใหม่ชัยมงคล_	ตาก	วังเจ้า	เชียงทอง	517,454.00	1,831,784.05	2.03	2,247.00	
2396	ปรับปรุงเพิ่มประสิทธิภาพฝายน้ำล้นห้วยอ้อ	สุราษฎร์ธานี	ดอนสัก	ปากแพรก	573,934.97	1,012,399.02	2.03	883.00	
2397	ปรับปรุงฟื้นฟูแหล่งน้ำหนองสร้างแซ่	อุบลราชธานี	วารินชำราบ	บุ่งหวาย	1,116,490.49	1,683,184.31	2.03	826.00	
2398	ก่อสร้างระบบกระจายน้ำด้วยพลังงานแสงอาทิตย์คลองยม	อุตรดิตถ์	ตรอน	ขอยสูง	593,969.00	1,930,190.00	2.03	656.00	
2399	บำรุงรักษาแหล่งน้ำอ่างเก็บน้ำห้วยชำรู	พิษณุโลก	นครไทย	หนองกระท้าว	556,065.81	1,495,703.27	2.03	-	
2400	อนุรักษ์ฟื้นฟูแหล่งน้ำบ้านเขาส่องกล้อง พร้อมระบบกระจายน้ำ สนับสนุนโครงการอนุรักษ์พันธุกรรมพืชอันเนื่องมาจากพระราชดำริ	นครนายก	บ้านนา	เขาเพิ่ม	729,391.99	1,591,131.99	2.02	2,200.00	
2401	อ่างเก็บน้ำแม่แสด	ลำปาง	วังเหนือ	วังทรายคำ	568,265.67	2,108,403.38	2.02	2,113.00	
2402	อนุรักษ์ฟื้นฟูแหล่งน้ำบ้านเกาะจันทร์ พร้อมระบบกระจายน้ำ สนับสนุนโครงการอนุรักษ์พันธุกรรมพืชอันเนื่องมาจากพระราชดำริ	ชลบุรี	เกาะจันทร์	เกาะจันทร์	752,742.03	1,485,060.00	2.02	2,142.00	

ลำดับ	รายการ	จังหวัด	อำเภอ	ตำบล	X	Y	ความจุ (ล้านลบ.ม.)	พื้นที่รับประโยชน์ (ไร่)	หมายเหตุ
2403	บำรุงรักษาอ่างเก็บน้ำคลองขุนทอง	ระนอง	เมือง	ราชกรูด	455,465.58	1,081,002.25	2.02	-	บำรุงรักษา
2404	อ่างเก็บน้ำละวำวังควาย	สุพรรณบุรี	ด่านช้าง	วังยาว	544,465.77	1,644,503.43	2.02	2,020.00	
2405	บำรุงรักษาแหล่งน้ำอ่างเก็บน้ำห้วยคลองเหมือง	อุตรดิตถ์	พิชัย	นายาง	632,009.53	1,917,273.54	2.02	-	
2406	ระบบส่งน้ำจากอ่างเก็บน้ำห้วยบก	เชียงใหม่	แม่ออน	ห้วยแก้ว	527,865.71	2,083,803.40	2.02	1,906.00	
2407	check dam จุดที่ 6	เชียงใหม่	สันกำแพง	ออนใต้	521,465.72	2,066,303.41	2.02	500.00	
2408	ปรับปรุงซ่อมแซมแหล่งน้ำ	ประจวบคีรีขันธ์	ทับสะแก	ทับสะแก	567,337.04	1,272,861.95	2.02	675.00	ปรับปรุงซ่อมแซม
2409	บำรุงรักษาแหล่งน้ำอ่างเก็บน้ำแม่เทย	ลำพูน	ลี้	แม่ตืน	492,280.75	1,988,151.13	2.02	-	
2410	ระบบส่งน้ำจากอ่างเก็บน้ำห้วยมะเฟือง	เชียงใหม่	แม่อาย	ท่าตอน	535,665.69	2,218,203.25	2.02	2,002.00	
2411	ปรับปรุงซ่อมแซมอ่างเก็บน้ำห้วยเอี้ยง พร้อมระบบกระจายน้ำ	เชียงราย	เมืองเชียงราย	ดอยลาน	604,000.00	2,180,000.13	2.02	704.00	ปรับปรุงซ่อมแซม
2412	โครงการอนุรักษ์และฟื้นฟูแหล่งน้ำ บึงใหญ่,บึงคำอ้อ	กาฬสินธุ์	ห้วยผึ้ง	คำบง	981,953.85	1,931,353.37	2.02	1,868.00	
2413	โครงการอนุรักษ์และฟื้นฟูแหล่งน้ำหนองคาย บ้านดอนหมู	หนองคาย	เมืองหนองคาย	พระธาตุบังพวน	891,510.93	1,964,622.70	2.02	1,726.00	
2414	โครงการปรับปรุงทางน้ำสาขา แม่น้ำแควใหญ่ตอนล่าง	กาญจนบุรี	เมืองกาญจนบุรี	วังดัง	556,939.57	1,549,891.09	2.02	824.00	
2415	บำรุงรักษาแหล่งน้ำอ่างเก็บน้ำแม่ผาแหน	เชียงใหม่	สันกำแพง	ออนใต้	521,865.72	2,070,703.41	2.02	-	
2416	บำรุงรักษาอ่างเก็บน้ำฮ่องดีกา	ศรีสะเกษ	วังหิน	ศรีสำราญ	1,053,222.60	1,655,732.43	2.02	-	บำรุงรักษา
2417	บำรุงรักษาฝายน้ำล้นดันสะเดา	ลำปาง	เสริมงาม	เสริมขวา	521,465.73	2,003,503.45	2.02	-	
2418	ปรับปรุงซ่อมแซมระบบกระจายน้ำสะอาดศูนย์พัฒนาโครงการหลวงหนองเขียว	เชียงใหม่	เชียงดาว	เมืองนะ	494,936.00	2,181,105.00	2.02	673.00	ปรับปรุงซ่อมแซม
2419	ระบบส่งน้ำจากฝายน้ำล้นบ้านทาสองท่า	ลำพูน	แม่ทา	ทาปลาดุก	524,765.72	2,049,203.43	2.02	1,863.00	
2420	อนุรักษ์ฟื้นฟูลำห้วยน้ำพร้าว	แพร่	เด่นชัย	ไทรย้อย	599,938.91	1,981,315.93	2.02	2,053.00	
2421	โครงการปรับปรุงทางน้ำสาขา ลำสะแทด	นครราชสีมา	เมืองยาง	กระเบื้องนอก	930,532.09	1,710,642.90	2.02	820.00	
2422	ฝายน้ำล้นแม่ปิง	เชียงใหม่	เชียงดาว	เมืองนะ	493,145.74	2,066,303.41	2.02	2,283.00	
2423	เพิ่มประสิทธิภาพระบบโครงข่ายแหล่งน้ำ ตำบลเหล่าอ้อย (หนองงูเหลือม)	กาฬสินธุ์	ร่องคำ	เหล่าอ้อย	1,004,038.39	1,800,523.19	2.02	2,094.00	
2424	โครงการอนุรักษ์และฟื้นฟูระบบโครงข่ายแหล่งน้ำ ตำบลเหล่าอ้อย _หนองงูเหลือม_	กาฬสินธุ์	ร่องคำ	เหล่าอ้อย	1,004,038.39	1,800,523.19	2.02	2,014.00	
2425	โครงการอนุรักษ์และฟื้นฟูแหล่งน้ำ ตำบล ควนลัง _ สระน้ำพรุ2 _	สงขลา	หาดใหญ่	ควนลัง	658,610.80	771,038.59	2.02	1,993.00	
2426	โครงการอนุรักษ์และฟื้นฟูแหล่งน้ำ ตำบลคำบง _บึงใหญ่,บึงคำอ้อ_	กาฬสินธุ์	ห้วยผึ้ง	คำบง	1,015,486.90	1,845,595.42	2.02	1,981.00	
2427	เพิ่มประสิทธิภาพระบบโครงข่ายแหล่งน้ำ ตำบลควนทอง (พรุบ้านท่าจันทร์1, พรุบ้านท่าจันทร์2, พรุบ้านท่าจันทร์3)	นครศรีธรรมราช	ขนอม	ควนทอง	588,077.76	1,024,216.12	2.02	1,947.00	
2428	โครงการอนุรักษ์และฟื้นฟูระบบโครงข่ายแหล่งน้ำ ตำบล ควนทอง _ พรุบ้านท่าจันทร์1, พรุบ้านท่าจันทร์2, พรุบ้านท่าจันทร์3 _	นครศรีธรรมราช	ขนอม	ควนทอง	588,077.76	1,024,216.12	2.02	1,940.00	
2429	โครงการอนุรักษ์และฟื้นฟูระบบโครงข่ายแหล่งน้ำ ตำบลพระธาตุบังพวน _หนองน้ำ บ้านดอนหมู_	หนองคาย	เมืองหนองคาย	พระธาตุบังพวน	891,703.98	1,963,962.16	2.02	1,881.00	
2430	ฝายน้ำล้นห้วยดินแดง	อุตรธานี	บ้านดุง	บ้านจั่นทร์	955,231.50	1,972,056.84	2.02	2,041.00	
2431	บำรุงรักษาฝายกั้นน้ำเค็มบ้านคลองสองปาก	สตูล	ท่าแพ	สาคร	594,966.24	750,800.80	2.02	-	
2432	บำรุงรักษาอ่างเก็บน้ำสหกรณ์ 5 แม่วะ	เชียงใหม่	แม่ออน	สหกรณ์	525,665.71	2,085,403.39	2.02	-	บำรุงรักษา
2433	ก่อสร้างระบบกระจายน้ำด้วยพลังงานแสงอาทิตย์สนับสนุนโครงการพัฒนาพื้นที่สูงแบบโครงการหลวงโป่งคำ ระยะที่ 2	น่าน	สันติสุข	พงษ์	708,092.00	2,089,405.01	2.02	730.00	
2434	บำรุงรักษาแหล่งน้ำอ่างเก็บน้ำห้วยแม่สิน	แพร่	วังชิ้น	นาพุน	982,906.47	1,958,047.90	2.02	-	
2435	ก่อสร้างระบบกระจายน้ำด้วยพลังงานแสงอาทิตย์ สนับสนุนโครงการพัฒนาพื้นที่สูงแบบโครงการหลวงห้วยเป้า_ บ้านห้วยเป้า_	เชียงใหม่	เชียงดาว	ทุ่งข้าวพวง	495,007.40	2,163,847.39	2.02	721.00	
2436	บำรุงรักษาระบบส่งน้ำจากฝายน้ำล้นห้วยดินดำ	เชียงราย	แม่สรวย	ท่าก๊อ	553,265.67	2,159,103.32	2.02	-	
2437	บำรุงรักษาระบบส่งน้ำจากฝายน้ำล้นห้วยน้ำลาย	เลย	เมือง	น้ำสวย	800,665.59	1,931,703.65	2.02	-	
2438	อนุรักษ์ฟื้นฟูแหล่งน้ำอ่างเก็บน้ำบึงบอน พร้อมระบบกระจายน้ำด้วยพลังงานแสงอาทิตย์	นครสวรรค์	บรรพตพิสัย	ท่าจัง,หูกวาง	606,683.00	1,759,783.94	2.02	737.00	
2439	บำรุงรักษาแหล่งน้ำอ่างเก็บน้ำห้วยสะพานขาด	เพชรบูรณ์	เมืองเพชรบูรณ์	นางั่ว	982,906.47	1,958,047.90	2.02	-	
2440	ก่อสร้างฝายน้ำล้นทุ่งป่าเนตร พร้อมระบบกระจายน้ำด้วยพลังงานแสงอาทิตย์	ลำปาง	เมืองปาน	หัวเมือง	555,120.00	2,097,226.07	2.02	744.00	
2441	บำรุงรักษาระบบส่งน้ำจากอ่างเก็บน้ำแม่เหิน	ลำปาง	เกาะคา	ไหล่หิน	531,465.72	2,008,503.46	2.02	-	
2442	ระบบส่งน้ำจากอ่างเก็บน้ำห้วยม่วง	เชียงใหม่	จอมทอง	สบเตี๊ยะ	525,065.72	2,062,603.41	2.02	2,088.00	
2443	โครงการอนุรักษ์และฟื้นฟูระบบโครงข่ายแหล่งน้ำ หนองงูเหลือม	กาฬสินธุ์	ร่องคำ	เหล่าอ้อย	1,005,651.90	1,803,072.95	2.02	1,790.00	
2444	ปรับปรุงซ่อมแซมแหล่งน้ำลำห้วยลุมพุก	มหาสารคาม	นาเชือก	เขวาไร่	936,733.14	1,754,517.52	2.02	676.00	ปรับปรุงซ่อมแซม
2445	ปรับปรุงซ่อมแซมฝายน้ำล้นห้วยพานมูล	ร้อยเอ็ด	จตุรพักตรพิมาน	ดงกลาง	996,762.42	1,752,379.98	2.01	730.00	ปรับปรุงซ่อมแซม
2446	อนุรักษ์ฟื้นฟูแหล่งน้ำห้วยรากไถ ตอน 4	ร้อยเอ็ด	เมืองร้อยเอ็ด	สะอาดสมบูรณ์	991,896.73	1,772,871.95	2.01	2,276.00	
2447	อ่างเก็บน้ำวังสมป่อย	ราชบุรี	สวนผึ้ง	สวนผึ้ง	539,965.79	1,499,603.27	2.01	2,003.00	
2448	อนุรักษ์ฟื้นฟูแหล่งน้ำบ้านแก่งกฐิน พร้อมระบบกระจายน้ำด้วยพลังงานแสงอาทิตย์ สนับสนุนโครงการอนุรักษ์พันธุกรรมพืชอันเนื่องมาจากพระราชดำริ	อำนาจเจริญ	เมืองอำนาจเจริญ	นาหมอม้า	1,085,226.49	1,765,116.54	2.01	713.00	
2449	ก่อสร้างระบบกระจายน้ำ สนับสนุนโครงการพัฒนาพื้นที่สูงแบบโครงการหลวงแม่มะลอ _บ้านใหม่พัฒนาสันติ_	เชียงใหม่	แม่แจ่ม	แม่นาจร	438,589.00	2,063,938.07	2.01	2,164.00	
2450	บำรุงรักษาแหล่งน้ำอ่างเก็บน้ำท่าลาด	ขอนแก่น	กระนวน	หัวนาคำ	982,906.47	1,958,047.90	2.01	-	
2451	โครงการปรับปรุงทางน้ำสาขา แม่น้ำป่าสักส่วนที่ 2 _คลองตะเบาะ_	เพชรบูรณ์	เมืองเพชรบูรณ์	น้ำร้อน	729,167.27	1,802,062.47	2.01	849.00	
2452	บำรุงรักษาอ่างเก็บน้ำคลองวังน้ำแดง	กำแพงเพชร	พรานกระต่าย	วังควง	547,515.73	1,861,553.51	2.01	-	บำรุงรักษา
2453	อนุรักษ์ฟื้นฟูแหล่งน้ำอ่างเก็บน้ำหนองดอนหงษ์	สุพรรณบุรี	สองพี่น้อง	ดอนมะนาว	612,368.00	1,566,777.93	2.01	2,248.00	
2454	อนุรักษ์ฟื้นฟูทุ่งโพธิ์ทองหรือทุ่งคำหยาด	จ.อ่างทอง	อ.โพธิ์ทอง	ต.คำหยาด ต.โคกพุทธา	643,916.38	1,620,687.99	2.01	1,666.00	
2455	_ระบบส่งน้ำจากอ่างเก็บน้ำโกรกรกฟ้า_ ระบบส่งน้ำจากอ่างเก็บน้ำโคกลุกฟ้า	บุรีรัมย์	โนนสุวรรณ	ทุ่งจังหัน_ดงอีจาน_	999,848.77	1,617,473.37	2.01	1,903.00	

ลำดับ	รายการ	จังหวัด	อำเภอ	ตำบล	X	Y	ความจุ (ล้านลบ.ม.)	พื้นที่รับประโยชน์ (ไร่)	หมายเหตุ
2456	บำรุงรักษาฝายน้ำล้นแม่ละนา	เชียงใหม่	แม่แจ่ม	แม่ศึก	428,265.78	2,047,103.43	2.01	-	
2457	check weir จุดที่ 2	เชียงใหม่	สันกำแพง	ออนใต้	522,865.72	2,067,003.41	2.01	500.00	
2458	บำรุงรักษาระบบส่งน้ำจากฝายน้ำล้นวัดทุ่งห้าง	เชียงใหม่	พร้าว	โหล่งขอด	520,565.72	2,148,303.33	2.01	-	
2459	โครงการอนุรักษ์และฟื้นฟูระบบโครงข่ายแหล่งน้ำ สระบ้านคลองแปด	จ.ปทุมธานี	อ.ลำลูกกา	ต.ลำลูกกา	691,787.00	1,540,426.00	2.01	2,003.00	
2460	ก่อสร้างระบบกระจายน้ำ สนับสนุนศูนย์พัฒนาโครงการหลวงเลอตอ _บ้านห้วยโป่ง_	ตาก	แม่ระมาด	แม่ตื่น	440,834.72	1,903,057.39	2.01	1,846.00	
2461	บำรุงรักษาฝายน้ำล้นคลองคอปล้อง	กำแพงเพชร	ขาณุวรลักษบุรี	วังชะโอน	606,865.75	1,789,103.52	2.01	-	
2462	โครงการอนุรักษ์และฟื้นฟูแหล่งน้ำ ตำบลลำลูกกา _สระบ้านคลองแปด 1_	ปทุมธานี	ลำลูกกา	ลำลูกกา	691,781.68	1,540,423.42	2.01	2,039.00	
2463	โครงการอนุรักษ์และฟื้นฟูระบบโครงข่ายแหล่งน้ำ 2 ตำบล _บ้านแก้ง,ผักปัง_	ชัยภูมิ	ภูเขียว	ผักปัง	833,582.58	1,816,293.33	2.01	2,033.00	
2464	โครงการอนุรักษ์และฟื้นฟูแหล่งน้ำ ตำบลเวียงเหนือ _หนองเดียง_	ศรีสะเกษ	กันทรลักษ์	เวียงเหนือ	1,112,557.91	1,626,090.61	2.01	1,958.00	
2465	โครงการอนุรักษ์และฟื้นฟูระบบโครงข่ายแหล่งน้ำ ตำบลบัวน้อย _กุดนาแซง_	ศรีสะเกษ	กันทรารมย์	บัวน้อย	1,086,576.91	1,681,327.55	2.01	1,954.00	
2466	บำรุงรักษาระบบส่งน้ำจากฝายลำเชียงสา	นครราชสีมา	บักธงชัย	สะแกราช	826,150.93	1,616,990.65	2.01	-	
2467	โครงการอนุรักษ์และฟื้นฟูแหล่งน้ำ หนองเดียง	ศรีสะเกษ	กันทรลักษ์	เวียงเหนือ	1,112,555.23	1,626,086.91	2.01	1,665.00	
2468	บำรุงรักษาประตูระบายน้ำกันน้ำย้อนและฝาย	พะเยา	เชียงคำ	อ่างทอง	624,322.38	2,164,333.18	2.01	-	
2469	บำรุงรักษาบ้านโฮ่งมะค่า	เชียงใหม่	จอมทอง	บ้านแปะ	459,474.22	2,013,221.54	2.01	-	
2470	บำรุงรักษาอ่างเก็บน้ำห้วยแม่ลาน	แพร่	ลอง	บ้านปิน	594,065.67	2,005,603.47	2.01	-	บำรุงรักษา
2471	อนุรักษ์ฟื้นฟูแหล่งน้ำหนองกันกงพร้อมระบบกระจายน้ำ	ชัยภูมิ	จัตุรัส	ละหาน	815,738.30	1,733,430.19	2.01	2,171.00	
2472	ปรับปรุงประสิทธิภาพแหล่งน้ำบ้านยือริง	บัตตานี	ยะหริ่ง	ตันหยงดาลอ	767,753.82	750,224.94	2.01	862.00	
2473	บำรุงรักษาสร้าง ปตร. ร่องแช่	พะเยา	เชียงคำ	อ่างทอง	624,322.38	2,164,333.18	2.01	-	
2474	บำรุงรักษาฝายน้ำล้นบ้านนาแก	หนองบัวลำภู	นาวัง	นาแก	825,455.27	1,921,814.03	2.01	-	
2475	อนุรักษ์ฟื้นฟูอุทยานแห่งชาติเขาสามร้อยยอด	จ.ประจวบคีรีขันธ์	อ.กุยบุรี อ.สามร้อยยอด	ต.เขาแดง ต.สามร้อยยอด ต.ไร่เก่า	601,395.82	1,353,703.67	2.01	2,051.00	
2476	ปรับปรุงซ่อมแซมอ่างเก็บน้ำแม่นาเรือ พร้อมระบบกระจายน้ำด้วยพลังงานแสงอาทิตย์	พะเยา	เมืองพะเยา	แม่นาเรือ	585,195.28	2,111,613.69	2.01	734.00	ปรับปรุงซ่อมแซม
2477	อ่างเก็บน้ำห้วยบวกหลวง	ตาก	เมือง	หนองบัวเหนือ	502,465.74	1,874,303.50	2.01	1,893.00	
2478	อนุรักษ์ฟื้นฟูแก้มลิงคลองบางไผ่	ชลบุรี	สัตหีบ	พลูตาหลวง	715,571.01	1,404,212.19	2.01	1,802.00	
2479	ก่อสร้างระบบกระจายน้ำ สนับสนุนกลุ่มเกษตรแปลงใหญ่ _วิสาหกิจชุมชนกลุ่มพัฒนามะม่วงเพื่อคุณภาพบ้านป่างเฟือง_	เชียงใหม่	เชียงดาว	ปิงโค้ง	501,617.20	2,153,896.75	2.01	703.00	
2480	อนุรักษ์ฟื้นฟูพรุควนขี้เสี้ยน	จ.พัทลุง จ.สงขลา จ.นครศรีธรรมราช	อ.ระโนด อ.หัวไทร อ.ควนขนุน	ต.เครือ ต.บ้านขาว ต.ตะเครียะ ต.ควนขะลิก ต.ทะเลน้อย ต.ระโนด ต.พนางดูง ต.มะกอกเหนือ	626,426.19	860,636.30	2.01	1,585.00	
2481	ระบบส่งน้ำจากฝายน้ำล้นห้วยขี้เหล็ก	นครศรีธรรมราช	พรหมคีรี	พรหมโลก	594,166.14	939,201.72	2.01	1,858.00	
2482	อนุรักษ์ฟื้นฟูแหล่งน้ำภายในพื้นที่ตำบลปากแพรก	ประจวบคีรีขันธ์	บางสะพานน้อย	ปากแพรก	547,257.43	1,221,696.86	2.01	1,887.00	
2483	บำรุงรักษาแหล่งน้ำอ่างเก็บน้ำแม่แสด	ลำปาง	วังเหนือ	วังทรายคำ	568,399.25	2,108,272.05	2.01	-	
2484	โครงการอนุรักษ์และฟื้นฟูระบบโครงข่ายแหล่งน้ำบึงท่าเรือทอง	ชัยนาท	วัดสิงห์	มะขามเฒ่า	613,624.37	1,685,890.62	2.00	1,883.00	
2485	บำรุงรักษาแหล่งน้ำอ่างเก็บน้ำห้วยแม่ทะลาย	พะเยา	จุน	จุน	556,065.81	1,495,703.27	2.00	-	
2486	บำรุงรักษาระบบส่งน้ำจากอ่างเก็บน้ำพาน	อุดรธานี	สร้างคอม	สร้างคอม	933,900.45	1,979,141.80	2.00	-	
2487	บำรุงรักษาcheck dam จุดที่ 3	เชียงใหม่	สันกำแพง	ออนใต้	522,165.72	2,064,803.41	2.00	-	
2488	ก่อสร้างระบบกระจายน้ำภายในตำบลไร่รถ	สุพรรณบุรี	ดอนเจดีย์	ไร่รถ	613,446.83	1,612,920.86	2.00	1,810.00	
2489	โครงการอนุรักษ์และฟื้นฟูระบบโครงข่ายแหล่งน้ำ สระน้ำ บ้านโป่งดินดำ	ชัยภูมิ	ภูเขียว	บ้านแก้ง	831,835.92	1,816,490.49	2.00	1,790.00	
2490	บำรุงรักษาแหล่งน้ำอ่างเก็บน้ำแม่นาเรือ	พะเยา	เมืองพะเยา	แม่นาเรือ	982,906.47	1,958,047.90	2.00	-	
2491	อ่างเก็บน้ำห้วยแมสัน	แพร่	วังชิ้น	นาพุน	593,565.69	1,969,003.49	2.00	2,223.00	
2492	ระบบส่งน้ำจากฝายน้ำล้นบ้านควนเคี่ยม	พัทลุง	ปากพยูน	ฝาละมี	640,866.43	812,701.16	2.00	2,110.00	
2493	ปรับปรุงเพิ่มประสิทธิภาพฝายน้ำล้นคลองน้ำไหล	กำแพงเพชร	คลองลาน	คลองน้ำไหล	533,464.87	1,790,909.42	2.00	842.00	
2494	ก่อสร้างระบบกระจายน้ำ สนับสนุนกลุ่มนาแปลงใหญ่	ชัยนาท	มโนรมย์	คุ้งสำเภา	616,095.25	1,692,925.27	2.00	2,168.00	
2495	ระบบส่งน้ำด้วยไฟฟ้าฝายวังกระโดด	ศรีสะเกษ	วังหิน	ดวนใหญ่	1,064,143.37	1,660,345.78	2.00	1,889.00	
2496	ปรับปรุงซ่อมแซมฝายน้ำล้นลำชีบ้านไร่ลำชี	ชัยภูมิ	เนินสง่า	กะฮาด	821,748.52	1,736,872.58	2.00	715.00	ปรับปรุงซ่อมแซม
2497	ฝายน้ำล้นลำพลับพลา	สุรินทร์	ท่าตูม	ทุ่งกุลา	1,012,441.88	1,713,380.74	2.00	1,859.00	
2498	อนุรักษ์ฟื้นฟูลำห้วยใหญ่	เพชรบุรี	เขาย้อย	เขาย้อย	585,494.00	1,460,599.98	2.00	2,220.00	
2499	โครงการปรับปรุงทางน้ำสาขา แม่น้ำป่าสักสวนที่ 3 _คลองน้ำวิ่ง_	เพชรบูรณ์	หนองไผ่	บ้านโภชน์	721,237.07	1,759,066.90	2.00	854.00	
2500	ฝายฯป้องกันน้ำเค็มห้วยหวาย	สงขลา	ควนเนียง	บางเหรียง	655,266.55	792,001.06	2.00	1,973.00	
2501	ฝายน้ำล้นบ้านสองห้อง	มหาสารคาม	บรบือ	กำพี้	943,410.96	1,769,237.74	2.00	2,083.00	
2502	อนุรักษ์ฟื้นฟูแม่น้ำแควน้อย	จ.กาญจนบุรี	อ.เมือง อ.ไทรโยค อ.ทองผาภูมิ	ต.หนองหญ้า ต.เกาะสำโรง ต.กลอนโด ต.วังเย็น ต.จรเข้เผือก ต.บ้านเก่า ต.ลิ่งค์ ต.ลุ่มสุ่ม ต.วังกระแจะ ต.ไทรโยค ต.ลิ่นถิ่น ต.หินดาด ต.ท่าขนุน	498,460.14	1,581,138.75	2.00	1,566.00	
2503	อนุรักษ์ฟื้นฟูแหล่งน้ำสระเก็บน้ำบ้านวังธาร พร้อมระบบกระจายน้ำด้วยพลังงานแสงอาทิตย์	เชียงใหม่	สันกำแพง	ร้องวัวแดง	524,326.00	2,072,474.05	2.00	682.00	
2504	บำรุงรักษาอ่างเก็บน้ำหนองละหานทรายเก่า	บุรีรัมย์	บ้านกรวด	หินลาด	945,366.10	1,603,503.83	2.00	-	บำรุงรักษา
2505	อนุรักษ์ฟื้นฟูแหล่งน้ำหนองอีจ่อยพร้อมระบบกระจายน้ำ	กาฬสินธุ์	กมลาไสย	ดงลิง	999,486.41	1,801,756.48	2.00	1,803.00	
2506	ปรับปรุงซ่อมแซมแหล่งน้ำลำห้วยถ้ำเต่า	มหาสารคาม	โกสุมพิสัย	แก้งแก	940,058.49	1,790,564.27	2.00	745.00	ปรับปรุงซ่อมแซม
2507	อ่างเก็บน้ำแม่เหิน	ลำปาง	เกาะคา	ไหล่หิน	531,465.72	2,008,503.46	2.00	2,193.00	
2508	อนุรักษ์ฟื้นฟูแหล่งน้ำบึงผือฮี พร้อมระบบกระจายน้ำด้วยพลังงานแสงอาทิตย์	ยโสธร	เมืองยโสธร	นาสะไมย์	1,062,364.08	1,766,949.55	2.00	675.00	

ลำดับ	รายการ	จังหวัด	อำเภอ	ตำบล	X	Y	ความจุ (ล้านลบ.ม.)	พื้นที่รับประโยชน์ (ไร่)	หมายเหตุ
2509	เพิ่มประสิทธิภาพระบบโครงข่ายแหล่งน้ำ 2 ตำบล (หาดทำเสา, มะขามเฒ่า)	ชัยนาท	เมืองชัยนาท	หาดท่าเสา	613,627.79	1,685,888.34	2.00	2,010.00	
2510	โครงการอนุรักษ์และฟื้นฟูระบบโครงข่ายแหล่งน้ำ 2 ตำบล _ หาดท่าเสา, มะขามเฒ่า _	ชัยนาท	วัดสิงห์	มะขามเฒ่า	613,627.79	1,685,888.34	2.00	1,821.00	
2511	อนุรักษ์ฟื้นฟูแหล่งน้ำพร้อมระบบกระจายน้ำด้วยพลังงานแสงอาทิตย์ เพื่อพัฒนาระบบส่งน้ำศูนย์วิจัยและพัฒนาโคเนื้อ	ลพบุรี	ลำสนธิ	หนองรี	754,759.20	1,686,147.15	2.00	728.00	
2512	อ่างเก็บน้ำบ้านจ้าดาเหิน	ลำพูน	แม่ทา	ทาสบเส้า	514,165.72	2,043,903.42	2.00	2,047.00	
2513	บำรุงรักษาฝายน้ำล้นห้วยกุดหัวควาย	สกลนคร	สว่างแดนดิน	หนองหลวง	965,540.34	1,926,700.00	2.00	-	
2514	ฝายน้ำล้นลำชีบ้านไร่ลำชี	ชัยภูมิ	เนินสง่า	กะฮาด	821,861.87	1,737,021.70	2.00	2,002.00	
2515	โครงการปรับปรุงทางน้ำสาขา ลำน้ำยัง	ยโสธร	เมืองยโสธร	คำเหนือ	1,036,330.53	1,753,554.70	2.00	822.00	
2516	อนุรักษ์ฟื้นฟูอุทยานแห่งชาติหมู่เกาะลันตา	จ.กระบี่	อ.เกาะลันตา ลันตา	ต.เกาะลันตาใหญ่ อ.เกาะ ต.เกาะลันตาน้อย ต.เกาะกลาง	510,926.44	825,722.86	2.00	1,699.00	
2517	โครงการอนุรักษ์และฟื้นฟูแหล่งน้ำอ่างเก็บน้ำห้วยแก้วแมง	อำนาจเจริญ	ชานุมาน	ชานุมาน	1,140,912.06	1,803,924.59	2.00	1,797.00	
2518	โครงการอนุรักษ์และฟื้นฟูแหล่งน้ำ บึงขอยอ	กาฬสินธุ์	ฆ้องชัยพัฒนา	ฆ้องชัยพัฒนา	977,665.51	1,801,786.61	2.00	1,542.00	
2519	ปรับปรุงฟื้นฟูอ่างเก็บน้ำคลองแด่ เชื่อมต่อสระเก็บน้ำบ้านโกรกลึก เชื่อมต่อสระเก็บน้ำเหมืองแร่ สนับสนุนน้ำเพื่อ การอุปโภค	อุทัยธานี	ลานสัก	น้ำรอบ	564,639.01	1,719,889.99	2.00	827.00	
2520	ระบบส่งน้ำจากฝายลำเชียงสา	นครราชสีมา	ปักธงชัย	สะแกราช	826,150.93	1,616,990.65	2.00	1,904.00	
2521	ปรับปรุงซ่อมแซมฝายน้ำล้นวังสะแกง	ลำพูน	เวียงหนองล่อง	หนองล่อง	468,700.18	2,037,780.53	2.00	713.00	ปรับปรุงซ่อมแซม
2522	บำรุงรักษาแหล่งน้ำอ่างเก็บน้ำห้วยสองแควหลวง	ตาก	สามเงา	ยกกระบัตร	556,065.81	1,495,703.27	2.00	-	
2523	โครงการปรับปรุงทางน้ำสาขาแม่น้ำเพชรบุรีตอนล่าง	ราชบุรี	ปากท่อ	ทุ่งหลวง	579,943.68	1,481,677.82	1.99	837.00	
2524	อ่างเก็บน้ำปลาคุณ	ร้อยเอ็ด	เสลภูมิ	เมืองไพร	1,037,196.84	1,772,898.07	1.99	2,213.00	
2525	ปรับปรุงประสิทธิภาพคลองโต๊ะแก	นราธิวาส	ยี่งอ	จอเบาะ	795,536.00	705,694.04	1.99	826.00	
2526	ฝายน้ำล้นห้วยน้ำขาว	เชียงใหม่	อมก๋อย	ม่อนจอง	445,365.76	1,922,003.50	1.99	2,108.00	
2527	ฝายน้ำล้นห้วยโพง	ยโสธร	ไทยเจริญ	ค้าเดย	1,075,517.76	1,784,602.52	1.99	1,895.00	
2528	ฝายน้ำล้นห้วยไข่เน่า	สงขลา	รัตภูมิ	เขาพระ	631,466.46	784,201.00	1.99	2,206.00	
2529	ก่อสร้างอ่างเก็บน้ำแม่ดงกลาง พร้อมระบบกระจายน้ำ	ลำปาง	เถิน	แม่ปะ	533,737.00	1,957,676.06	1.99	2,104.00	
2530	ฝายน้ำล้นคลองเบียด	นครศรีธรรมราช	ฉวาง	ห้วยปริก	551,465.95	950,601.75	1.99	2,215.00	
2531	ปรับปรุงซ่อมแซมอ่างเก็บน้ำห้วยเดียน	น่าน	บ้วิ	เจดีย์ชัย	652,018.43	2,075,182.79	1.99	740.00	ปรับปรุงซ่อมแซม
2532	อ่างเก็บน้ำห้วยลาน	เชียงใหม่	สันกำแพง	ออนใต้	521,365.72	2,068,203.41	1.99	1,807.00	
2533	ฝายน้ำล้นแม่งัด	เชียงใหม่	พร้าว	สันทราย	516,765.72	2,147,603.33	1.99	2,041.00	
2534	บำรุงรักษาฝายน้ำล้นบ้านทุ่งยาว	ลำพูน	เมือง	ศรีบัวบาน	506,765.73	2,046,403.42	1.99	-	
2535	บำรุงรักษาฝายน้ำล้นห้วยขี้เหล็ก	นครศรีธรรมราช	พรหมคีรี	พรหมโลก	594,166.14	939,201.72	1.99	-	
2536	บำรุงรักษาแหล่งน้ำอ่างเก็บน้ำห้วยแม่ตุ้ม	พะเยา	เมืองพะเยา	ท่าจำปี	982,906.47	1,958,047.90	1.99	-	
2537	ฝายน้ำล้นกุดศรีภูมิ	ชัยภูมิ	ภูเขียว	กุดยม	840,565.78	1,815,503.73	1.99	2,193.00	
2538	บำรุงรักษาอ่างเก็บน้ำห้วยหัวแหวน	สุโขทัย	ทุ่งเสลี่ยม	กลางดง	555,365.72	1,922,803.50	1.99	-	บำรุงรักษา
2539	ฝายน้ำล้นห้วยแม่ท้อ	ตาก	เมือง	แม่ท้อ	509,865.74	1,861,703.51	1.99	1,888.00	
2540	โครงการปรับปรุงทางน้ำสาขา แม่น้ำวังตอนกลาง _ห้วยโจ้_	ลำปาง	เมืองลำปาง	ปงแสนทอง	555,761.37	2,026,135.11	1.99	867.00	
2541	โครงการปรับปรุงทางน้ำสาขา แม่น้ำปิงส่วนที่ 3	เชียงใหม่	ฮอด	ฮอด	456,352.51	1,999,715.88	1.99	849.00	
2542	โครงการอนุรักษ์และฟื้นฟูระบบโครงข่ายแหล่งน้ำ 2 ตำบล (ตำบลบ่อทอง,ตำบลเขาน้อย)	ชลบุรี	บ่อทอง	บ่อทอง เขาน้อย	781,434.78	1,454,047.31	1.99	2,052.00	
2543	โครงการอนุรักษ์และฟื้นฟูแหล่งน้ำ อ่างเก็บน้ำหนองแร้งเฒ่า	นครราชสีมา	พิมาย	โบสถ์	893,221.42	1,689,350.93	1.99	1,793.00	
2544	ก่อสร้างระบบกระจายน้ำหนองบัวดง	อุบลราชธานี	สว่างวีระวงศ์	ท่าช้าง	1,146,818.48	1,696,367.67	1.99	2,187.00	
2545	บำรุงรักษาแหล่งน้ำอ่างเก็บน้ำห้วยวังนองเหนือ	นครพนม	นาทม	ดอนเดย	1,038,544.96	1,974,018.09	1.99	-	
2546	บำรุงรักษาฝายน้ำล้นสังกะ	กาฬสินธุ์	ค้ามว่ง	ทุ่งคลอง	994,165.63	1,880,903.97	1.99	-	
2547	บำรุงรักษาแหล่งน้ำอ่างเก็บน้ำห้วยก๊อด	ลำปาง	วังเหนือ	ร่องเคาะ	563,207.68	2,105,219.61	1.99	-	
2548	อนุรักษ์ฟื้นฟูเขตห้ามล่าสัตว์ป่าเขื่อนป่าสักชลสิทธิ์	จ.ลพบุรี จ.สระบุรี	อ.ท่าหลวง อ.พัฒนานิคม อ.ชัยบาดาล อ.วังม่วง	ต.ท่าดินดำ ต.หนองยายโต๊ะ ตโป่งชุม ต.นาโสม ต.ซับตะเคียน	725,557.43	1,674,275.22	1.99	1,949.00	
2549	ก่อสร้างระบบกระจายน้ำ สนับสนุนศูนย์พัฒนาโครงการหลวงเลอตอ _บ้านทีวะเบยทะ_	ตาก	แม่ระมาด	แม่ตื่น	438,361.90	1,905,667.85	1.99	1,967.00	
2550	บำรุงรักษาแหล่งน้ำอ่างเก็บน้ำคลองห้วยทราย	ตาก	เมืองตาก	หนองบัวใต้	982,906.47	1,958,047.90	1.99	-	
2551	บำรุงรักษาระบบส่งน้ำจากคลองอ้อยโต	พัทลุง	ควนขนุน	พนมวังก์	613,866.26	846,701.30	1.99	-	
2552	บำรุงรักษาฝายน้ำล้นลำนางรอง	บุรีรัมย์	โนนดินแดง	ลำนางรอง	908,966.00	1,640,103.78	1.99	-	
2553	อนุรักษ์ฟื้นฟูอุทยานแห่งชาติแห่งชาติหาดนพรัตน์ธาราหมู่เกาะพีพี	จ.กระบี่	อ.เมืองกระบี่	ต.หนองทะเล ต.อ่าวนาง ต.ไสไทย ต.ปากน้ำ	477,826.57	889,499.67	1.99	2,047.00	
2554	ก่อสร้างระบบกระจายน้ำเชื่อมโยงแหล่งน้ำในพื้นที่ ตำบลวังยาง - ตำบลศรีประจันต์	สุพรรณบุรี	ศรีประจันต์	วังยาง, ศรีประจันต์	628,373.60	1,612,351.13	1.99	1,861.00	
2555	ก่อสร้างระบบกระจายน้ำด้วยพลังงานแสงอาทิตย์เพื่อสนับสนุนโครงการ น้ำพางโมเดล	น่าน	แม่จริม	น้ำพาง	724,632.91	2,066,368.91	1.99	675.00	
2556	บำรุงรักษาcheck dam จุดที่ 4	เชียงใหม่	สันกำแพง	ออนใต้	522,165.72	2,065,203.42	1.99	-	
2557	อ่างเก็บน้ำห้วยก๊อด	ลำปาง	วังเหนือ	ร่องเคาะ	563,565.40	2,104,894.18	1.99	1,881.00	
2558	บำรุงรักษาฝายน้ำล้นห้วยยะอุ	ตาก	แม่สอด	ด่านแม่ละเมา	480,565.74	1,851,503.50	1.99	-	
2559	ก่อสร้างระบบกระจายน้ำสะอาด สนับสนุนโครงการถ่ายทอดองค์ความรู้โครงการหลวงในศูนย์การเรียนชุมชนชาว ไทยภูเขาแม่ฟ้าหลวง _ศศช._ ตำบลเทอดไทย _จุดที่ 1_ จำนวน 3 แห่ง _บ้านแสนเมืองโก, บ้านขาแหย่ง, บ้านจะ ทอ_	เชียงราย	แม่ฟ้าหลวง	เทอดไทย	562,333.00	2,242,137.99	1.99	718.00	
2560	บำรุงรักษาแหล่งน้ำอ่างเก็บน้ำวังอ้อยหนู	สกลนคร	เจริญศิลป์	ทุ่งแก	981,557.70	1,955,345.47	1.99	-	

ลำดับ	รายการ	จังหวัด	อำเภอ	ตำบล	X	Y	ความจุ (ล้านลบ.ม.)	พื้นที่รับประโยชน์ (ไร่)	หมายเหตุ
2561	บำรุงรักษาความยาว 5,430 เมตร	พะเยา	เชียงคำ	อ่างทอง	623,441.08	2,159,732.52	1.99	-	
2562	ปรับปรุงซ่อมแซมอ่างเก็บน้ำห้วยหนองเคาะพร้อมระบบส่งน้ำ	สุโขทัย	บ้านด่านลานหอย	วังน้ำขาว	550,972.91	1,898,740.79	1.99	657.00	ปรับปรุงซ่อมแซม
2563	ปรับปรุงเพิ่มประสิทธิภาพอ่างเก็บน้ำห้วยป่าซางอ่อน และระบบกระจายน้ำ	ลำพูน	บ้านโฮ่ง	ป่าพลู	491,033.42	2,011,339.01	1.99	862.00	
2564	อ่างเก็บน้ำห้วยชำรู่	พิษณุโลก	นครไทย	หนองกระท้าว	688,465.75	1,879,003.57	1.99	2,259.00	
2565	บำรุงรักษาอ่างเก็บน้ำละหานนา	ขอนแก่น	แวงน้อย	ละหานนา	858,065.83	1,749,103.75	1.99	-	บำรุงรักษา
2566	บำรุงรักษาฝายน้ำล้นคลองน้ำไหล	กำแพงเพชร	คลองลาน	คลองน้ำไหล	532,965.74	1,790,603.50	1.98	-	
2567	บำรุงรักษาฝายใต้สะพานบ้านวังตะเคียน	กำแพงเพชร	เมือง	อ่างทอง	550,865.75	1,790,103.50	1.98	-	
2568	บำรุงรักษาแหล่งน้ำอ่างเก็บน้ำแม่ฮวก	ลำปาง	เกาะคา	ไหล่หิน	982,906.47	1,958,047.90	1.98	-	
2569	ฝายน้ำล้นหนองเม็ก	ขอนแก่น	หนองสองห้อง	หนองเม็ก	899,065.84	1,747,303.81	1.98	2,037.00	
2570	โครงการอนุรักษ์และฟื้นฟูแหล่งน้ำอ่างเก็บน้ำพระองค์	อุดรธานี	บ้านดุง	บ้านดุง	947,831.44	1,965,105.03	1.98	1,827.00	
2571	ปรับปรุงประสิทธิภาพพรุเขาจันทร์	ตรัง	วังวิเศษ	เขาวิเศษ	549,156.87	849,702.15	1.98	812.00	
2572	อนุรักษ์ฟื้นฟูแหล่งน้ำบ้านแม่ลอบ พร้อมระบบกระจายน้ำด้วยพลังงานแสงอาทิตย์	ลำพูน	บ้านโฮ่ง	ป่าพลู	485,877.00	2,017,579.00	1.98	716.00	
2573	อ่างเก็บน้ำบึงพฤกษ์ชัย	กาฬสินธุ์	สมเด็จ	หมูม่น	998,765.66	1,857,003.98	1.98	2,063.00	
2574	อนุรักษ์ฟื้นฟูแหล่งน้ำกุดฝักพร้า พร้อมระบบกระจายน้ำ	อุบลราชธานี	เมืองอุบลราชธานี	หนองบ่อ	1,117,033.07	1,690,130.27	1.98	1,998.00	
2575	ฝายน้ำล้นทุ่งน้ำแดม	เชียงใหม่	ดอยเต่า	ดอยเต่า	495,165.73	2,115,203.36	1.98	1,892.00	
2576	บำรุงรักษาปตร. เชื่อมแก้มลิงหนองกะโล๊ะกับร่องโบสถ	พะเยา	เชียงคำ	อ่างทอง	621,486.53	2,158,649.40	1.98	-	
2577	บำรุงรักษาฝายน้ำล้นเพื่อการเกษตรที่ 2	เชียงใหม่	สันกำแพง	สหกรณ์	525,965.71	2,077,103.40	1.98	-	
2578	อนุรักษ์ฟื้นฟูแหล่งน้ำภายในวิทยาลัยการเกษตร	สุพรรณบุรี	ด่านช้าง	ด่านช้าง	574,906.00	1,639,428.99	1.98	1,828.00	
2579	บำรุงรักษาแหล่งน้ำอ่างเก็บน้ำห้วยบวกหลวง	ตาก	เมืองตาก	หนองบัวเหนือ	502,465.74	1,874,303.49	1.98	-	
2580	โครงการปรับปรุงทางน้ำสาขา ลำกระจวน	ชัยภูมิ	หนองบัวระเหว	หนองบัวระเหว	798,804.35	1,746,523.78	1.98	837.00	
2581	ปรับปรุงซ่อมแซมฝายน้ำล้นหนองชุมเห็ดและระบบส่งน้ำ	อุทัยธานี	สว่างอารมณ์	พลวงสองนาง	570,833.80	1,720,398.35	1.98	706.00	ปรับปรุงซ่อมแซม
2582	โครงการปรับปรุงทางน้ำสาขา คลองสวนหมาก	กำแพงเพชร	เมืองกำแพงเพชร	นาบ่อคำ	553,234.38	1,823,845.08	1.98	868.00	
2583	บำรุงรักษาแหล่งน้ำอ่างเก็บน้ำคลองวังน้ำแดง	กำแพงเพชร	พรานกระต่าย	วังควง	556,065.81	1,495,703.27	1.98	-	
2584	บำรุงรักษาฝายน้ำล้นบ้านแม่เทย	ลำพูน	ลี้	แม่ตืน	490,365.74	1,984,403.46	1.98	-	
2585	บำรุงรักษาแหล่งน้ำอ่างเก็บน้ำห้วยหนองเคาะ	สุโขทัย	บ้านด่านลานหอย	วังน้ำขาว	550,865.73	1,899,603.51	1.98	-	
2586	check dam จุดที่ 2	เชียงใหม่	สันกำแพง	ออนใต้	522,665.71	2,064,903.41	1.98	500.00	
2587	ปรับปรุงฟื้นฟูสระเก็บน้ำประดู่สามนางเชื่อมต่อสระเก็บน้ำทรัพย์บ่อหว้าเชื่อมต่อสระเก็บน้ำดงสมจีน พร้อมระบบกระจายน้ำด้วยพลังงานแสงอาทิตย์	ชัยนาท	วัดสิงห์	วังหมัน	596,552.45	1,675,181.05	1.98	695.00	
2588	อนุรักษ์ฟื้นฟูคลองตาจ่า	ราชบุรี	เมืองราชบุรี	คุ้งน้ำวน,คุ้งกระถิน	596,287.81	1,489,349.60	1.98	1,966.00	
2589	ระบบส่งน้ำจากฝายน้ำล้นห้วยน้ำลาย	เลย	เมือง	น้ำสวย	800,665.59	1,931,703.65	1.98	1,940.00	
2590	ก่อสร้างอ่างเก็บน้ำห้วยแม่เทียะน้อย พร้อมระบบกระจายน้ำ	เชียงใหม่	เมืองเชียงใหม่	แม่เทียะ	490,640.00	2,074,774.05	1.98	1,983.00	
2591	โครงการปรับปรุงทางน้ำสาขา น้ำแหง	น่าน	นาน้อย	นาน้อย	687,470.41	2,048,275.65	1.98	888.00	
2592	โครงการอนุรักษ์และฟื้นฟูระบบโครงข่ายแหล่งน้ำ กุดนาแซง	ศรีสะเกษ	กันทรารมย์	บ้านอ้อย	1,086,580.76	1,681,329.45	1.98	1,789.00	
2593	โครงการอนุรักษ์และฟื้นฟูแหล่งน้ำ หนองตะแบง	บุรีรัมย์	พลับพลาชัย	ป่าชัน	959,041.64	1,631,752.62	1.98	1,738.00	
2594	โครงการอนุรักษ์และฟื้นฟูระบบโครงข่ายแหล่งน้ำ ฝายสามร้อย	ขอนแก่น	หนองเรือ	บ้านเม็ง	867,911.03	1,821,522.18	1.98	1,669.00	
2595	บำรุงรักษาระบบส่งน้ำจากฝายน้ำล้นห้วยลำตะเพิน	กาญจนบุรี	หนองปรือ	หนองปรือ	550,915.78	1,616,803.42	1.98	-	
2596	บำรุงรักษาระบบส่งน้ำจากฝายน้ำล้นคลองสมุย	กำแพงเพชร	คลองลาน	โป่งน้ำร้อน	530,365.74	1,813,103.51	1.98	-	
2597	บำรุงรักษาฝายน้ำล้นบ้านด่านแย	มหาสารคาม	นาเชือก	สันป่าตอง	939,200.26	1,741,252.64	1.98	-	
2598	ปรับปรุงซ่อมแซมฝายน้ำล้นห้วยโพง	ยโสธร	ไทยเจริญ	ค้าเดย	1,077,546.18	1,786,416.00	1.98	709.00	ปรับปรุงซ่อมแซม
2599	บำรุงรักษาฝายน้ำล้นคลองบาเจาะ	นราธิวาส	บาเจาะ	บาเจาะ	793,367.33	721,700.88	1.98	-	
2600	ฝายน้ำล้นคลองเสร็จ	ชุมพร	ละแม	ทุ่งคาวัด	504,965.75	1,081,702.25	1.98	2,264.00	
2601	บำรุงรักษาอ่างเก็บน้ำแม่นาเรือ	พะเยา	เมือง	แม่นาเรือ	585,165.65	2,111,603.38	1.98	-	บำรุงรักษา
2602	อนุรักษ์ฟื้นฟูแหล่งน้ำในพื้นที่เขตรักษาพันธุ์สัตว์ป่าซับสังกา เพื่อสนับสนุนแหล่งน้ำให้สัตว์ป่า _โครงการภายใต้ความร่วมมือหน่วยงานภายในกระทรวงทรัพยากรธรรมชาติและสิ่งแวดล้อม_	ลพบุรี	ลำสนธิ	กุดตาเพชร	754,751.55	1,737,735.56	1.97	2,007.00	
2603	โครงการอนุรักษ์และฟื้นฟูแหล่งน้ำหนองแขม	ลำปาง	แม่พริก	แม่ปุ	514,216.64	1,933,439.18	1.97	1,581.00	
2604	บำรุงรักษาระบบน้ำเพื่อการเกษตรพื้นที่เกิดพระเกียรติฯ	เลย	เอราวัณ	ผาอินทร์แปลง	816,665.59	1,920,503.68	1.97	-	
2605	บำรุงรักษาแหล่งน้ำอ่างเก็บน้ำบ้านโคกกรวด	นครราชสีมา	ครบุรี	เฉลียง	855,204.29	1,606,808.93	1.97	-	
2606	อ่างเก็บน้ำแม่ผาแหน	เชียงใหม่	สันกำแพง	ออนใต้	524,965.71	2,069,103.40	1.97	2,225.00	
2607	บำรุงรักษาแหล่งน้ำอ่างเก็บน้ำห้วยแม่สาง	แพร่	สูงเม่น	บ้านปง	982,906.47	1,958,047.90	1.97	-	
2608	บำรุงรักษาฝายน้ำล้นห้วยแม่ท้อ	ตาก	เมือง	แม่ท้อ	509,865.74	1,861,703.51	1.97	-	
2609	อนุรักษ์ฟื้นฟูพรุแม่รำพึง	จ.ประจวบคีรีขันธ์	อ.บางสะพาน	ต.แม่รำพึง	559,920.93	1,239,159.99	1.97	1,546.00	
2610	บำรุงรักษาอ่างเก็บน้ำหนองละมั่ง	นครราชสีมา	ด่านขุนทด	ตะเคียน	791,465.88	1,673,303.63	1.97	-	บำรุงรักษา
2611	บำรุงรักษาแหล่งน้ำอ่างเก็บน้ำห้วยคลองเหมือง	อุตรดิตถ์	พิชัย	นายาง	632,009.53	1,917,273.54	1.97	-	
2612	ก่อสร้างระบบกระจายน้ำด้วยพลังงานแสงอาทิตย์	ชัยนาท	พยุหะ	รวมไทยพัฒนา	478,675.00	1,818,854.00	1.97	730.00	
2613	บำรุงรักษาระบบส่งน้ำจากอ่างเก็บน้ำหนองลาดมั่ง	กาฬสินธุ์	หนองกุงศรี	โคกเครือ	974,865.74	1,817,503.95	1.97	-	
2614	บำรุงรักษาฝายน้ำล้นห้วยโมง บ้านลาน	อุดรธานี	บ้านผือ	จำปาโมง	856,495.53	1,950,023.71	1.97	-	
2615	บำรุงรักษาระบบส่งน้ำจากอ่างเก็บน้ำห้วยเอี้ยง	เชียงราย	เมือง	ดอยลาน	603,665.61	2,180,303.31	1.97	-	

ลำดับ	รายการ	จังหวัด	อำเภอ	ตำบล	X	Y	ความจุ (ล้านลบ.ม.)	พื้นที่รับประโยชน์ (ไร่)	หมายเหตุ
2616	ระบบส่งน้ำจากอ่างเก็บน้ำห้วยบก	เชียงใหม่	แม่ออน	ห้วยแก้ว	527,865.71	2,083,803.40	1.97	2,022.00	
2617	โครงการอนุรักษ์และฟื้นฟูแหล่งน้ำบึงขามหวาน	หนองคาย	รัตนวาปี	รัตนวาปี	940,839.65	2,017,639.15	1.97	2,020.00	
2618	โครงการอนุรักษ์และฟื้นฟูแหล่งน้ำสระน้ำสาธารณะ	หนองคาย	เมืองอุดรธานี	บ้านจั่น	903,208.73	1,921,499.59	1.97	1,935.00	
2619	โครงการอนุรักษ์และฟื้นฟูแหล่งน้ำอ่างเก็บน้ำห้วยแอก	สกลนคร	โพนนาแก้ว	บ้านโพน	1,071,999.37	1,917,620.96	1.97	1,679.00	
2620	ปรับปรุงซ่อมแซมฝายน้ำล้นแม่โกนเกน พร้อมระบบกระจายน้ำด้วยพลังงานแสงอาทิตย์	ตาก	แม่สอด	มหาวัน	458,425.00	1,833,575.06	1.97	728.00	ปรับปรุงซ่อมแซม
2621	ฝายคลองแดน	ตราด	แหลมงอบ	คลองใหญ่	557,936.43	2,133,733.71	1.97	2,218.00	
2622	โครงการปรับปรุงทางน้ำสาขา น้ำสา	น่าน	เวียงสา	กลางเวียง	685,418.28	2,054,044.89	1.97	828.00	
2623	check dam จุดที่ 1	เชียงใหม่	สันกำแพง	ออนใต้	522,665.71	2,064,903.41	1.97	500.00	
2624	ปรับปรุงเพิ่มปริมาณน้ำต้นทุนพร้อมก่อสร้างระบบกระจายน้ำสนับสนุนกองร้อยตำรวจตะเวนชายแดนที่ 434	พัทลุง	เมืองพัทลุง	ควนมะพร้าว	623,384.98	836,514.04	1.97	806.00	
2625	ระบบส่งน้ำจากฝายน้ำล้นห้วยน้ำลาย	เลย	เมือง	น้ำสวย	800,665.59	1,931,703.65	1.97	2,249.00	
2626	ฝายน้ำล้นห้วยโซม	หนองบัวลำภู	โนนสัง	บ่างกู่	880,566.62	1,881,284.77	1.97	2,168.00	
2627	อ่างเก็บน้ำห้วยแม่มาลัย	เชียงใหม่	แม่แตง	สันมหาพน	490,365.74	2,114,303.37	1.97	1,913.00	
2628	โครงการปรับปรุงทางน้ำสาขา ลำน้ำมูลส่วนที่3	อุบลราชธานี	วารินชำราบ	ท่าลาด	1,116,373.17	1,683,356.73	1.97	817.00	
2629	อนุรักษ์ฟื้นฟูแม่น้ำป่าสัก (ตอนบน)	จ.เลย จ.เพชรบูรณ์ จ.ลพบุรี จ.สระบุรี จ.พระนครศรีอยุธยา	อ.ด่านซ้าย อ.หล่มเก่า อ.หล่มสัก อ.เมืองเพชรบูรณ์ อ.หนองไผ่ อ.บึงสามพราน อ.ศรีเทพ อ.ชัยบาดาล	ด.วังยาง ด.ตาดกลอย ด.ศิลา ด.หินฮาว ด.ท่าอิบุญ ด.ห้วยไร่ ด.สักหลง ด.หล่มสัก ด.ลานบ่า ด.บ้านไร่ ด.นางั่ว ด.ดงมูลเหล็ก ด.ในเมือง ด.ซอนไพร ด.ระวัง ด.หัวโป่ง ด. นาเฉลียง ด.วังโบสถ์ ด.ระวัง ด.ห้วยสะแก ด.ท่าแดง ด.กองทูล ด.เพชรละคร ด.กันจุ ด.บึงกระจับ ด.สามแยก ด.	678,114.81	1,603,957.23	1.97	1,802.00	
2630	บำรุงรักษาอ่างเก็บน้ำบ้านจรัส	สุรินทร์	บัวเชด	จรัส	1,035,391.30	1,601,449.23	1.97	-	บำรุงรักษา
2631	ก่อสร้างระบบกระจายน้ำด้วยพลังงานแสงอาทิตย์เพื่อสนับสนุนโครงการ น้ำพางโมเดล	น่าน	แม่จริม	น้ำพาง	724,632.91	2,066,368.91	1.97	709.00	
2632	ฝายน้ำล้นห้วยยาง	อุดรธานี	วังยาง	วังยาง	713,165.88	1,643,203.53	1.97	2,173.00	
2633	โครงการอนุรักษ์และฟื้นฟูระบบโครงข่ายแหล่งน้ำ 2 ตำบล หนองปินอำนวย (ตำบลคลองกิ่ว,ตำบลหนองเสือช้าง)	ชลบุรี	บ้านบึง	คลองกิ่ว หนองเสือช้าง	742,717.87	1,448,285.98	1.97	1,655.00	
2634	ปรับปรุงเพิ่มประสิทธิภาพฝายน้ำล้นแม่คาวโดน	เชียงราย	พาน	สันกลาง	578,907.50	2,166,562.24	1.97	828.00	
2635	ก่อสร้างระบบกระจายน้ำด้วยพลังงานแสงอาทิตย์ สนับสนุนศูนย์พัฒนาโครงการหลวงห้วยลึก	เชียงใหม่	เชียงดาว	บึงโค่ง	508,130.00	2,163,061.00	1.97	707.00	
2636	ก่อสร้างระบบกระจายน้ำฝายน้ำล้นโคังศรราม สนับสนุนพื้นที่เกษตร 2,000 ไร่	พังงา	คุระบุรี	บางวัน	441,977.65	1,004,639.05	1.96	1,885.00	
2637	โครงการอนุรักษ์และฟื้นฟูแหล่งน้ำบึงกำแพง	หนองคาย	ศรีเชียงใหม่	พานพร้าว	881,201.66	1,987,629.95	1.96	2,080.00	
2638	โครงการอนุรักษ์และฟื้นฟูแหล่งน้ำ หนองนาแซง	อุบลราชธานี	สว่างวีระวงศ์	สว่าง	1,154,493.32	1,700,160.43	1.96	1,782.00	
2639	โครงการอนุรักษ์และฟื้นฟูแหล่งน้ำหนองน้ำ บ้านบ้านถ่อน	หนองคาย	ท่าบ่อ	บ้านถ่อน	887,347.07	1,969,528.12	1.96	1,538.00	
2640	ก่อสร้างระบบกระจายน้ำสะอาด สนับสนุนโครงการถ่ายทอดองค์ความรู้โครงการหลวงในศูนย์การเรียนชุมชนชาวไทยภูเขาแม่ฟ้าหลวง _ศศช._ ตำบลผาช้างน้อย _จุดที่ 1_ จำนวน 3 แห่ง _บ้านน้ำคะ, บ้านห้วยเพือง, บ้านน้ำดัม_	พะเยา	ปง	ผาช้างน้อย	654,328.00	2,142,438.66	1.96	1,811.00	
2641	บำรุงรักษาแหล่งน้ำอ่างเก็บน้ำคลองขวาง	ตราด	เมืองตราด	ท่ากุ่ม	556,065.81	1,495,703.27	1.96	-	
2642	ก่อสร้างระบบกระจายน้ำสะอาด สนับสนุนโครงการพัฒนาพื้นที่สูงแบบโครงการหลวงโหล่งขอด _จำนวน 1 แห่ง_	เชียงใหม่	พร้าว	โหล่งขอด	531,531.00	2,113,987.00	1.96	2,285.00	
2643	บำรุงรักษาแหล่งน้ำอ่างเก็บน้ำกุดชมพู	ศรีสะเกษ	ยางชุมน้อย	คอนกาม	1,076,561.18	1,687,400.37	1.96	-	
2644	บำรุงรักษาห้วยโป่ง	เชียงใหม่	จอมทอง	ดอยแก้ว	466,835.68	2,034,701.50	1.96	-	
2645	บำรุงรักษาแหล่งน้ำอ่างเก็บน้ำห้วยแก้ว	เชียงใหม่	สันทราย	แม่แฝก	503,065.72	2,105,494.17	1.96	-	
2646	ฝายน้ำล้นแม่ละนา	เชียงใหม่	แม่แจ่ม	แม่ศึก	428,265.78	2,047,103.43	1.96	1,815.00	
2647	โครงการปรับปรุงทางน้ำสาขา ห้วยตะเพิน	กาญจนบุรี	บ่อพลอย	หนองกุ่ม	542,873.24	1,560,237.72	1.96	846.00	
2648	ระบบส่งน้ำจากอ่างเก็บน้ำวังเดือนห้า	สกลนคร	เจริญศิลป์	ทุ่งแก	978,082.47	1,955,185.90	1.96	2,073.00	
2649	ปรับปรุงเพิ่มประสิทธิภาพหนองหวายและระบบกระจายน้ำ	สกลนคร	เมืองสกลนคร	หนองลาด	1,038,457.76	1,927,113.20	1.96	835.00	
2650	บำรุงรักษาแหล่งน้ำอ่างเก็บน้ำห้วยน้ำบ่อ	นครพนม	ศรีสงคราม	หาดแพง	556,065.81	1,495,703.27	1.96	-	
2651	บำรุงรักษาอ่างเก็บน้ำห้วยมอ	หนองบัวลำภู	นากลาง	โนนเมือง	865,265.69	1,862,603.76	1.96	-	บำรุงรักษา
2652	อ่างเก็บน้ำห้วยแม่ต๋ำ	พะเยา	เชียงคำ	น้ำแวน	628,265.62	2,151,403.36	1.96	2,148.00	
2653	ระบบส่งน้ำจากฝายน้ำล้นโป่งสมิต	เชียงใหม่	แม่วาง	แม่วิน	451,565.78	2,072,503.40	1.96	1,818.00	
2654	ฝายน้ำล้นห้วยดั้ง	ลำพูน	ลี้	ป่าไผ่	492,965.74	1,971,103.47	1.96	2,132.00	
2655	ฝายน้ำล้นลำพญาธาร	ปราจีนบุรี	นาดี	บุพรหมณ์	790,766.02	1,580,103.56	1.96	2,108.00	
2656	บำรุงรักษาแหล่งน้ำอ่างเก็บน้ำห้วยสะพานขาด	เพชรบูรณ์	เมืองเพชรบูรณ์	นางั่ว	728,102.00	1,824,776.38	1.96	-	
2657	อนุรักษ์ฟื้นฟูแหล่งน้ำห้วยแม่ลี พร้อมระบบกระจายน้ำด้วยพลังงานแสงอาทิตย์	ลำปาง	เมืองปาน	แจ้ซ้อน	555,272.00	2,078,898.07	1.96	746.00	
2658	ก่อสร้างระบบกระจายน้ำด้วยพลังงานแสงอาทิตย์หนองคันถ้วย	พิจิตร	โพธิ์ประทับช้าง	โพธิ์ประทับช้าง	636,051.00	1,804,851.00	1.96	711.00	
2659	บำรุงรักษาฝายน้ำล้นห้วยแม่ต๋ำก1	เชียงราย	พญาเม็งราย	แม่เปา	623,165.58	2,194,003.29	1.96	-	
2660	อนุรักษ์ฟื้นฟูแหล่งน้ำหนองหลม	นครพนม	เมืองนครพนม	ค้าเดย	1,111,119.65	1,909,974.85	1.96	2,279.00	
2661	อนุรักษ์ฟื้นฟูแหล่งน้ำหนองแวง พร้อมระบบกระจายน้ำ	สระแก้ว	โคกสูง	หนองแวง	890,604.17	1,540,293.75	1.96	2,298.00	
2662	ฝายน้ำล้นหนองเต่า	มหาสารคาม	วาปีปทุม	แคน	451,165.77	2,065,803.42	1.96	1,903.00	
2663	ฝายน้ำล้นบ้านทาสองทา	ลำพูน	แม่ทา	ทาปลาดุก	524,765.72	2,049,203.43	1.96	2,068.00	
2664	ก่อสร้างระบบกระจายน้ำด้วยพลังงานแสงอาทิตย์ห้วยชำป่าคาว	อุตรดิตถ์	น้ำปาด	แสนตอ	680,606.26	1,925,258.62	1.96	712.00	
2665	บำรุงรักษาแหล่งน้ำอ่างเก็บน้ำบึงถนนหักใหญ่	นครราชสีมา	ด่านขุนทด	กุดพิมาน	556,065.81	1,495,703.27	1.96	-	

ลำดับ	รายการ	จังหวัด	อำเภอ	ตำบล	X	Y	ความจุ (ล้านลบ.ม.)	พื้นที่รับประโยชน์ (ไร่)	หมายเหตุ
2666	ก่อสร้างระบบกระจายน้ำ สนับสนุนโครงการป่าเอนกประโยชน์เพื่อพัฒนาอย่างยั่งยืนด้วยศาสตร์พระราชา _บ้านแม่ขี้มุกน้อย_	เชียงใหม่	แม่แจ่ม	บ้านทับ	421,240.00	2,041,625.09	1.96	2,276.00	
2667	บำรุงรักษาแหล่งน้ำอ่างเก็บน้ำท่าลาด	ขอนแก่น	กระนวน	หัวนาคำ	931,030.62	1,862,485.86	1.96	-	
2668	บำรุงรักษาระบบส่งน้ำจากฝายน้ำล้นบ้านควนเคี่ยม	พัทลุง	ปากพยูน	ฝาละมี	640,866.43	812,701.16	1.96	-	
2669	อ่างเก็บน้ำบ้านควนดาน	สงขลา	รัตภูมิ	คูหาใต้	639,966.40	794,001.06	1.96	1,996.00	
2670	บำรุงรักษาระบบกระจายน้ำ ท่อส่งน้ำสายหลัก f 900 mm.	พะเยา	เชียงคำ	อ่างทอง	626,325.26	2,160,939.25	1.96	-	
2671	บำรุงรักษาฝายน้ำล้นแม่งัด	เชียงใหม่	พร้าว	สันทราย	516,765.72	2,147,603.33	1.96	-	
2672	check weir จุดที่ 4	เชียงใหม่	สันกำแพง	ออนใต้	522,665.72	2,066,703.41	1.96	500.00	
2673	บำรุงรักษาระบบส่งน้ำจากอ่างเก็บน้ำสองแควเหนือ	ตาก	สามเงา	ยกกระบัตร	515,015.73	1,904,803.50	1.95	-	
2674	บำรุงรักษาฝายน้ำล้นร่องเม็ก	ศรีสะเกษ	น้ำเกลี้ยง	น้ำเกลี้ยง	1,102,249.97	1,655,349.65	1.95	-	
2675	อ่างเก็บน้ำแม่ฮวก	ลำปาง	เกาะคา	ไหล่หิน	530,665.72	2,012,503.45	1.95	2,045.00	
2676	ฝายน้ำล้นห้วยบังกอ	นครพนม	เมือง	บ้านผึ้ง	1,098,047.46	1,923,628.15	1.95	2,184.00	
2677	ก่อสร้างระบบกระจายน้ำสะอาด สนับสนุนโครงการพัฒนาพื้นที่สูงแบบโครงการหลวงห้วยเป้า _จำนวน 4 แห่ง_	เชียงใหม่	เชียงดาว	ทุ่งข้าวพวง,เมืองนะ	496,624.00	2,160,274.00	1.95	1,865.00	
2678	บำรุงรักษาอ่างเก็บน้ำพาน	อุดรธานี	สร้างคอม	สร้างคอม	933,900.45	1,979,141.80	1.95	-	บำรุงรักษา
2679	อนุรักษ์ฟื้นฟูอ่างเก็บน้ำบ้านสะท้อน	จันทบุรี	เขาคิชฌกูฏ	จันทเขลม	828,847.52	1,442,138.78	1.95	1,983.00	
2680	บำรุงรักษาอ่างเก็บน้ำห้วยคลองเหมือง	อุตรดิตถ์	พิชัย	นายาง	686,665.59	1,974,403.54	1.95	-	บำรุงรักษา
2681	ปรับปรุงฟื้นฟูคลองคูดตวัน ช่วง 2	นครศรีธรรมราช	ฉวาง ช้างกลาง	ละอาย ส่วนขัน	566,630.50	931,510.55	1.95	898.00	
2682	โครงการอนุรักษ์และฟื้นฟูแหล่งน้ำ อ่างเก็บน้ำห้วยละโอง	อำนาจเจริญ	เมืองอำนาจเจริญ	คึมใหญ่	1,119,145.51	1,773,973.00	1.95	1,876.00	
2683	อนุรักษ์ฟื้นฟูหนองเบัญเครือ	มหาสารคาม	โกสุมพิสัย	ยางท่าแจ้ง	934,988.76	1,807,192.36	1.95	2,231.00	
2684	บำรุงรักษาฝายน้ำล้นห้วยโคน	ระนอง	กะเปอร์	บ้านนา	468,765.62	1,059,802.17	1.95	-	
2685	บำรุงรักษาอ่างเก็บน้ำศูนย์ฝึกทหารใหม่ เขตฐานทัพเรือสัตหีบ	ชลบุรี	สัตหีบ	บางเสร่	704,674.36	1,410,008.94	1.95	-	บำรุงรักษา
2686	บำรุงรักษาอ่างเก็บน้ำศูนย์ราชการ จุดที่ 3	ลำปาง	เมือง	พระบาท	557,565.69	2,021,603.44	1.95	-	บำรุงรักษา
2687	ฝายน้ำล้นห้วยพระเหลา	อำนาจเจริญ	พนา	ไม้กลอน	1,129,274.86	1,749,873.91	1.95	2,130.00	
2688	อนุรักษ์ฟื้นฟูแหล่งน้ำลำห้วยใหญ่	ประจวบคีรีขันธ์	สามร้อยยอด	ไร่เก่า	591,120.00	1,351,704.98	1.95	2,225.00	
2689	บำรุงรักษาฝายน้ำล้นทุ่งหลวง	เชียงใหม่	แม่วาง	แม่วิน	453,565.77	2,072,303.40	1.95	-	
2690	ปรับปรุงฟื้นฟูแหล่งน้ำบึงระหานใกรเชื่อมต่อบึงใหญ่	ชัยนาท	หันคา	วังไก่เถื่อน	612,788.64	1,656,944.98	1.95	825.00	
2691	ฝายน้ำล้นลำเชบาย	อำนาจเจริญ	เมือง	น้ำปลีก	1,083,365.99	1,756,300.26	1.95	2,032.00	
2692	โครงการอนุรักษ์และฟื้นฟูแหล่งน้ำหนองคนลัม	สกลนคร	วานรนิวาส	หนองสนม	1,019,171.43	1,949,593.62	1.95	1,998.00	
2693	บำรุงรักษาแหล่งน้ำอ่างเก็บน้ำแม่แสด	ลำปาง	วังเหนือ	วังทรายคำ	982,906.47	1,958,047.90	1.95	-	
2694	ระบบส่งน้ำจากฝายน้ำล้นห้วยตะวาย	เพชรบุรี	ท่ายาง	ท่าไม้รวก	587,065.89	1,415,003.15	1.95	2,075.00	
2695	โครงการอนุรักษ์และฟื้นฟูแหล่งน้ำ อ่างเก็บน้ำลำอีซู	กาญจนบุรี	บ่อพลอย	หนองรี	539,927.95	1,607,610.04	1.94	1,819.00	
2696	อนุรักษ์ฟื้นฟูอ่างเก็บน้ำคลองบางใผ่ ช่วง 3	ระยอง	บ้านฉาง	สำนักท้อน	719,969.01	1,414,972.12	1.94	1,816.00	
2697	โครงการอนุรักษ์และฟื้นฟูแหล่งน้ำ บึงพลู	นครสวรรค์	ชุมแสง	ท่าไม้	633,370.55	1,762,631.77	1.94	2,063.00	
2698	บำรุงรักษาฝายน้ำล้นคลองคูหม่า	นครศรีธรรมราช	ท่าศาลา	ดลิ่งชัน	589,066.10	971,601.85	1.94	-	
2699	อนุรักษ์ฟื้นฟูหนองเล็งทราย	จ.พะเยา	อ.แม่ใจ	ต.บ้านเหล่า ต.ศรีถ้อย ต.เจริญราษฎร์ ต.แม่ใจ	585,775.64	2,143,950.40	1.94	1,725.00	
2700	บำรุงรักษาแหล่งน้ำอ่างเก็บน้ำห้วยแม่ทะลาย	พะเยา	จุน	จุน	556,065.81	1,495,703.27	1.94	-	
2701	บำรุงรักษาฝายน้ำล้นห้วยน้ำฟ้า	อุดรธานี	บ้านผือ	กลางใหญ่	862,987.58	1,969,352.71	1.94	-	
2702	ก่อสร้างระบบกระจายน้ำด้วยพลังงานแสงอาทิตย์จากแหล่งน้ำคลองสวนหมาก	กำแพงเพชร	คลองลาน	โป่งน้ำร้อน	535,753.00	1,810,524.00	1.94	674.00	
2703	ก่อสร้างระบบกระจายน้ำด้วยพลังงานแสงอาทิตย์สนับสนุนโครงการพัฒนาพื้นที่สูงแบบโครงการหลวงสะเนียน ระยะที่ 2	น่าน	เมืองน่าน	สะเนียน	676,021.00	2,091,666.01	1.94	661.00	
2704	ระบบส่งน้ำจากฝายน้ำล้นสันดอนรอม	ลำพูน	ทุ่งหัวช้าง	บ้านปวง	509,065.73	1,977,503.46	1.94	2,193.00	
2705	ปรับปรุงซ่อมแซมแหล่งน้ำลำห้วยขัน	มหาสารคาม	นาเชือก	เขวาไร่	934,860.14	1,752,654.69	1.94	716.00	ปรับปรุงซ่อมแซม
2706	บำรุงรักษาฝายน้ำล้นบ้านหนองโง่ง	มหาสารคาม	วาปีปทุม	บ้านหวาย	960,670.57	1,754,696.07	1.94	-	
2707	บำรุงรักษาระบบส่งน้ำจากอ่างเก็บน้ำห้วยก๋าง	เชียงราย	พญาเม็งราย	ไม้ยา	615,365.57	2,186,003.31	1.94	-	
2708	บำรุงรักษาแหล่งน้ำอ่างเก็บน้ำคลองขวาง	ตราด	เมืองตราด	ท่ากุ่ม	556,065.81	1,495,703.27	1.94	-	
2709	ก่อสร้างระบบกระจายน้ำ สนับสนุนโครงการพัฒนาพื้นที่สูงแบบโครงการหลวงเพื่อแก้ปัญหาพื้นที่เฉพาะบ้านขุนดื่นน้อย _บ้านขุนดื่นใหม่_	เชียงใหม่	อมก๋อย	แม่ดื่น	431,385.00	1,912,148.07	1.94	2,246.00	
2710	บำรุงรักษาฝายน้ำล้นบ้านระนุก	สุรินทร์	สังขะ	บ้านจารย์	1,012,051.50	1,615,086.65	1.94	-	
2711	บำรุงรักษาระบบกระจายน้ำฝายน้ำล้นแม่ดื่น	ลำพูน	ลี้	แม่ดื่น	481,999.93	1,992,604.90	1.94	-	
2712	โครงการอนุรักษ์และฟื้นฟูระบบโครงข่ายแหล่งน้ำ บึงแช่งขุมเหล็ก	ร้อยเอ็ด	โพนทอง	โนนชัยศรี	1,031,144.04	1,799,939.12	1.94	1,755.00	
2713	โครงการปรับปรุงทางน้ำสาขาคลองนาทวี	สงขลา	จะนะ	บ้านนา	685,434.80	775,550.89	1.94	851.00	
2714	ฝายน้ำล้นห้วยเล็งเปล้อย	ร้อยเอ็ด	เสลภูมิ	นาเมือง	989,165.86	1,772,803.98	1.94	1,899.00	
2715	ก่อสร้างระบบกระจายน้ำด้วยพลังงานแสงอาทิตย์อ่างเก็บน้ำห้วยค้อเหนือ	อุตรดิตถ์	บ้านโคก	ม่วงเจ็ดต้น	722,714.99	2,007,133.93	1.94	695.00	
2716	อ่างเก็บน้ำหนองละมัง	นครราชสีมา	ด่านขุนทด	ตะเคียน	791,465.88	1,673,303.63	1.94	1,862.00	
2717	อนุรักษ์ฟื้นฟูแหล่งน้ำระบบกระจายน้ำห้วยเย็น โครงการภูฟ้าพัฒนอันเนื่องมาจากพระราชดำริในสมเด็จพระกนิษฐาธิราชเจ้า กรมสมเด็จพระเทพรัตนราชสุดาฯ สยามบรมราชกุมารี_	น่าน	บ่อเกลือ	ภูฟ้า	731,512.00	2,105,459.00	1.94	1,822.00	
2718	อ่างเก็บน้ำห้วยแม่ลาน	แพร่	ลอง	บ้านปิน	594,065.67	2,005,603.47	1.94	1,840.00	

ลำดับ	รายการ	จังหวัด	อำเภอ	ตำบล	X	Y	ความจุ (ล้านลบ.ม.)	พื้นที่รับประโยชน์ (ไร่)	หมายเหตุ
2719	ระบบส่งน้ำจากอ่างเก็บน้ำวังเดือนห้า	สกลนคร	เจริญศิลป์	ทุ่งแก	978,082.47	1,955,185.90	1.94	1,960.00	
2720	บำรุงรักษาแหล่งน้ำอ่างเก็บน้ำแม่ฮวก	ลำปาง	เกาะคา	ไหล่หิน	530,910.51	2,012,449.04	1.94	-	
2721	ฝายน้ำล้นห้วยแม่ตำก1	เชียงราย	พญาเม็งราย	แม่เปา	623,165.58	2,194,003.29	1.94	2,196.00	
2722	อนุรักษ์ฟื้นฟูลำนาศ _ช่วง2_พร้อมระบบกระจายน้ำและระบบอ่างพวง	บุรีรัมย์	นางรอง	หนองโบสถ์,ลำไทรโยง	902,295.63	1,623,064.12	1.94	2,235.00	
2723	บำรุงรักษาคลองส่งน้ำจากฝายฯห้วยจำเริง	สุรินทร์	สังขะ	กระเทียม	999,848.77	1,617,473.37	1.94	-	
2724	อนุรักษ์ฟื้นฟูแหล่งน้ำห้วยน้ำย่าเชื่อมต่อห้วยข่อย	เพชรบูรณ์	หล่มเก่า	ศิลา	744,591.94	1,886,377.42	1.94	2,028.00	
2725	ก่อสร้างฝายน้ำล้นแม่น้ำลำภาชี บ้านหนองดินไทร	ราชบุรี	สวนผึ้ง	ป่าหวาย	543,359.00	1,502,347.00	1.93	2,171.00	
2726	บำรุงรักษาแหล่งน้ำอ่างเก็บน้ำห้วยขอน	แพร่	สอง	ห้วยหม้าย	618,834.56	2,035,810.48	1.93	-	
2727	ปรับปรุงฟื้นฟูแหล่งน้ำอ่างเก็บน้ำห้วยปุน ช่วง 2	อุบลราชธานี	นาจะหลวย	โนนสมบูรณ์	1,167,342.65	1,628,850.70	1.93	850.00	
2728	อ่างเก็บน้ำห้วยดินยาง	ลำพูน	แม่ทา	ท่าทุ่งหลวง	501,965.73	2,039,803.43	1.93	2,109.00	
2729	บำรุงรักษาแหล่งน้ำอ่างเก็บน้ำห้วยป่าซางอ่อน	ลำพูน	บ้านโฮ่ง	ป่าพลู	491,070.36	2,011,415.89	1.93	-	
2730	บำรุงรักษาแหล่งน้ำอ่างเก็บน้ำห้วยอีฟัน	สกลนคร	เจริญศิลป์	บ้านเหล่า	982,906.47	1,958,047.90	1.93	-	
2731	บำรุงรักษาระบบส่งน้ำจากฝายน้ำล้นห้วยแม่ท้อ	ตาก	เมือง	แม่ท้อ	509,865.74	1,861,703.51	1.93	-	
2732	บำรุงรักษาฝายน้ำล้นห้วยทราย	พิษณุโลก	นครไทย	บ้านพร้าว	710,065.70	1,864,203.59	1.93	-	
2733	โครงการอนุรักษ์และฟื้นฟูแหล่งน้ำหนองเปล้อย	สกลนคร	อากาศอำนวย	วาใหญ่	1,029,187.71	1,959,111.74	1.93	2,066.00	
2734	โครงการอนุรักษ์และฟื้นฟูแหล่งน้ำ หนองใหญ่	นครราชสีมา	อาจสามารถ	หนองหมื่นถ่าน	1,026,882.39	1,747,617.23	1.93	2,009.00	
2735	ระบบส่งน้ำจากอ่างเก็บน้ำห้วยแม่งอนน้อย	เชียงใหม่	ฝาง	แม่งอน	510,365.72	2,192,003.27	1.93	2,210.00	
2736	ระบบส่งน้ำจากฝายน้ำล้นห้วยอุแบ	ยะลา	รามัน	ยะต๊ะ	761,867.16	711,900.77	1.93	1,872.00	
2737	อ่างเก็บน้ำห้วยป่าไร่	เชียงใหม่	แม่ออน	ออนใต้	521,865.71	2,066,903.41	1.93	1,816.00	
2738	บำรุงรักษาระบบส่งน้ำจากแม่น้ำน่าน-บึงบรเพ็ด	นครสวรรค์	ชุมแสง	ทับกฤช	634,875.00	1,741,706.84	1.93	-	
2739	บำรุงรักษาแหล่งน้ำอ่างเก็บน้ำห้วยขอน	แพร่	สอง	ห้วยหม้าย	618,834.56	2,035,810.48	1.93	-	
2740	บำรุงรักษาอ่างเก็บน้ำห้วยก้าง	เชียงราย	พญาเม็งราย	ไม้ยา	615,365.57	2,186,003.31	1.93	-	บำรุงรักษา
2741	โครงการปรับปรุงทางน้ำสาขา ลำภาชี _ลำภาชี_	ราชบุรี	จอมบึง	รางบัว	540,160.05	1,535,205.09	1.93	811.00	
2742	ฝายน้ำล้นคลองช้างคลอด	สงขลา	จะนะ	ท่าหมอไทร	690,866.76	753,500.90	1.93	2,101.00	
2743	อ่างเก็บน้ำห้วยหัวแหวน	สุโขทัย	ทุ่งเสลี่ยม	กลางดง	555,365.72	1,922,803.50	1.93	1,925.00	
2744	โครงการปรับปรุงทางน้ำสาขาคลองบำบัง	สตูล	เมืองสตูล	พิมาน	616,930.89	727,918.84	1.93	813.00	
2745	บำรุงรักษาฝายน้ำล้นลำเชียงสา	นครราชสีมา	บักธงชัย	สำโรง	827,918.14	1,622,039.53	1.93	-	
2746	อ่างเก็บน้ำห้วยคลองตะแบก	ตาก	เมือง	โป่งแดง	537,015.73	1,881,603.50	1.93	2,117.00	
2747	บำรุงรักษาระบบส่งน้ำจากอ่างเก็บน้ำห้วยงิ้ว	เชียงราย	เทิง	งิ้ว	613,065.62	2,178,303.31	1.93	-	
2748	อ่างเก็บน้ำสันป่าสัก	เชียงราย	เวียงป่าเป้า	ป่างิ้ว	553,665.68	2,132,803.35	1.93	1,861.00	
2749	โครงการปรับปรุงทางน้ำสาขา แม่น้ำควน	พะเยา	ปง	ขุนควร	634,676.04	2,118,615.82	1.93	865.00	
2750	บำรุงรักษาระบบส่งน้ำจากฝายน้ำล้นห้วยร่องแดง	อุบลราชธานี	สำโรง	โนนกาเล็น	1,114,966.06	1,667,504.25	1.93	-	
2751	ฝายน้ำล้นโพนดู่	อุตรดิตถ์	ฟากท่า	สองคอน	698,065.58	1,988,903.53	1.93	1,944.00	
2752	ก่อสร้างฝายน้ำล้นแม่น้ำลำภาชี บ้านทุ่งแหลม	ราชบุรี	สวนผึ้ง	ป่าหวาย	543,231.00	1,504,871.00	1.93	1,808.00	
2753	บำรุงรักษาฝายน้ำเพื่อการเกษตรที่ 1	เชียงใหม่	สันกำแพง	สหกรณ์	522,665.72	2,070,403.41	1.93	-	
2754	บำรุงรักษาแหล่งน้ำอ่างเก็บน้ำห้วยอีฟัน	สกลนคร	เจริญศิลป์	บ้านเหล่า	982,906.47	1,958,047.90	1.93	-	
2755	อนุรักษ์ฟื้นฟูแม่น้ำมูลและบุ่งทาม	จ.บุรีรัมย์ จ.ศรีสะเกษ จ.สุรินทร์	อ.สตึก อ.ชุมพลบุรี อ.ท่าตูม อ.รัตนบุรี อ.คูเมือง อ.พุทไธสง	ต.ทับใหญ่ ต.กุดขาคีม ต.แก ต.น้ำเขียว ต.หนองบัว ต.พระเทพ ต.ไพรขลา ต.นาหนองไผ่ ต.ชุมพลบุรี ต.ศรีณรงค์ ต.กระเบื้อง ต.ยะวึก ต.ปะเคียบ ต.บ้านแพ	1,002,372.31	1,701,662.78	1.93	2,048.00	
2756	บำรุงรักษาแหล่งน้ำอ่างเก็บน้ำห้วยงิ้ว	เชียงราย	เทิง	งิ้ว	613,065.60	2,178,303.32	1.93	-	
2757	บำรุงรักษาระบบส่งน้ำจากอ่างเก็บน้ำห้วยชะลาด	ตาก	บ้านตาก	แม่สลัด	516,365.73	1,895,803.50	1.93	-	
2758	ก่อสร้างระบบกระจายน้ำด้วยพลังงานแสงอาทิตย์ตำบลคลองลานพัฒนา	กำแพงเพชร	คลองลาน	คลองลานพัฒนา	533,884.00	1,784,692.00	1.93	688.00	
2759	ก่อสร้างระบบส่งน้ำจากแม่น้ำน่าน-บึงบอระเพ็ด _คลองวังนา_	นครสวรรค์	ชุมแสง	ทับกฤช	634,662.71	1,741,837.99	1.93	1,858.00	
2760	บำรุงรักษาแหล่งน้ำอ่างเก็บน้ำห้วยแม่ดำ	พะเยา	เชียงคำ	น้ำแวน	628,226.27	2,151,135.26	1.93	-	
2761	อนุรักษ์ฟื้นฟูแม่น้ำปิง	จ.เชียงใหม่ จ.ลำพูน	อ.แม่แตง อ.เมืองเชียงใหม่ อ.หางดง อ.สันป่าตอง อ.ดอยเต่า อ.เชียงดาว อ.เมืองลำพูน อ.ป่าซาง	ต.เมืองนะ ต.ทุ่งข้าวพวง ต.เมืองงาย ต.ปิงโค้ง ต.เชียงดาว ต.แม่นะ ต.บ้านเป้า ต.ช่อแล ต.แม่หอพระ ต.แม่แฝก ต.แม่แฝกใหม่ ต.ริมใต้ ต.เหมืองแก้ว ต.ดอนแก้ว ต.ฟ้าฮ่าม ต.ป่าตัน ต.ป่าแดด ต.ดอนแก้ว ต.สบแม่ข่า ต.ขัวมุง ต.สันทราย ต.หนองตอง ต.แม่ริม ต.แม่กา ต.ป่ากบ่อง ต	555,862.94	1,821,059.14	1.93	1,823.00	
2762	อนุรักษ์ฟื้นฟูระบบโครงข่ายแหล่งน้ำ 2 ตำบล _ศาลเจ้าไก่ต่อ,ลาดยาว_	นครสวรรค์	ลาดยาว	ศาลเจ้าไก่ต่อ,ลาดยาว	575,356.00	1,748,625.98	1.93	2,124.00	
2763	บำรุงรักษาฝายน้ำล้นกระบือปวง	ศรีสะเกษ	ขุขันธ์	กันทรารมย์	1,048,448.25	1,631,608.44	1.93	-	
2764	โครงการอนุรักษ์และฟื้นฟูแหล่งน้ำ หนองน้ำ บ้านฟ้าหยาด	ยโสธร	มหาชนะชัย	ฟ้าหยาด	1,063,661.17	1,722,095.06	1.93	1,860.00	
2765	โครงการอนุรักษ์และฟื้นฟูแหล่งน้ำ หนองดง	ขอนแก่น	บ้านแฮด	โคกสำราญ	898,399.61	1,792,174.04	1.93	1,646.00	
2766	โครงการอนุรักษ์และฟื้นฟูแหล่งน้ำ หนองหลม	ร้อยเอ็ด	หนองพอก	กกโพธิ์	1,051,321.68	1,813,866.04	1.93	1,505.00	
2767	บำรุงรักษาฝายน้ำล้นบ้านฮุลุ	นราธิวาส	ระแงะ	กาลิซา	795,257.44	688,000.69	1.93	-	

ลำดับ	รายการ	จังหวัด	อำเภอ	ตำบล	X	Y	ความจุ (ล้านลบ.ม.)	พื้นที่รับประโยชน์ (ไร่)	หมายเหตุ
2768	อ่างเก็บน้ำที่ 6	เชียงใหม่	สันกำแพง	สหกรณ์	430,465.78	1,982,103.48	1.93	1,863.00	
2769	บำรุงรักษาอ่างเก็บน้ำห้วยแฮด_ฝายฯหนองดินดาก_	สกลนคร	โพนนาแก้ว	บ้านโพน	1,071,994.31	1,917,232.92	1.93	-	บำรุงรักษา
2770	ก่อสร้างระบบกระจายน้ำสูบน้ำด้วยพลังงานแสงอาทิตย์ สนับสนุนสถานีเกษตรหลวงป่างดะ	เชียงใหม่	สะเมิง	สะเมิงใต้	475,304.75	2,084,670.57	1.93	739.00	
2771	บำรุงรักษาอ่างเก็บน้ำแม่ร่าพัน	สโขทัย	บ้านด่านลานหอย	ตลิ่งชัน	541,149.19	1,903,646.30	1.93	-	บำรุงรักษา
2772	บำรุงรักษารื้อถอน/ปรับปรุง/สร้างใหม่ ฝาย/ปตร.	พะเยา	เชียงคำ	อ่างทอง	623,441.08	2,159,732.52	1.92	-	
2773	อ่างเก็บน้ำหนองเด็น	มหาสารคาม	วาปีปทุม	หนองแสง	966,165.89	1,754,003.93	1.92	1,888.00	
2774	อนุรักษ์ฟื้นฟูแหล่งน้ำกุดกะเหลิบ	ยโสธร	เมืองยโสธร	หนองเป็ด	1,069,498.83	1,760,515.17	1.92	2,285.00	
2775	ปรับปรุงเพิ่มประสิทธิภาพฝายน้ำล้นจันทเขลม	จันทบุรี	เขาคิชฌกูฏ	จันทเขลม	830,708.03	1,439,384.64	1.92	807.00	
2776	ก่อสร้างระบบกระจายน้ำ สนับสนุนโครงการพัฒนาพื้นที่สูงแบบโครงการหลวงป่างหินฝน_บ้านเฮาะ_	เชียงใหม่	แม่แจ่ม	ป่างหินฝน	413,567.00	2,040,803.06	1.92	1,881.00	
2777	อนุรักษ์ฟื้นฟูคุณภาพน้ำในคลองพระราชวังสนามจันทร์	นครปฐม	เมืองนครปฐม	นครปฐม	612,881.00	1,528,215.93	1.92	2,126.00	
2778	ฝายน้ำล้นข้าวลีบ	เชียงใหม่	แม่วาง	แม่วิน	454,365.77	2,061,203.42	1.92	1,826.00	
2779	ปรับปรุงซ่อมแซมแหล่งน้ำ	ประจวบคีรีขันธ์	ทับสะแก	ทับสะแก	567,337.04	1,272,861.95	1.92	701.00	ปรับปรุงซ่อมแซม
2780	ฝายน้ำล้นหนองลาด	นครศรีธรรมราช	ทุ่งสง	นาไม้ไผ่	568,766.04	899,501.53	1.92	2,221.00	
2781	อนุรักษ์ฟื้นฟูแหล่งน้ำห้วยแสง	มหาสารคาม	นาดูน	หัวดง	948,160.71	1,739,177.60	1.92	2,094.00	
2782	อนุรักษ์ฟื้นฟูห้วยทา พร้อมระบบกระจายน้ำและระบบอ่างพวง	ศรีสะเกษ	กันทรารมย์	จาน	1,094,407.22	1,662,974.56	1.92	2,252.00	
2783	ระบบส่งน้ำจากอ่างเก็บน้ำแม่ยุย	เชียงใหม่	ฮอด	บ้านตาล	471,265.75	1,999,003.45	1.92	1,872.00	
2784	โครงการอนุรักษ์และฟื้นฟูแหล่งน้ำหนองด่อน	หนองคาย	รัตนวาปี	บ้านด่อน	952,622.48	2,027,057.44	1.92	1,956.00	
2785	โครงการอนุรักษ์และฟื้นฟูแหล่งน้ำ อ่างเก็บน้ำคลองยาว	บุรีรัมย์	โนนดินแดง	ลำนางรอง	898,608.62	1,571,428.43	1.92	1,752.00	
2786	โครงการอนุรักษ์และฟื้นฟูแหล่งน้ำ อ่างเก็บน้ำหนองเป็ด	ขอนแก่น	น้ำพอง	ม่วงหวาน	907,527.97	1,846,736.52	1.92	1,689.00	
2787	โครงการอนุรักษ์และฟื้นฟูแหล่งน้ำ หนองน้ำ บ้านแท่น	นครราชสีมา	สีดา	โพนทอง	878,055.50	1,716,750.60	1.92	1,615.00	
2788	โครงการอนุรักษ์และฟื้นฟูแหล่งน้ำ หนองบึงบุรพ์	ศรีสะเกษ	บึงบุรพ์	บึงบุรพ์	1,044,445.45	1,699,888.74	1.92	1,590.00	
2789	บำรุงรักษาระบบส่งน้ำจากอ่างเก็บน้ำพาน	อุดรธานี	สร้างคอม	สร้างคอม	933,900.45	1,979,141.80	1.92	-	
2790	ปรับปรุงฟื้นฟูแหล่งน้ำสนับสนุนเกษตรแปลงใหญ่ข้าว	อุทัยธานี	เมืองอุทัยธานี	เกาะเทโพ,หาดทนง	616,440.85	1,701,091.32	1.92	842.00	
2791	บำรุงรักษาcheck dam จุดที่ 6	เชียงใหม่	สันกำแพง	ออนใต้	521,465.72	2,066,303.41	1.92	-	
2792	ก่อสร้างระบบกระจายน้ำด้วยพลังงานแสงอาทิตย์แม่น้ำลี้	ลำพูน	ลี้	ศรีวิชัย	486,573.00	1,998,274.05	1.92	742.00	
2793	ฝายน้ำล้นคลองท่าฉัอ	พัทลุง	บางแก้ว	ท่ามะเดื่อ	613,466.25	863,101.38	1.92	1,963.00	
2794	บำรุงรักษาฝายน้ำล้นพุเดียว	นครศรีธรรมราช	ทุ่งใหญ่	กุแหระ	540,865.91	906,001.55	1.92	-	
2795	บำรุงรักษาแหล่งน้ำอ่างเก็บน้ำแม่นาเรือ	พะเยา	เมืองพะเยา	แม่นาเรือ	585,233.63	2,111,556.68	1.92	-	
2796	บำรุงรักษาฝายน้ำล้นห้วยดาก _เดค้า_	ตาก	บ้านตาก	ตากตก	504,515.73	1,883,303.51	1.92	-	
2797	บำรุงรักษาระบบส่งน้ำผันน้ำบึง-ยม _ 3 ฝายน้ำล้นบ้านโนนประดู่_	สโขทัย	ศรีนคร	ศรีสัชนาลัย	583,094.02	1,861,867.79	1.92	-	
2798	โครงการปรับปรุงทางน้ำสาขาแม่น้ำบางนรา	ประจวบคีรีขันธ์	เมืองประจวบคีรีขันธ์	บ่อนอก	593,903.37	1,326,284.79	1.92	851.00	
2799	ฝายน้ำล้นวังศาลา	มหาสารคาม	พยัคฆภูมิพิสัย	หนองบัว	944,065.89	1,727,703.89	1.92	1,835.00	
2800	บำรุงรักษาแหล่งน้ำอ่างเก็บน้ำห้วยน้ำบ่อ	นครพนม	ศรีสงคราม	หาดแพง	556,065.81	1,495,703.27	1.92	-	
2801	บำรุงรักษาฝายน้ำล้นห้วยปุ่งสามัด 2	เชียงใหม่	แม่วาง	แม่วิน	448,265.78	2,069,903.41	1.92	-	
2802	บำรุงรักษาสถานีสูบน้ำอ่างเก็บน้ำห้วยเอี้ยง Solar Floating Flow 600 qu.m per day Head35	พะเยา	เชียงคำ	น้ำแวน	630,105.09	2,152,174.47	1.92	-	
2803	บำรุงรักษาระบบส่งน้ำจากฝายน้ำล้นบ้านหลายท่า	ลำพูน	ลี้	บ้าใผ่	492,465.74	1,976,403.47	1.92	-	
2804	บำรุงรักษาฝายน้ำล้นห้วยหลวง	อุดรธานี	หนองวัวซอ	โนนหวาย	707,365.60	2,077,503.47	1.92	-	
2805	ก่อสร้างระบบกระจายน้ำด้วยพลังงานแสงอาทิตย์อ่างพวงเหมืองแร่	ลำพูน	แม่ทา	ทาสบเส้า	516,773.00	2,040,644.05	1.92	675.00	
2806	บำรุงรักษาอ่างเก็บน้ำแม่ฮวก	ลำปาง	เกาะคา	ไหล่หิน	530,665.72	2,012,503.45	1.92	-	บำรุงรักษา
2807	อนุรักษ์ฟื้นฟูอ่างเก็บน้ำห้วยนาปอย พร้อมระบบกระจายน้ำด้วยพลังงานแสงอาทิตย์	พะเยา	เมืองพะเยา	แม่กา	591,307.86	2,103,022.37	1.92	686.00	
2808	ฝายน้ำล้นเพื่อการเกษตรที่ 7	เชียงใหม่	สันกำแพง	สหกรณ์	526,165.72	2,061,103.42	1.91	2,250.00	
2809	ระบบส่งน้ำทุ่งทะเลหลวง	สโขทัย	เมือง	บ้านกล้วย	557,936.43	2,133,733.71	1.91	2,135.00	
2810	บำรุงรักษาระบบส่งน้ำจากฝายน้ำล้นห้วยอ้อ	เชียงราย	แม่สรวย	ป่าแดด	550,365.68	2,174,603.31	1.91	-	
2811	บำรุงรักษาแหล่งน้ำอ่างเก็บน้ำห้วยแม่สิน	แพร่	วังชิ้น	นาพุน	593,700.20	1,969,015.91	1.91	-	
2812	โครงการอนุรักษ์และฟื้นฟูแหล่งน้ำหนองหวายดอนกลาง	บึงกาฬ	เซกา	ท่ากกแดง	1,008,775.41	1,985,574.76	1.91	2,036.00	
2813	โครงการอนุรักษ์และฟื้นฟูแหล่งน้ำ อ่างเก็บน้ำห้วยใส่ไก่	ร้อยเอ็ด	อาจสามารถ	หนองหมื่นถ่าน	1,027,916.68	1,751,963.67	1.91	1,934.00	
2814	โครงการอนุรักษ์และฟื้นฟูแหล่งน้ำ หนองทาสาธารณประโยชน์	อุดรธานี	เมืองอุดรธานี	บ้านจั่น	905,862.94	1,921,176.37	1.91	1,638.00	
2815	บำรุงรักษาฝายน้ำล้นห้วยแม่เดียน	เชียงใหม่	แม่วาง	แม่วิน	452,165.77	2,071,403.41	1.91	-	
2816	ปรับปรุงซ่อมแซมอ่างเก็บน้ำห้วยจิ๋ว พร้อมระบบกระจายน้ำด้วยพลังงานแสงอาทิตย์	เชียงราย	เทิง	จิ๋ว	613,096.36	2,176,944.12	1.91	740.00	ปรับปรุงซ่อมแซม
2817	โครงการปรับปรุงทางน้ำสาขา ห้วยคอง	หนองคาย	พรเจริญ	หนองหัวช้าง	981,051.21	2,005,862.07	1.91	841.00	
2818	บำรุงรักษาฝายน้ำล้นห้วยแม่ตั๊ก	ลำปาง	เถิน	นาโป่ง	513,065.73	1,948,503.49	1.91	-	
2819	บำรุงรักษาฝายน้ำล้นจอมแจ้ง	อุตรดิตถ์	ลับแล	ชัยจุมพล	610,765.70	1,951,303.50	1.91	-	
2820	บำรุงรักษาระบบส่งน้ำจากฝายน้ำล้นบ้านบาโงยือแบ้ง	ปัตตานี	กะพ้อ	กะรุบี	780,667.32	727,300.88	1.91	-	
2821	อนุรักษ์ฟื้นฟูแหล่งน้ำบ้านหนองแปนพร้อมระบบกระจายน้ำ	ขอนแก่น	มัญจาคีรี	หนองแปน	890,301.67	1,790,814.10	1.91	1,905.00	
2822	อนุรักษ์ฟื้นฟูลำห้วยชุมนุมมะละกอ	ประจวบคีรีขันธ์	เมืองประจวบคีรีขันธ์	อ่าวน้อย	571,528.00	1,311,082.99	1.91	1,871.00	
2823	ปรับปรุงซ่อมแซมฝายน้ำล้นห้วยกอก	มหาสารคาม	ยางสีสุราช	ยางสีสุราช	937,597.06	1,737,700.49	1.91	745.00	ปรับปรุงซ่อมแซม
2824	ก่อสร้างระบบกระจายน้ำด้วยพลังงานแสงอาทิตย์บ้านสบแม่ป้วด	ลำพูน	แม่ทา	ทาสบเส้า	509,018.00	2,038,133.00	1.91	651.00	

ลำดับ	รายการ	จังหวัด	อำเภอ	ตำบล	X	Y	ความจุ (ล้านลบ.ม.)	พื้นที่รับประโยชน์ (ไร่)	หมายเหตุ
2825	อ่างเก็บน้ำหนองลาดมัง	กาฬสินธุ์	หนองกุงศรี	โคกเครือ	974,865.74	1,817,503.95	1.91	2,193.00	
2826	ปรับปรุงซ่อมแซมฝายน้ำล้นห้วยน้ำลาย	เลย	เมืองเลย	น้ำสวย	800,221.98	1,943,614.00	1.91	668.00	ปรับปรุงซ่อมแซม
2827	บำรุงรักษาระบบส่งน้ำจากฝายน้ำล้นคลองใหญ่	กำแพงเพชร	พรานกระต่าย	วังตะแบก	571,865.73	1,845,753.51	1.91	-	
2828	ปรับปรุงซ่อมแซมแหล่งน้ำอ่างเก็บน้ำห้วยมอ	หนองบัวลำภู	นากลาง	โนนเมือง	838,557.77	1,900,717.89	1.91	728.00	ปรับปรุงซ่อมแซม
2829	ฝายน้ำล้นห้วยขี้เหล็ก	นครศรีธรรมราช	พรหมคีรี	พรหมโลก	594,166.14	939,201.72	1.91	2,133.00	
2830	ก่อสร้างฝายเสริมระบบนิเวศลุ่มน้ำแม่ละอุป _บ้านแจ่มน้อย_ จำนวน 6 แห่ง สนับสนุนโครงการพลิกฟื้นผืนป่า	เชียงใหม่	กัลยาณิวัฒนา	บ้านจันทร์	430,906.00	2,104,294.07	1.91	656.00	
2831	ระบบส่งน้ำจากคลองอ้ายโต	พัทลุง	ควนขนุน	พนมวังก์	613,866.26	846,701.30	1.91	2,260.00	
2832	ฝายน้ำล้นร่องน้ำเค็ม	ร้อยเอ็ด	เสลภูมิ	นางาม	557,936.43	2,133,733.71	1.91	2,162.00	
2833	บำรุงรักษาแหล่งน้ำอ่างเก็บน้ำห้วยสะพานขาด	เพชรบูรณ์	เมืองเพชรบูรณ์	นางั้ว	547,515.73	1,861,553.51	1.91	-	
2834	โครงการปรับปรุงทางน้ำสาขา แม่น้ำป่าสักสวนที่ 2 _คลองห้วยนา_	เพชรบูรณ์	เมืองเพชรบูรณ์	วังชมภู	726,931.82	1,798,043.06	1.91	893.00	
2835	อ่างเก็บน้ำห้วยหว้า	หนองบัวลำภู	ศรีบุญเรือง	นากอก	829,665.68	1,869,803.71	1.91	1,941.00	
2836	บำรุงรักษาฝายน้ำล้นคลองมายัง	ชุมพร	เมือง	หาดพันไกร	514,365.78	1,167,602.53	1.91	-	
2837	บำรุงรักษาอ่างเก็บน้ำห้วยน้ำคุบ	พิษณุโลก	นครไทย	หนองกะท้าว	688,481.29	1,885,007.99	1.91	-	บำรุงรักษา
2838	โครงการอนุรักษ์และฟื้นฟูแหล่งน้ำ อ่างเก็บน้ำบ้านตาลิ้ว	สุรินทร์	ปราสาท	บ้านพลวง	971,245.90	1,619,594.28	1.91	1,929.00	
2839	บำรุงรักษาแหล่งน้ำอ่างเก็บน้ำแม่ฉางข้าว	เชียงราย	เวียงป่าเป้า	ป่างิ้ว	556,065.81	1,495,703.27	1.91	-	
2840	ฝายน้ำล้นบ้านหนองปลาขาว	หนองบัวลำภู	เมือง	หนองสวรรค์	858,233.45	1,904,118.77	1.91	2,043.00	
2841	ก่อสร้างระบบกระจายน้ำสะอาด สนับสนุนโครงการถ่ายทอดองค์ความรู้โครงการหลวงในศูนย์การเรียนชุมชนชาวไทยภูเขาแม่ฟ้าหลวง _ศศช._ ตำบลป่างหินฝน จำนวน 2 แห่ง _บ้านกองบอด, บ้านสันปูเลย_	เชียงใหม่	แม่แจ่ม	ป่างหินฝน	423,067.00	2,053,102.98	1.91	1,932.00	
2842	ก่อสร้างระบบกระจายน้ำด้วยพลังงานแสงอาทิตย์ สนับสนุนโครงการพัฒนาพื้นที่สูงแบบโครงการหลวงห้วยเป้า_บ้านห้วยไส้	เชียงใหม่	เชียงดาว	เมืองนะ	496,054.39	2,164,875.11	1.91	744.00	
2843	อนุรักษ์ฟื้นฟูแหล่งน้ำกกหลง พร้อมระบบกระจายน้ำด้วยพลังงานแสงอาทิตย์	เชียงราย	เมืองเชียงราย	แม่ข้าวต้ม	600,261.00	2,218,443.04	1.91	743.00	
2844	โครงการอนุรักษ์ ฟื้นฟู แหล่งน้ำในพื้นที่ฉันน้ำหนองหาร จังหวัดสกลนคร	สกลนคร	โพนนาแก้ว	บ้านแป้น	1,050,684.53	1,910,226.37	1.90	1,962.00	
2845	โครงการปรับปรุงทางน้ำสาขาคลองท่าตะเภา _ลุ่มน้ำสาขา _	ชุมพร	เมืองชุมพร	ท่าตะเภา	519,085.29	1,161,106.61	1.90	887.00	
2846	บำรุงรักษาฝายน้ำล้นบ้านสองห้อง	มหาสารคาม	บรบือ	กำพี้	943,410.96	1,769,237.74	1.90	-	
2847	อนุรักษ์ฟื้นฟูอ่างเก็บน้ำพร้อมระบบกระจายน้ำห้วยเลียบ สนับสนุนโครงการศูนย์ภูฟ้าพัฒนาอันเนื่องมาจากพระราชดำริในสมเด็จพระกนิษฐาธิราชเจ้า กรมสมเด็จพระเทพรัตนราชสุดาฯ สยามบรมราชกุมารี_	น่าน	บ่อเกลือ	ภูฟ้า	733,143.00	2,101,553.00	1.90	1,980.00	
2848	ระบบส่งน้ำจากอ่างเก็บน้ำคลองห้วยทราย	ตาก	เมือง	หนองบัวใต้	512,515.73	1,854,203.51	1.90	1,871.00	
2849	ฝายน้ำล้นห้วยยะอุ	ตาก	แม่สอด	ด่านแม่ละเมา	480,565.74	1,851,503.50	1.90	2,021.00	
2850	ระบบส่งน้ำจากอ่างเก็บน้ำห้วยลาน	เชียงใหม่	สันกำแพง	ออนใต้	521,365.72	2,068,203.41	1.90	1,827.00	
2851	ก่อสร้างระบบกระจายน้ำด้วยพลังงานแสงอาทิตย์น้ำวัง สนับสนุนเกษตรแปลงใหญ่	ลำปาง	แม่พริก	แม่พริก	511,814.32	1,921,917.66	1.90	744.00	
2852	ระบบส่งน้ำจากอ่างเก็บน้ำแม่ปุ	ลำปาง	ห้างฉัตร	เมืองยาว	522,065.72	2,020,303.44	1.90	2,286.00	
2853	อนุรักษ์ฟื้นฟูแหล่งน้ำช่างป่า ในพื้นที่อุทยานแห่งชาติกุยบุรี	ประจวบคีรีขันธ์	กุยบุรี	หาดขาม	567,763.78	1,332,567.69	1.90	2,199.00	
2854	ระบบส่งน้ำจากฝายน้ำล้นวัดทุ่งห้าง	เชียงใหม่	พร้าว	โหล่งขอด	520,565.72	2,148,303.33	1.90	2,208.00	
2855	บำรุงรักษาแหล่งน้ำฝายน้ำล้นห้วยสงาว	เลย	ปากชม	ห้วยพิชัย	556,065.81	1,495,703.27	1.90	-	
2856	บำรุงรักษาอ่างเก็บน้ำห้วยก๊อด	ลำปาง	วังเหนือ	ร่องเคาะ	563,565.40	2,104,894.18	1.90	-	บำรุงรักษา
2857	บำรุงรักษาระบบส่งน้ำจากอ่างเก็บน้ำท่าลาด	ขอนแก่น	กระนวน	หัวนาคำ	931,030.62	1,862,485.86	1.90	-	
2858	อนุรักษ์ฟื้นฟูแหล่งน้ำลำภาชี	กาญจนบุรี	สวนผึ้ง	ป่าหวาย	540,375.00	1,499,592.00	1.90	2,105.00	
2859	ระบบส่งน้ำจากอ่างเก็บน้ำห้วยแก้ว	เชียงใหม่	สันทราย	แม่แฝก	503,065.71	2,105,494.17	1.90	2,180.00	
2860	โครงการอนุรักษ์และฟื้นฟูแหล่งน้ำ ห้วยไผ่	อุบลราชธานี	สำโรง	โนนกาเล็น	1,112,160.55	1,670,389.77	1.90	1,623.00	
2861	อ่างเก็บน้ำห้วยเอี้ยง	เชียงราย	เมือง	ดอยลาน	603,665.61	2,180,303.31	1.90	2,145.00	
2862	บำรุงรักษาฝายน้ำล้นวังไพร	พิษณุโลก	เมือง	มะขามสูง	631,865.75	1,871,703.54	1.90	-	
2863	บำรุงรักษาอ่างเก็บน้ำโคกลุกฟ้า _อ่างเก็บน้ำโกรกรกฟ้า_	บุรีรัมย์	โนนสุวรรณ	ทุ่งจังหัน_ดงอีจาน_	1,012,051.50	1,615,086.65	1.90	-	บำรุงรักษา
2864	บำรุงรักษาแหล่งน้ำอ่างเก็บน้ำห้วยป่าเลา	ประจวบคีรีขันธ์	หัวหิน	ห้วยสัตว์ใหญ่	556,065.81	1,495,703.27	1.90	-	
2865	ปรับปรุงซ่อมแซมฝายน้ำล้นกุดศรีภูมิ	ชัยภูมิ	ภูเขียว	กุดยม	840,460.48	1,816,854.65	1.90	655.00	ปรับปรุงซ่อมแซม
2866	บำรุงรักษาแหล่งน้ำระบบส่งน้ำจากแม่น้ำน่าน-บึงบอระเพ็ด	นครสวรรค์	ชุมแสง	ทับกฤช	630,071.98	1,737,450.92	1.90	-	
2867	บำรุงรักษาปตร. เขื่อมแก้มลิงหนองอ้างกับร่องแช่	พะเยา	เชียงคำ	อ่างทอง	625,661.48	2,163,189.23	1.90	-	
2868	บำรุงรักษาระบบส่งน้ำวัดเกาะ	สุโขทัย	ศรีสำโรง	วัดเกาะ	589,211.56	1,901,159.67	1.90	-	
2869	ระบบส่งน้ำจากอ่างเก็บน้ำแม่ฉางข้าว	เชียงราย	เวียงป่าเป้า	ป่างิ้ว	555,565.67	2,134,703.35	1.90	2,101.00	
2870	บำรุงรักษาฝายน้ำล้นห้วยสงข์	สกลนคร	วานรนิวาส	ธาตุ	993,159.42	1,954,260.92	1.90	-	
2871	บำรุงรักษาแหล่งน้ำอ่างเก็บน้ำหนองเบ็ญ	ขอนแก่น	น้ำพอง	ม่วงหวาน	556,065.81	1,495,703.27	1.90	-	
2872	โครงการปรับปรุงทางน้ำสาขา แม่น้ำวังทอง	พิษณุโลก	วังทอง	วังทอง	645,156.46	1,855,538.91	1.90	817.00	
2873	โครงการปรับปรุงทางน้ำสาขา คลองใหญ่	ระยอง	เมืองระยอง	ท่าประดู่	747,579.74	1,401,070.42	1.90	887.00	
2874	ระบบส่งน้ำบ้านละหานทรายเก่า	บุรีรัมย์	บ้านกรวด	หินลาด	945,366.13	1,603,603.83	1.90	2,257.00	
2875	บำรุงรักษาฝายน้ำล้นแม่ออน	เชียงใหม่	แม่ออน	ออนเหนือ	527,665.72	2,054,603.42	1.90	-	
2876	บำรุงรักษาฝายน้ำล้นห้วยราสอ	สงขลา	รัตภูมิ	ท่าชะมวง	636,166.41	787,801.03	1.90	-	
2877	บำรุงรักษาระบบส่งน้ำจากฝายน้ำล้นห้วยโป่ง	แม่ฮ่องสอน	เมือง	ห้วยโป่ง	393,065.84	2,104,103.40	1.90	-	
2878	อนุรักษ์ฟื้นฟูระบบโครงข่ายแหล่งน้ำ 3 ตำบล _พิกุล,หนองกระเจา,ไผ่สิงห์_ พร้อมระบบกระจายน้ำด้วยพลังงานแสงอาทิตย์	นครสวรรค์	ชุมแสง	พิกุล,หนองกระเจา,ไผ่สิงห์	639,045.52	1,760,735.29	1.90	665.00	
2879	บำรุงรักษาปรับปรุงร่องขาบเป็นคลองดาดคอนกรีต	พะเยา	เชียงคำ	อ่างทอง	621,519.54	2,158,625.83	1.90	-	

ลำดับ	รายการ	จังหวัด	อำเภอ	ตำบล	X	Y	ความจุ (ล้านลบ.ม.)	พื้นที่รับประโยชน์ (ไร่)	หมายเหตุ
2880	โครงการอนุรักษ์และฟื้นฟูระบบโครงข่ายแหล่งน้ำ อ่างเก็บน้ำคลองยาง	ชลบุรี	บ่อทอง	บ่อทอง	781,609.60	1,454,049.89	1.89	1,944.00	
2881	โครงการอนุรักษ์และฟื้นฟูแหล่งน้ำอ่างเก็บน้ำหนองสมหวัด	สกลนคร	อากาศอำนวย	โพนแพง	1,027,559.88	1,951,665.96	1.89	1,686.00	
2882	อนุรักษ์ฟื้นฟูแหล่งน้ำหนองบึง – หนองไผ่ _พื้นที่แก้มลิง_	บุรีรัมย์	สตึก	ท่าม่วง	556,065.81	1,495,703.27	1.89	1,921.00	
2883	ระบบส่งน้ำจากฝายน้ำลันหนองลาด	นครศรีธรรมราช	ทุ่งสง	นาไม้ไผ่	568,766.04	899,501.53	1.89	1,957.00	
2884	บำรุงรักษาแหล่งน้ำอ่างเก็บน้ำห้วยก้าง	เชียงราย	พญาเม็งราย	ไม้ยา	615,517.09	2,186,242.94	1.89	-	
2885	ก่อสร้างระบบกระจายน้ำด้วยพลังงานแสงอาทิตย์แหล่งน้ำบ้านโนนแดง	กาฬสินธุ์	ฆ้องชัย	ลำชี	976,953.38	1,798,973.86	1.89	688.00	
2886	บำรุงรักษาแหล่งน้ำอ่างเก็บน้ำหนองกอง	กำแพงเพชร	เมืองกำแพงเพชร	นาบอคำ	532,611.49	1,822,888.36	1.89	-	
2887	ปรับปรุงซ่อมแซมอ่างเก็บน้ำแม่ฮวก พร้อมระบบกระจายน้ำ	ลำปาง	เกาะคา	ไหล่หิน	530,694.07	2,012,306.36	1.89	681.00	ปรับปรุงซ่อมแซม
2888	ก่อสร้างระบบกระจายน้ำด้วยพลังงานแสงอาทิตย์ สนับสนุนโรงพยาบาลเมืองปาน	ลำปาง	เมืองปาน	เมืองปาน	552,257.69	2,075,701.45	1.89	726.00	
2889	ก่อสร้างระบบกระจายน้ำ สนับสนุนศูนย์พัฒนาโครงการหลวงปางอุง _บ้านผาละปี_ ระยะ 2	เชียงใหม่	แม่แจ่ม	แม่ศึก	411,439.00	2,077,643.96	1.89	1,872.00	
2890	บำรุงรักษาแหล่งน้ำอ่างเก็บน้ำแม่เทย	ลำพูน	ลี้	แม่ตืน	492,280.75	1,988,151.13	1.89	-	
2891	บำรุงรักษาอ่างเก็บน้ำแม่ฉางข้าว	เชียงราย	เวียงป่าเป้า	ป่างิ้ว	555,565.67	2,134,703.35	1.89	-	บำรุงรักษา
2892	อนุรักษ์ฟื้นฟูแหล่งน้ำกุดมะโนดพร้อมระบบกระจายน้ำ	ขอนแก่น	โคกโพธิ์ไชย	นาแพง	868,732.30	1,779,225.77	1.89	2,201.00	
2893	โครงการศึกษาแม่น้ำแควน้อย	จ.กาญจนบุรี	อ.เมือง อ.ไทรโยค อ.ทองผาภูมิ	ต.หนองหญ้า ต.เกาะสำโรง ต.กลอนโด ต.วังเย็น ต.จรเข้เผือก ต.บ้านเก่า ต.สังห์ ต.ลุ่มสุ่ม ต.วังกระแจะ ต.ไทรโยค ต.ลิ่นถิ่น ต.หินดาด ต.ท่าขนุน	498,460.14	1,581,138.75	1.89	1,804.00	
2894	อนุรักษ์ฟื้นฟูแหล่งน้ำพร้อมระบบกระจายน้ำบ้านแก่งประลอม สนับสนุนพื้นที่รอบแนวเขตโครงการอนุรักษ์พันธุกรรมพืชอันเนื่องมาจากพระราชดำริฯ _อพ.สธ._	กาญจนบุรี	ไทรโยค	ไทรโยค	492,452.37	1,586,911.85	1.89	2,160.00	
2895	ก่อสร้างระบบกระจายน้ำหนองครูพ	อุบลราชธานี	วารินชำราบ	คูเมือง	1,131,107.48	1,677,371.95	1.89	2,090.00	
2896	บำรุงรักษาแหล่งน้ำอ่างเก็บน้ำห้วยงิ้ว	เชียงราย	เทิง	งิ้ว	613,065.60	2,178,303.32	1.89	-	
2897	อนุรักษ์ฟื้นฟูแหล่งน้ำนาเดา พร้อมระบบกระจายน้ำด้วยพลังงานแสงอาทิตย์	ลำปาง	เสริมงาม	เสริมซ้าย	521,245.00	1,992,603.05	1.89	688.00	
2898	โครงการอนุรักษ์และฟื้นฟูแหล่งน้ำ บึงใหม่โพนทอง	ร้อยเอ็ด	โพนทอง	แวง	1,034,025.61	1,807,342.82	1.89	1,556.00	
2899	อนุรักษ์ฟื้นฟูบึงนาหลม-หนองตะเข่-ห้วยซาด้อง	พิษณุโลก	ชาติตระการ	บ้านดง	654,217.57	1,921,144.47	1.89	1,876.00	
2900	บำรุงรักษาแหล่งน้ำอ่างเก็บน้ำท่าลาด	ขอนแก่น	กระนวน	หัวนาคำ	931,030.62	1,862,485.86	1.89	-	
2901	ระบบส่งน้ำจากอ่างเก็บน้ำหนองลาดมัง	กาฬสินธุ์	หนองกุงศรี	โคกเครือ	974,865.74	1,817,503.95	1.89	1,826.00	
2902	อ่างเก็บน้ำบ้านโป่งช้าง	สุพรรณบุรี	ด่านช้าง	ด่านช้าง	561,465.81	1,536,803.33	1.89	2,148.00	
2903	บำรุงรักษาอ่างเก็บน้ำบ้านไพล	สุรินทร์	ปราสาท	ไพล	972,128.28	1,630,278.17	1.89	-	บำรุงรักษา
2904	ฝายน้ำลันเขื่อนผาก	เชียงใหม่	พร้าว	น้ำแพร่	519,365.72	2,140,403.33	1.88	2,097.00	
2905	อนุรักษ์ฟื้นฟูเพิ่มประสิทธิภาพระบบโครงข่ายแหล่งน้ำ 2 ตำบล _วังบ่อ,นาขอม_ พร้อมระบบกระจายน้ำด้วยพลังงานแสงอาทิตย์	นครสวรรค์	หนองบัว,ไพศาลี	วังบ่อ,นาขอม	685,931.89	1,744,019.50	1.88	699.00	
2906	บำรุงรักษาแหล่งน้ำอ่างเก็บน้ำห้วยเซิม	เลย	วังสะพุง	ทรายขาว	781,914.38	1,904,918.39	1.88	-	
2907	ก่อสร้างระบบกระจายน้ำด้วยพลังงานแสงอาทิตย์บ้านหนองสุน	ลำพูน	บ้านโฮ่ง	หนองปลาสะวาย	468,505.00	2,026,729.00	1.88	682.00	
2908	บำรุงรักษาระบบกระจายน้ำอ่างเก็บน้ำแม่เทย	ลำพูน	ลี้	แม่ตืน	492,280.75	1,988,151.13	1.88	-	
2909	บำรุงรักษาแหล่งน้ำอ่างเก็บน้ำสองแควเหนือ	ตาก	สามเงา	ยกกระบัตร	556,065.81	1,495,703.27	1.88	-	
2910	โครงการปรับปรุงทางน้ำสาขา แม่น้ำยวมตอนล่าง	แม่ฮ่องสอน	แม่ลาน้อย	แม่ลาน้อย	370,203.48	1,966,291.58	1.88	811.00	
2911	บำรุงรักษาฝายน้ำลันห้วยบังพวน	หนองคาย	เมือง	พระธาตุบังพวน	890,778.51	1,964,632.75	1.88	-	
2912	บำรุงรักษาระบบส่งน้ำจากอ่างเก็บน้ำคลองขวาง	ตราด	เมือง	ท่ากุ่ม	895,541.47	1,368,278.42	1.88	-	
2913	บำรุงรักษาฝายน้ำลันคลองปอม	สงขลา	หาดใหญ่	ฉลุง	642,566.50	773,500.96	1.88	-	
2914	บำรุงรักษาฝายน้ำลันห้วยตาดควัน	เชียงราย	พญาเม็งราย	แม่ต๋ำ	626,265.55	2,220,303.26	1.88	-	
2915	อนุรักษ์ฟื้นฟูอุทยานแห่งชาติหมู่เกาะสุรินทร์	จ.พังงา	อ.คุระบุรี	ต.เกาะพระทอง	375,823.88	1,042,675.12	1.88	1,679.00	
2916	บำรุงรักษาฝายน้ำลันเพื่อการเกษตรที่ 7	เชียงใหม่	สันกำแพง	สหกรณ์	526,165.72	2,061,103.42	1.88	-	
2917	ปรับปรุงซ่อมแซมแหล่งน้ำ	ประจวบคีรีขันธ์	ทับสะแก	ทับสะแก	567,337.04	1,272,861.95	1.88	658.00	ปรับปรุงซ่อมแซม
2918	บำรุงรักษาระบบส่งน้ำจากอ่างเก็บน้ำห้วยแก้ว	เชียงใหม่	สันทราย	แม่แฝก	503,065.71	2,105,494.17	1.88	-	
2919	โครงการปรับปรุงทางน้ำสาขา แม่น้ำปิงตอนล่าง	กำแพงเพชร	เมืองกำแพงเพชร	ไตรตรึงษ์	571,991.72	1,803,068.68	1.88	893.00	
2920	ฝายน้ำลันห้วยแม่กึ๊ด .	เชียงราย	แม่สรวย	บ้านแดด	546,865.68	2,172,403.31	1.88	2,191.00	
2921	บำรุงรักษาแหล่งน้ำระบบส่งน้ำจากแม่น้ำน่าน-ปิงบอระเพ็ด	นครสวรรค์	ชุมแสง	ทับกฤช	982,906.47	1,958,047.90	1.88	-	
2922	ก่อสร้างระบบกระจายน้ำด้วยพลังงานแสงอาทิตย์ สนับสนุนโครงการพัฒนาพื้นที่สูงแบบโครงการหลวงปางหินฝน _บ้านปางหินฝน_	เชียงใหม่	แม่แจ่ม	ปางหินฝน	418,167.00	2,044,103.07	1.88	668.00	
2923	โครงการปรับปรุงทางน้ำสาขา ห้วยทับทัน	สุรินทร์	รัตนบุรี	ยางสว่าง	1,046,995.62	1,703,227.46	1.88	875.00	
2924	ระบบส่งน้ำจากฝายน้ำลันห้วยโป่ง	แม่ฮ่องสอน	เมือง	ห้วยโป่ง	393,065.84	2,104,103.40	1.88	2,235.00	
2925	ก่อสร้างอ่างเก็บน้ำเขาสมณเทา พร้อมระบบส่งน้ำเชื่อมต่อคลองชลประทาน	อุทัยธานี	ห้วยคต	ห้วยคต	560,841.46	1,692,588.65	1.88	2,068.00	
2926	บำรุงรักษาแหล่งน้ำอ่างเก็บน้ำห้วยเอี้ยง	เชียงราย	เมืองเชียงราย	ดอยลาน	603,690.82	2,180,630.24	1.88	-	
2927	ก่อสร้างระบบกระจายน้ำแหล่งน้ำบึงพุดซา	นครราชสีมา	เมืองนครราชสีมา	พลกรัง , พุดซา	826,080.90	1,665,533.61	1.88	2,039.00	
2928	ปรับปรุงซ่อมแซมเพื่อเพิ่มประสิทธิภาพอ่างเก็บน้ำ Y4 พร้อมระบบส่งน้ำ	สุรินทร์	กาบเชิง	แนงมุด	980,210.72	1,601,410.25	1.88	748.00	ปรับปรุงซ่อมแซม
2929	ระบบส่งน้ำจากอ่างเก็บน้ำห้วยก้า	เชียงใหม่	ดอยสะเก็ด	แม่โป่ง	522,165.71	2,124,603.35	1.88	1,991.00	
2930	ปรับปรุงซ่อมแซมแหล่งน้ำห้วยน้ำสัด	พิษณุโลก	นครไทย	นครไทย	699,321.96	1,891,794.99	1.88	666.00	ปรับปรุงซ่อมแซม
2931	บำรุงรักษาแหล่งน้ำอ่างเก็บน้ำบ้านโคกกรวด	นครราชสีมา	ครบุรี	เฉลียง	855,204.29	1,606,808.93	1.88	-	
2932	ฝายน้ำลันห้วยแม่ต๋ำก	เชียงราย	พญาเม็งราย	เม็งราย	621,365.57	2,194,103.30	1.88	1,858.00	

ลำดับ	รายการ	จังหวัด	อำเภอ	ตำบล	X	Y	ความจุ (ล้านลบ.ม.)	พื้นที่รับประโยชน์ (ไร่)	หมายเหตุ
2933	บำรุงรักษาสร้าง ปตร. หนองสามขา	พะเยา	เชียงคำ	อ่างทอง	624,915.32	2,166,020.06	1.88	-	
2934	ปรับปรุงประสิทธิภาพคลองทราย	สงขลา	สะเดา	ทุ่งหมอ	655,067.57	747,187.03	1.88	867.00	
2935	ก่อสร้างระบบส่งน้ำจากอ่างเก็บน้ำห้วยคัวะ	น่าน	ท่าวังผา	ศรีภูมิ	685,875.63	2,111,602.62	1.88	2,007.00	
2936	โครงการอนุรักษ์และฟื้นฟูแหล่งน้ำ บึงขาแลน	ขอนแก่น	ซำสูง	บ้านโนน	925,586.25	1,831,964.42	1.88	1,785.00	
2937	บำรุงรักษาฝายน้ำล้นแม่น้ำจันทบุรี_2_	จันทบุรี	มะขาม	วังแซ้ม	842,536.36	1,412,099.41	1.87	-	
2938	ระบบส่งน้ำจากฝายน้ำล้นห้วยร่องแดง	อุบลราชธานี	ลำโรง	โนนกาเล็น	1,114,966.06	1,667,504.25	1.87	2,062.00	
2939	อ่างดักตะกอนเหนืออ่างฯแม่ผาแหน	เชียงใหม่	สันกำแพง	ออนใต้	521,865.72	2,070,703.41	1.87	1,988.00	
2940	บำรุงรักษาอ่างเก็บน้ำบึงพฤกษ์ชัย	กาฬสินธุ์	สมเด็จ	หมูม่น	998,765.66	1,857,003.98	1.87	-	บำรุงรักษา
2941	อนุรักษ์ฟื้นฟูคลองดำลึง-หนองโป่งปุน สนับสนุนโครงการอนุรักษ์พันธุกรรมพืช อันเนื่องมาจากพระราชดำริ สมเด็จพระเทพรัตนราชสุดาฯ สยามบรมราชกุมารี _อพ.สธ._	พิษณุโลก	พรหมพิราม	ดงประคำ	619,512.26	1,914,474.94	1.87	2,256.00	
2942	ฝายน้ำล้นคลองหางแมว	จันทบุรี	แก่งหางแมว	ขุนซ่อง	818,364.89	1,444,397.10	1.87	1,940.00	
2943	บำรุงรักษาพนังเก็บน้ำใต้ดิน _แกนดินเหนียว_	พะเยา	เชียงคำ	อ่างทอง	626,114.79	2,157,780.11	1.87	-	
2944	บำรุงรักษาแหล่งน้ำอ่างเก็บน้ำห้วยน้ำบ่อ	นครพนม	ศรีสงคราม	หาดแพง	556,065.81	1,495,703.27	1.87	-	
2945	อ่างเก็บน้ำแม่เทย	ลำพูน	ลี้	แม่ตืน	492,065.74	1,988,103.46	1.87	2,101.00	
2946	โครงการปรับปรุงทางน้ำสาขา คลองพระสหัง	สระแก้ว	เมืองสระแก้ว	ศาลาลำดวน	814,045.28	1,540,242.12	1.87	827.00	
2947	ปรับปรุงซ่อมแซมอ่างเก็บน้ำนิวซีแลนด์	น่าน	บ้วิ	ป่ากลาง	713,268.00	2,117,146.00	1.87	712.00	ปรับปรุงซ่อมแซม
2948	โครงการปรับปรุงทางน้ำสาขา ลำชี	สุรินทร์	ท่าตูม	กระโพ	984,101.30	1,695,627.75	1.87	869.00	
2949	บำรุงรักษาระบบส่งน้ำจากอ่างเก็บน้ำห้วยคลองตะแบก	ตาก	เมือง	โป่งแดง	537,015.73	1,881,603.50	1.87	-	
2950	บำรุงรักษาอ่างเก็บน้ำหนองสาหร่าย	นครพนม	ท่าอุเทน	พนอม	1,066,909.37	1,964,740.05	1.87	-	บำรุงรักษา
2951	บำรุงรักษาลำน้ำขนาดเล็ก _ห้วยคอกหมู ห้วยจำปุน คลองเดิม_	พะเยา	เชียงคำ	อ่างทอง	625,991.11	2,164,103.21	1.87	-	
2952	โครงการศึกษาหนองหานกุมภวาปี	จ.อุดรธานี	อ.กุมภวาปี	ต.อุ่มจาน ต.เชียงแหว ต.พันดอน ต.แชแล	930,114.72	1,905,833.35	1.87	1,974.00	
2953	ระบบส่งน้ำจากอ่างเก็บน้ำห้วยตุ่มเหนือ	เชียงราย	เทิง	งิ้ว	613,365.55	2,187,303.30	1.87	1,838.00	
2954	ฝายน้ำล้นบ้านหนองโง้ง	มหาสารคาม	วาปีปทุม	บ้านหวาย	960,670.57	1,754,696.07	1.87	2,060.00	
2955	อนุรักษ์ฟื้นฟูเพิ่มประสิทธิภาพระบบโครงข่ายแหล่งน้ำ 2 ตำบล _บุ่งคล้า,ลานบ่า_ พร้อมก่อสร้างระบบกระจายน้ำด้วยพลังงานแสงอาทิตย์	เพชรบูรณ์	หล่มสัก	บุ่งคล้า,ลานบ่า	734,640.60	1,841,043.17	1.87	707.00	
2956	บำรุงรักษาturbine pump	เชียงใหม่	สันกำแพง	ออนใต้	521,665.71	2,068,303.41	1.87	-	
2957	อ่างเก็บน้ำห้วยฮ่องไคร้	เชียงใหม่	ดอยสะเก็ด	แม่โป่ง	523,165.71	2,089,203.39	1.87	1,944.00	
2958	บำรุงรักษาอ่างเก็บน้ำ	พิจิตร	สากเหล็ก	วังทับไทร	669,098.49	1,826,048.16	1.87	-	บำรุงรักษา
2959	อนุรักษ์ฟื้นฟูอ่างเขาหัววัว	สุโขทัย	ศรีสัชนาลัย	หนองอ้อ	573,206.00	1,935,297.00	1.87	1,909.00	
2960	ฝายน้ำล้นคลองคูพม่า	นครศรีธรรมราช	ท่าศาลา	ตลิ่งชัน	589,066.10	971,601.85	1.87	2,096.00	
2961	โครงการปรับปรุงทางน้ำสาขาคลองบางสะพานใหญ่	ประจวบคีรีขันธ์	บางสะพาน	กำเนิดนพคุณ	557,402.17	1,238,100.60	1.87	863.00	
2962	บำรุงรักษาฝายน้ำล้นห้วยพานมุล	ร้อยเอ็ด	จตุรพักตรพิมาน	ดงกลาง	996,982.48	1,752,725.50	1.87	-	
2963	โครงการปรับปรุงทางน้ำสาขาภาคใต้ฝั่งตะวันตกส่วนที่ 2	กระบี่	อ่าวลึก	อ่าวลึกใต้	460,849.81	926,038.09	1.87	899.00	
2964	ก่อสร้างระบบกระจายน้ำด้วยพลังงานแสงอาทิตย์หนองบ้านเสลี่ยงทอง	ชัยภูมิ	เทพสถิต	นายางกลัก	764,065.47	1,730,599.10	1.87	720.00	
2965	อนุรักษ์ฟื้นฟูอุทยานแห่งชาติเขาแหลม	จ.กาญจนบุรี	อ.ทองผาภูมิ อ.สังขละบุรี	ต.ปรังเผล ต.ห้วยเขย่ง ต.ชะแล	454,731.03	1,660,452.12	1.87	1,802.00	
2966	อ่างเก็บน้ำทุ่งน้ำแดง	เชียงใหม่	แม่แตง	สันมหาพน	495,165.73	2,115,203.36	1.87	2,193.00	
2967	บำรุงรักษาcheck dam จุดที่ 2	เชียงใหม่	สันกำแพง	ออนใต้	522,665.71	2,064,903.41	1.87	-	
2968	บำรุงรักษาแหล่งน้ำอ่างเก็บน้ำสองแควเหนือ	ตาก	สามเงา	ยกกระบัตร	556,065.81	1,495,703.27	1.87	-	
2969	ก่อสร้างระบบกระจายน้ำด้วยพลังงานแสงอาทิตย์บึงหนองบัวระเหว	ชัยภูมิ	หนองบัวระเหว	หนองบัวระเหว	797,427.06	1,743,647.42	1.87	665.00	
2970	อนุรักษ์ฟื้นฟูลำห้วยไพรแลง _น้ำตกตาดผามุง_	แพร่	เด่นชัย	ไทรย้อย	594,232.93	1,981,492.99	1.87	1,807.00	
2971	บำรุงรักษาระบบส่งน้ำจากฝายน้ำล้นห้วยน้ำเย็น	ลำพูน	ลี้	ป่าไผ่	490,865.73	1,979,503.47	1.87	-	
2972	โครงการปรับปรุงทางน้ำสาขา น้ำแม่ลี้	ลำพูน	บ้านโฮ่ง	ป่าพลู	468,477.11	2,037,631.19	1.87	809.00	
2973	บำรุงรักษาอ่างเก็บน้ำคลองขวาง	ตราด	เมือง	ท่ากุ่ม	895,541.47	1,368,278.42	1.87	-	บำรุงรักษา
2974	โครงการปรับปรุงทางน้ำสาขาแม่น้ำปราณบุรี _ลุ่มน้ำสาขา _	ประจวบคีรีขันธ์	ปราณบุรี	ปราณบุรี	607,683.01	1,372,169.25	1.87	812.00	
2975	อ่างเก็บน้ำบ้านสหกรณ์ 2	เชียงใหม่	สันกำแพง	สหกรณ์	525,965.71	2,077,103.40	1.86	1,905.00	
2976	ก่อสร้างระบบกระจายน้ำสะอาด สนับสนุนโครงการถ่ายทอดองค์ความรู้โครงการหลวงในศูนย์การเรียนชุมชนชาวไทยภูเขาแม่ฟ้าหลวง _ศศช._ ตำบลแม่สามแลบ จำนวน 1 แห่ง _บ้านแม่ลามาน้อย_	แม่ฮ่องสอน	สบเมย	แม่สามแลบ	370,777.00	1,973,514.85	1.86	2,131.00	
2977	ฝายน้ำล้นปากกะตะ	ร้อยเอ็ด	เสลภูมิ	นางาม	557,936.43	2,133,733.71	1.86	2,239.00	
2978	อ่างเก็บน้ำห้วยม่วง	เชียงใหม่	จอมทอง	สบเตี๊ยะ	387,965.80	2,010,803.47	1.86	2,083.00	
2979	บำรุงรักษาระบบส่งน้ำจากสระห้วยต้นม่วง	เชียงใหม่	แม่ออน	ออนกลาง	528,065.71	2,076,803.40	1.86	-	
2980	ซ่อมแซมและปรับปรุงระบบประปาภูเขาเพื่อช่วยเหลือราษฎรตำบลห้วยมุ่น ในเขตพื้นที่อุทยานแห่งชาติภูสอยดาวและป่าสงวนแห่งชาติป่าน้ำปาดอย่างมีส่วนร่วม อันเนื่องมาจากพระราชดำริ	อุตรดิตถ์	น้ำปาด	ห้วยมุ่น	705,774.00	1,963,325.00	1.86	887.00	
2981	โครงการอนุรักษ์และฟื้นฟูแหล่งน้ำ อ่างเก็บน้ำบ้านกระนัง	บุรีรัมย์	กระสัง	บ้านปรือ	962,439.60	1,642,380.77	1.86	1,987.00	
2982	โครงการอนุรักษ์และฟื้นฟูแหล่งน้ำ หนองจับ	อุบลราชธานี	เมืองอุบลราชธานี	หนองบ่อ	1,118,195.99	1,694,461.23	1.86	1,777.00	
2983	บำรุงรักษาฝายน้ำล้นออนหลวย	เชียงใหม่	แม่ออน	ออนเหนือ	528,065.71	2,054,803.42	1.86	-	
2984	บำรุงรักษาอ่างเก็บน้ำบ้านโคกกรวด	นครราชสีมา	ครบุรี	เฉลียง	854,366.08	1,608,303.68	1.86	-	บำรุงรักษา
2985	อ่างเก็บน้ำห้วยสังห์	พะเยา	ปง	ปง	631,165.65	2,109,703.40	1.86	2,263.00	
2986	บำรุงรักษาแหล่งน้ำอ่างเก็บน้ำห้วยแม่ทะลาย	พะเยา	จุน	จุน	556,065.81	1,495,703.27	1.86	-	

ลำดับ	รายการ	จังหวัด	อำเภอ	ตำบล	X	Y	ความจุ (ล้านลบ.ม.)	พื้นที่รับประโยชน์ (ไร่)	หมายเหตุ
2987	บำรุงรักษาระบบกระจายน้ำ ท่อส่งน้ำสายหลัก f 900 mm.	พะเยา	เชียงคำ	อ่างทอง	626,325.26	2,160,939.25	1.86	-	
2988	อนุรักษ์ฟื้นฟูแหล่งน้ำ 2 ตำบล _ตำบลลาดพัฒนา, ตำบลเกิ้ง_	มหาสารคาม	เมืองมหาสารคาม	ลาดพัฒนา, เกิ้ง	968,595.26	1,795,495.27	1.86	2,264.00	
2989	บำรุงรักษาอ่างเก็บน้ำหมู่บ้านที่ 3	เชียงใหม่	สันกำแพง	สหกรณ์	526,165.72	2,061,103.42	1.86	-	บำรุงรักษา
2990	บำรุงรักษาแหล่งน้ำอ่างเก็บน้ำห้วยแม่หาด	เชียงใหม่	ดอยเต่า	โป่งทุ่ง	476,965.75	1,971,603.47	1.86	-	
2991	บำรุงรักษาอ่างเก็บน้ำห้วยคอง	เชียงใหม่	แม่วาง	แม่วิน	452,365.77	2,068,003.41	1.86	-	บำรุงรักษา
2992	อนุรักษ์ฟื้นฟูเกาะแตน	จ.สุราษฎ์ธานี	อ.เกาะสมุย	ต.ตลิ่งงาม	603,616.81	1,035,615.06	1.86	1,514.00	
2993	ฝายน้ำล้นคลองวัน	ระนอง	กระบุรี	มะมุ	480,665.68	1,160,602.51	1.86	1,863.00	
2994	โครงการปรับปรุงทางน้ำสาขา แม่น้ำอิงตอนกลาง	พะเยา	ดอกคำใต้	ห้วยลาน	624,596.74	2,177,048.37	1.86	818.00	
2995	ก่อสร้างระบบกระจายน้ำด้วยพลังงานแสงอาทิตย์ สนับสนุนอุทยานแห่งชาติถ้ำผาไท	ลำปาง	งาว	บ้านหวด	594,573.00	2,057,386.05	1.86	728.00	
2996	ฝายน้ำล้นบ้านหนองกก	มหาสารคาม	พยัคฆภูมิพิสัย	เมืองเสือ	951,792.29	1,714,142.45	1.86	2,277.00	
2997	บำรุงรักษาแหล่งน้ำอ่างเก็บน้ำห้วยป่าซางอ่อน	ลำพูน	บ้านโฮ่ง	ป่าพลู	491,070.36	2,011,415.89	1.86	-	
2998	ก่อสร้างฝายเสริมระบบนิเวศลุ่มน้ำแม่แจ่ม _บ้านแม่ขา_ จำนวน 10 แห่ง สนับสนุนโครงการพลิกฟื้นผืนป่า	เชียงใหม่	แม่แจ่ม	แม่นาจร	429,698.00	2,081,260.07	1.86	701.00	
2999	ฝายน้ำล้นโป่งสมิต	เชียงใหม่	แม่วาง	แม่วิน	451,565.78	2,072,503.40	1.86	2,200.00	
3000	บำรุงรักษาฝายน้ำล้นลำพะยังตอนล่าง	กาฬสินธุ์	นาคู	ภูแล่นช้าง	1,035,509.62	1,853,810.05	1.86	-	
3001	อนุรักษ์ฟื้นฟูแหล่งน้ำธรรมชาติยางฮอม พร้อมระบบกระจายน้ำด้วยพลังงานแสงอาทิตย์	เชียงราย	ขุนตาล	ยางฮอม	634,907.00	2,204,516.84	1.86	671.00	
3002	ปรับปรุงซ่อมแซมฝายน้ำล้นบ้านหล่ายท่า พร้อมระบบกระจายน้ำด้วยพลังงานแสงอาทิตย์	ลำพูน	ลี้	ป่าไผ่	492,425.52	1,976,390.80	1.86	702.00	ปรับปรุงซ่อมแซม
3003	ฝายน้ำล้นหนองปลาขาว	หนองคาย	โพนพิสัย	บ้านผือ	946,359.22	1,989,303.47	1.86	2,278.00	
3004	บำรุงรักษาระบบส่งน้ำจากฝายน้ำล้นเวียงหวาย	เชียงราย	พญาเม็งราย	แม่เปา	625,865.61	2,199,103.29	1.86	-	
3005	ระบบส่งน้ำจากฝายน้ำล้นห้วยดินดำ	เชียงราย	แม่สรวย	ท่าก๊อ	553,265.67	2,159,103.32	1.86	2,056.00	
3006	ระบบส่งน้ำจากอ่างเก็บน้ำบ้านควนดาน	สงขลา	รัตภูมิ	คูหาใต้	639,966.40	794,001.06	1.86	1,830.00	
3007	บำรุงรักษาฝายน้ำล้นห้วยนามน	แม่ฮ่องสอน	ขุนยวม	ขุนยวม	391,365.83	2,082,803.41	1.86	-	
3008	บำรุงรักษาฝายน้ำล้นลำสนธิบ้านหนองยายโต๊ะ	ลพบุรี	ชัยบาดาล	หนองยายโต๊ะ	739,930.02	1,685,980.00	1.86	-	
3009	บำรุงรักษาอ่างเก็บน้ำสองแควเหนือ	ตาก	สามเงา	ยกกระบัตร	515,015.73	1,904,803.50	1.86	-	บำรุงรักษา
3010	โครงการอนุรักษ์และฟื้นฟูแหล่งน้ำ ห้วยคำ	ศรีสะเกษ	กันทรารมย์	หนองบัว	1,097,294.13	1,680,783.55	1.86	1,872.00	
3011	โครงการอนุรักษ์และฟื้นฟูแหล่งน้ำ หนองทะเลเหียง	นครราชสีมา	บ้านเหลื่อม	ช่อระกา	829,544.74	1,721,483.09	1.86	1,577.00	
3012	บำรุงรักษาฝายน้ำล้นหนองเต่า	มหาสารคาม	วาปีปทุม	แคน	451,165.77	2,065,803.42	1.86	-	
3013	บำรุงรักษาแหล่งน้ำอ่างเก็บน้ำห้วยชารู	พิษณุโลก	นครไทย	หนองกระท้าว	982,906.47	1,958,047.90	1.86	-	
3014	บำรุงรักษาแหล่งน้ำอ่างเก็บน้ำแม่ฉางข้าว	เชียงราย	เวียงป่าเป้า	ป่างิ้ว	547,515.73	1,861,553.51	1.86	-	
3015	อนุรักษ์ฟื้นฟูแหล่งน้ำและระบบกระจายน้ำ	ตรัง	วังวิเศษ	ท่าสะบ้า	561,658.15	853,129.43	1.86	2,107.00	
3016	ฝายน้ำล้นแม่น้ำจันทบุรี_2_	จันทบุรี	มะขาม	วังแซ้ม	842,536.36	1,412,099.41	1.86	2,025.00	
3017	อนุรักษ์ฟื้นฟูแหล่งน้ำหนองกุดเลา	สกลนคร	บ้านม่วง	ห้วยหลัว	965,196.75	1,969,804.33	1.86	2,156.00	
3018	บำรุงรักษาฝายน้ำล้นป่ากกะตะ	ร้อยเอ็ด	เสลภูมิ	นางาม	1,037,350.93	1,763,017.45	1.86	-	
3019	อนุรักษ์ฟื้นฟูอ่างเก็บน้ำสระค้อ พร้อมระบบกระจายน้ำ	ตราด	เมืองตราด	ตะกาง	899,893.22	1,357,824.77	1.86	2,129.00	
3020	บำรุงรักษาปตร. เขื่อมแก่มลิงหนองแคงกับร่องขาบ	พะเยา	เชียงคำ	อ่างทอง	625,449.43	2,160,892.27	1.85	-	
3021	บำรุงรักษาระบบส่งน้ำจากอ่างเก็บน้ำห้วยแม่ตุ้ม	พะเยา	เมือง	ท่าจำปี	580,965.65	2,129,103.36	1.85	-	
3022	อนุรักษ์ฟื้นฟูแหล่งน้ำหนองหลวงใหญ่พร้อมระบบกระจายน้ำ	ชัยภูมิ	คอนสวรรค์	คอนสวรรค์	857,735.46	1,760,677.74	1.85	1,973.00	
3023	บำรุงรักษาอ่างเก็บน้ำห้วยหนองเคาะ	สุโขทัย	บ้านด่านลานหอย	วังน้ำขาว	550,865.73	1,899,603.51	1.85	-	บำรุงรักษา
3024	ปรับปรุงเพิ่มประสิทธิภาพอ่างเก็บน้ำห้วยเสียวและระบบกระจายน้ำ	อุดรธานี	สร้างคอม	บ้านหินโงม	933,292.85	1,968,414.71	1.85	856.00	
3025	ก่อสร้างแหล่งน้ำสนับสนุนเกษตรแปลงใหญ่มะพร้าว	ชุมพร	ปะทิว	บางสน	531,845.00	1,178,648.00	1.85	2,183.00	
3026	อนุรักษ์ฟื้นฟูแหล่งน้ำบึงควาย/บึงลำโรงพร้อมคลองเชื่อมต่อสนับสนุนโครงการอนุรักษ์พันธุกรรมพืชอันเนื่องจากพระราชดำริ	นครสวรรค์	โกรกพระ	บางประมุง	612,215.91	1,731,017.51	1.85	1,975.00	
3027	อนุรักษ์ฟื้นฟูแหล่งน้ำบ้านป่างป่อย บ้านโป่งนก พร้อมระบบกระจายน้ำด้วยพลังงานแสงอาทิตย์	เชียงใหม่	ฝาง	แม่คะ	531,889.00	2,189,630.06	1.85	676.00	
3028	อนุรักษ์ฟื้นฟูอุทยานแห่งชาติป่างสีดา	จ.สระแก้ว จ.ปราจีนบุรี	อ.วัฒนานคร อ.นาดี อ.สระแก้ว	ต.ท่าแยก	846,260.34	1,548,197.04	1.85	1,850.00	
3029	บำรุงรักษาฝายน้ำล้นห้วยฮุแดปราฮู	ยะลา	ยะหา	บาโงยซีแน	737,467.09	722,200.79	1.85	-	
3030	ปรับปรุงซ่อมแซมฝายน้ำล้นบ้านใหม่นาดี	ชัยภูมิ	จัตุรัส	บ้านขาม	792,810.92	1,719,790.67	1.85	661.00	ปรับปรุงซ่อมแซม
3031	อนุรักษ์ฟื้นฟูแหล่งน้ำสระสาธารณะ พร้อมระบบกระจายน้ำ สนับสนุนโครงการอนุรักษ์พันธุกรรมพืชอันเนื่องมาจากพระราชดำริ	สระแก้ว	เมืองสระแก้ว	บ้านแก้ง	818,404.97	1,540,450.97	1.85	2,229.00	
3032	ปรับปรุงซ่อมแซมอ่างเก็บน้ำปลาคุณ และระบบกระจายน้ำ	ร้อยเอ็ด	เสลภูมิ	เมืองไพร	557,936.43	2,133,733.71	1.85	739.00	ปรับปรุงซ่อมแซม
3033	โครงการปรับปรุงทางน้ำสาขาคลองปะเหลียน	ตรัง	กันตัง	วังวน	559,226.15	812,931.29	1.85	870.00	
3034	บำรุงรักษาอ่างเก็บน้ำห้วยแม่งอนน้อย	เชียงใหม่	ฝาง	แม่งอน	510,365.72	2,192,003.27	1.85	-	บำรุงรักษา
3035	โครงการปรับปรุงทางน้ำสาขา น้ำแม่ลาว	เชียงราย	แม่สรวย	แม่สรวย	567,187.71	2,178,919.63	1.85	836.00	
3036	บำรุงรักษาแหล่งน้ำอ่างเก็บน้ำห้วยคลองตะแบก	ตาก	เมืองตาก	โป่งแดง	536,994.98	1,881,857.58	1.85	-	
3037	โครงการปรับปรุงทางน้ำสาขา บึงบอระเพ็ด _คลองท่าตะโก_	นครสวรรค์	ท่าตะโก	พนมเศษ	634,682.81	1,733,042.37	1.85	814.00	
3038	ฝายน้ำล้นบ้านแม่เทย	ลำพูน	ลี้	แม่ตืบ	490,365.74	1,984,403.46	1.85	2,056.00	
3039	ฝายน้ำล้นคลองโกง	ตรัง	รัษฎา	คลองปาง	572,666.07	883,001.45	1.85	2,202.00	
3040	บำรุงรักษาแหล่งน้ำอ่างเก็บน้ำหนองกอง	กำแพงเพชร	เมืองกำแพงเพชร	นาบ่อคำ	532,611.49	1,822,888.36	1.85	-	
3041	โครงการปรับปรุงทางน้ำสาขาห้วยแม่ประจัน	เพชรบุรี	หนองหญ้าปล้อง	หนองหญ้าปล้อง	592,786.00	1,427,437.27	1.85	805.00	

ลำดับ	รายการ	จังหวัด	อำเภอ	ตำบล	X	Y	ความจุ (ล้านลบ.ม.)	พื้นที่รับประโยชน์ (ไร่)	หมายเหตุ
3042	อนุรักษ์ฟื้นฟูบึงโฉมไม้งาม ช่วง 2	พิจิตร	ตะพานหิน	คลองคุณ	644,742.19	1,787,339.96	1.85	2,175.00	
3043	โครงการศึกษาที่รับลุ่มน้ำยม	จ.สุโขทัย จ.พิษณุโลก	อ.บางระกำ	ต.ชุมแสงสงคราม ต.ท่านางงาม ต.บางระกำ ต.วังอิทก	618,432.44	1,853,763.73	1.85	1,543.00	
3044	อ่างเก็บน้ำบ้านเขามีเกียรติ์	สงขลา	สะเดา	เขามีเกียรติ์	666,866.62	748,000.84	1.85	2,048.00	
3045	โครงการอนุรักษ์และฟื้นฟูระบบโครงข่ายแหล่งน้ำ หนองมูลกระบือ	ชัยภูมิ	ภูเขียว	หนองคอนไทย	843,918.51	1,823,447.34	1.85	1,616.00	
3046	ฝายน้ำล้นภูเบี้ย	เชียงใหม่	สันกำแพง	ออนใต้	522,865.72	2,071,803.40	1.85	2,219.00	
3047	อ่างเก็บน้ำหนองเบ็ญ	ขอนแก่น	น้ำพอง	ม่วงหวาน	907,775.66	1,849,457.82	1.85	1,934.00	
3048	อ่างเก็บน้ำบ้านวังปลัด	สุรินทร์	สังขะ	ทับทัน	1,018,030.23	1,631,801.74	1.85	1,936.00	
3049	อนุรักษ์ฟื้นฟูแหล่งน้ำพร้อมระบบกระจายน้ำ	ประจวบคีรีขันธ์	ศรีสวัสดิ์	นาสวน	522,640.00	1,619,956.00	1.85	2,134.00	
3050	ปรับปรุงประสิทธิภาพคลองทับช้าง	สงขลา	นาทวี	ทับช้าง	683,282.66	726,385.00	1.85	817.00	
3051	บำรุงรักษาปรับปรุงรางริมส่งน้ำห้วยแลง	ลำพูน	แม่ทา	ทาสบเส้า	514,765.72	2,038,803.44	1.85	-	
3052	ปรับปรุงซ่อมแซมฝายน้ำล้นบ้านนาเจริญพร้อมระบบส่งน้ำจากฝายน้ำล้นบ้านนาเจริญ	ร้อยเอ็ด	เสลภูมิ	ภูเงิน	1,045,960.97	1,786,558.80	1.85	750.00	ปรับปรุงซ่อมแซม
3053	ปรับปรุงฟื้นฟูแหล่งน้ำบึงน้ำทรงพร้อมระบบกระจายน้ำด้วยพลังงานแสงอาทิตย์	นครสวรรค์	พยุหะคีรี	น้ำทรง	617,910.24	1,709,716.76	1.85	663.00	
3054	ปรับปรุงซ่อมแซมอ่างเก็บน้ำลำห้วยป่าย	น่าน	แม่จริม	น้ำปาย	705,317.00	2,067,775.00	1.85	727.00	ปรับปรุงซ่อมแซม
3055	บำรุงรักษาระบบส่งน้ำจากฝายน้ำล้นป่าอีแทน	ฉะเชิงเทรา	สนามชัยเขต	คู้ยายหมี	771,166.14	1,507,803.45	1.85	-	
3056	บำรุงรักษาฝายน้ำล้นคลองโชน	ชุมพร	หลังสวน	บ้านควน	502,165.74	1,090,102.28	1.85	-	
3057	ก่อสร้างฝายน้ำล้นแม่บือก	ลำพูน	ลี้	ศรีวิชัย	488,769.00	1,993,020.00	1.84	2,206.00	
3058	ปรับปรุงซ่อมแซมอ่างเก็บน้ำห้วยไม้ยา พร้อมระบบกระจายน้ำ	เชียงราย	พญาเม็งราย	ไม้ยา	614,607.97	2,183,334.29	1.84	719.00	ปรับปรุงซ่อมแซม
3059	ระบบส่งน้ำจากฝายน้ำล้นห้วยแม่ท้อ	ตาก	เมือง	แม่ท้อ	509,865.74	1,861,703.51	1.84	1,987.00	
3060	ฝายน้ำล้นห้วยราสอ	สงขลา	รัตภูมิ	ท่าชะมวง	636,166.41	787,801.03	1.84	2,250.00	
3061	ฝายน้ำล้นห้วยกุดหัวควาย	สกลนคร	สว่างแดนดิน	หนองหลวง	965,540.34	1,926,700.00	1.84	2,205.00	
3062	บำรุงรักษาแหล่งน้ำอ่างเก็บน้ำห้วยเทา	สกลนคร	ภูพาน	กกปลาซิว	557,936.43	2,133,733.71	1.84	-	
3063	โครงการอนุรักษ์และฟื้นฟูแหล่งน้ำ หนองอึ่ง	ยโสธร	เมืองยโสธร	คำเหนือ	1,041,553.94	1,757,059.08	1.84	2,094.00	
3064	โครงการอนุรักษ์และฟื้นฟูแหล่งน้ำหนองทัดแก้ว	บึงกาฬ	เซกา	เซกา	1,018,254.36	1,996,617.81	1.84	2,000.00	
3065	โครงการอนุรักษ์และฟื้นฟูแหล่งน้ำ อ่างเก็บน้ำหนองปักแฮด	ยโสธร	คำเขื่อนแก้ว	นาคำ	1,081,767.93	1,736,433.49	1.84	1,780.00	
3066	โครงการอนุรักษ์และฟื้นฟูแหล่งน้ำ หนองหลัก	อุดรธานี	ไชยวาน	หนองหลัก	947,976.12	1,912,380.94	1.84	1,766.00	
3067	โครงการอนุรักษ์และฟื้นฟูระบบโครงข่ายแหล่งน้ำ หนองน้ำ บ้านวังหิน	ขอนแก่น	เมืองขอนแก่น	ท่าพระ	910,990.51	1,811,728.56	1.84	1,713.00	
3068	โครงการอนุรักษ์และฟื้นฟูแหล่งน้ำ อ่างเก็บน้ำห้วยไร่	ศรีสะเกษ	โนนคูณ	บก	1,106,110.86	1,662,782.97	1.84	1,654.00	
3069	บำรุงรักษาระบบส่งน้ำจากฝายน้ำล้นห้วยน้ำลาย	เลย	เมือง	น้ำสวย	800,665.59	1,931,703.65	1.84	-	
3070	อนุรักษ์ฟื้นฟูแหล่งน้ำแก่มลิง หมู่ที่ 2 เชื่อมต่อคลองน้ำชุ พร้อมระบบกระจายน้ำด้วยพลังงานแสงอาทิตย์	เพชรบูรณ์	เมืองเพชรบูรณ์	บ้านโคก	737,612.24	1,821,755.74	1.84	714.00	
3071	บำรุงรักษาระบบส่งน้ำจากอ่างเก็บน้ำห้วยกวางโดน	หนองบัวลำภู	ศรีบุญเรือง	ยางหล่อ	839,865.69	1,888,403.72	1.84	-	
3072	อนุรักษ์ฟื้นฟูอุทยานแห่งชาติแห่งชาติหมู่เกาะช้าง	จ.ตราด	อ.เกาะช้าง	ต.เกาะช้าง	863,469.04	1,334,203.10	1.84	1,716.00	
3073	ฝายน้ำล้นห้วยทา บ้านทุ่งเลน	ศรีสะเกษ	ขุนหาญ	พราน	1,090,076.66	1,618,351.54	1.84	2,025.00	
3074	ฝายน้ำล้นวัดทุ่งท่าง	เชียงใหม่	พร้าว	โหล่งขอด	520,565.72	2,148,303.33	1.84	1,978.00	
3075	ก่อสร้างประตูระบายน้ำคลองดินดำ	นครราชสีมา	วังน้ำเขียว	ระเริง	795,578.00	1,608,163.00	1.84	2,072.00	
3076	ก่อสร้างระบบกระจายน้ำด้วยพลังงานแสงอาทิตย์เพื่อสนับสนุนโครงการ น้ำพางโมเดล	น่าน	แม่จริม	น้ำพาง	724,632.91	2,066,368.91	1.84	700.00	
3077	ฝายน้ำล้นบ้านป่าง	ลำพูน	ลี้	ศรีวิชัย	488,965.74	2,003,103.45	1.84	2,291.00	
3078	โครงการอนุรักษ์และฟื้นฟูแหล่งน้ำ หนองน้ำบ้านคลองสะท้อน	จ.นครนายก	อ.เมืองนครนายก	ต.พรหมณี	734,374.00	1,580,038.00	1.84	2,036.00	
3079	โครงการอนุรักษ์และฟื้นฟูแหล่งน้ำ หนองบึง	บุรีรัมย์	สตึก	ท่าม่วง	977,250.06	1,697,185.31	1.84	1,692.00	
3080	โครงการอนุรักษ์และฟื้นฟูระบบโครงข่ายแหล่งน้ำ สระ	นครสวรรค์	บรรพตพิสัย	ท่างิ้ว	606,601.61	1,760,074.24	1.84	1,545.00	
3081	ปรับปรุงซ่อมแซมฝายน้ำล้นแม่ลาว พร้อมระบบกระจายน้ำด้วยพลังงานแสงอาทิตย์	เชียงราย	เวียงป่าเป้า	เวียง	552,575.00	2,141,916.15	1.84	736.00	ปรับปรุงซ่อมแซม
3082	บำรุงรักษาฝายน้ำล้นห้วยไผ่	ยโสธร	คำเขื่อนแก้ว	ลุมพุก	1,086,743.51	1,909,108.14	1.84	-	
3083	บำรุงรักษาคลองส่งน้ำแม่บัด	ลำปาง	เกาะคา	นาแส่ง	536,865.72	1,999,003.46	1.84	-	
3084	โครงการอนุรักษ์และฟื้นฟูแหล่งน้ำ หนองพระนารถ	พิจิตร	เมืองพิจิตร	บ้านบุ่ง	648,432.23	1,814,815.14	1.84	1,921.00	
3085	บำรุงรักษาระบบส่งน้ำจากอ่างเก็บน้ำที่ 6	เชียงใหม่	สันกำแพง	สหกรณ์	430,465.78	1,982,103.48	1.84	-	
3086	อนุรักษ์ฟื้นฟูเขตห้ามล่าสัตว์ป่าอ่างเก็บน้ำบางพระ	จ.ชลบุรี	อ.ศรีราชา	ต.บางพระ	714,319.92	1,461,272.14	1.84	1,869.00	
3087	บำรุงรักษาฝายน้ำล้นบ้านทรายมูล	เชียงใหม่	พร้าว	เชียงฝาก	520,865.71	2,137,503.34	1.84	-	
3088	ฝายน้ำล้นบ้านใหม่นาดี	ชัยภูมิ	จัตุรัส	บ้านขาม	793,965.90	1,719,603.66	1.83	1,924.00	
3089	ก่อสร้างระบบกระจายน้ำด้วยพลังงานแสงอาทิตย์ สนับสนุนกลุ่มเกษตรแปลงใหญ่	พะเยา	ภูซาง	ภูซาง	641,759.00	2,171,708.78	1.83	703.00	
3090	บำรุงรักษาระบบกระจายน้ำ _คลองไส้ไก่_	พะเยา	เชียงคำ	อ่างทอง	627,363.30	2,152,380.59	1.83	-	
3091	บำรุงรักษาแหล่งน้ำอ่างเก็บน้ำแม่นาเรือ	พะเยา	เมืองพะเยา	แม่นาเรือ	585,233.63	2,111,556.68	1.83	-	
3092	ระบบส่งน้ำจากฝายน้ำล้นคลองคุพม่า	นครศรีธรรมราช	ทำศาลา	ดสิงขัน	589,066.10	971,601.85	1.83	2,211.00	
3093	ฝายน้ำล้นห้วยกอก	มหาสารคาม	ยางสีสุราช	ยางสีสุราช	937,597.19	1,737,699.22	1.83	2,241.00	
3094	อนุรักษ์ฟื้นฟูแหล่งน้ำพร้อมระบบกระจายน้ำ	กาญจนบุรี	ศรีสวัสดิ์	นาสวน	522,640.00	1,619,956.00	1.83	2,001.00	
3095	ปรับปรุงฟื้นฟูแหล่งน้ำสระเก็บน้ำ 100 ไร่ พร้อมระบบกระจายน้ำด้วยพลังงานแสงอาทิตย์	ชัยนาท	หนองมะโมง	วังตะเคียน	597,822.65	1,687,498.35	1.83	701.00	
3096	ฝายน้ำล้นห้วยฮุแตปราฮู	ยะลา	ยะหา	บาโงยซีแน	737,467.09	722,200.79	1.83	1,810.00	
3097	บำรุงรักษาฝายน้ำล้นลำมาศ	บุรีรัมย์	แคนดง_นางรอง_	ชุมแสง	898,342.59	1,616,195.52	1.83	-	
3098	อนุรักษ์ฟื้นฟูแหล่งน้ำหนองแวง สนับสนุนโครงการอนุรักษ์พันธุกรรมพืชอันเนื่องมาจากพระราชดำริ	ขอนแก่น	เขาสวนกวาง	ดงเมืองแอม	898,672.79	1,866,670.63	1.83	2,032.00	

ลำดับ	รายการ	จังหวัด	อำเภอ	ตำบล	X	Y	ความจุ (ล้านลบ.ม.)	พื้นที่รับประโยชน์ (ไร่)	หมายเหตุ
3099	บำรุงรักษาระบบส่งน้ำจากฝายน้ำล้นคลองป่อม	สงขลา	หาดใหญ่	ฉลุง	642,566.50	773,500.96	1.83	-	
3100	โครงการอนุรักษ์และฟื้นฟูแหล่งน้ำอ่างเก็บน้ำห้วยปลาเหง้อก	หนองคาย	โพนพิสัย	กุดบง	937,387.92	2,008,561.44	1.83	2,047.00	
3101	โครงการอนุรักษ์และฟื้นฟูแหล่งน้ำ หนองน้ำ บ้านโนนถั่ว	สุรินทร์	ท่าตูม	โพนครก	1,016,260.94	1,710,728.04	1.83	1,782.00	
3102	โครงการอนุรักษ์และฟื้นฟูแหล่งน้ำ อ่างเก็บน้ำลำเชียงสา	นครราชสีมา	วังน้ำเขียว	อุดมทรัพย์	818,091.13	1,603,841.07	1.83	1,681.00	
3103	ปรับปรุงเพิ่มประสิทธิภาพฝายน้ำล้นพรุเตียว	นครศรีธรรมราช	ทุ่งใหญ่	กุแหระ	541,018.47	906,266.20	1.83	830.00	
3104	บำรุงรักษาอ่างเก็บน้ำบ้านคูขาด	บุรีรัมย์	คูเมือง	คูเมือง	928,465.91	1,690,503.85	1.83	-	บำรุงรักษา
3105	อ่างเก็บน้ำหนองดินจี่	กาฬสินธุ์	สมเด็จ	ลำห้วยหลัว	1,012,338.66	1,846,689.01	1.83	1,949.00	
3106	ปรับปรุงซ่อมแซมแหล่งน้ำคลองคอกช้าง	นครราชสีมา	ครบุรี	ครบุรีใต้	832,956.01	1,604,706.20	1.83	729.00	ปรับปรุงซ่อมแซม
3107	บำรุงรักษาฝายน้ำล้นนาหมากปีน	แม่ฮ่องสอน	เมือง	ผาบ่อง	547,515.73	1,861,553.51	1.83	-	
3108	บำรุงรักษาอ่างเก็บน้ำ บ้าน หินตะโง่	นครราชสีมา	บักธงชัย	ลำนางแก้ว	810,464.63	1,613,596.55	1.83	-	บำรุงรักษา
3109	บำรุงรักษาแหล่งน้ำอ่างเก็บน้ำหนองสำหร่าย	นครพนม	ท่าอุเทน	พนอม	982,906.47	1,958,047.90	1.83	-	
3110	ปรับปรุงประสิทธิภาพแหล่งน้ำ	นราธิวาส	เมืองนราธิวาส	ลำภู	809,676.02	709,757.98	1.83	865.00	
3111	บำรุงรักษาระบบส่งน้ำจากฝายน้ำล้นคลองตาหลังใน	สระแก้ว	วังน้ำเย็น	ตาหลังใน	835,138.23	1,495,866.52	1.83	-	
3112	บำรุงรักษาระบบส่งน้ำจากอ่างเก็บน้ำห้วยไม้ยา	เชียงราย	พญาเม็งราย	ไม้ยา	614,565.62	2,183,303.31	1.83	-	
3113	อ่างเก็บน้ำสหกรณ์ 5 แม่วะ	เชียงใหม่	แม่ออน	สหกรณ์	525,665.71	2,085,403.39	1.83	2,225.00	
3114	โครงการปรับปรุงทางน้ำสาขา ห้วยสามหมอ	ชัยภูมิ	คอนสวรรค์	ศรีสำราญ	862,393.17	1,770,337.61	1.83	809.00	
3115	ระบบส่งน้ำจากฝายน้ำล้นห้วยยุง	สตูล	ละงู	น้ำผุด	593,211.20	773,863.81	1.83	1,996.00	
3116	ระบบส่งน้ำจากฝายน้ำล้นสันดอนรอม	ลำพูน	ทุ่งหัวช้าง	บ้านปวง	509,065.73	1,977,503.46	1.83	2,063.00	
3117	ฝายน้ำล้นห้วยป่าโจ	นราธิวาส	บาเจาะ	บาเจาะ	796,717.39	716,800.85	1.83	1,921.00	
3118	อ่างเก็บน้ำห้วยน้ำคุบ	พิษณุโลก	นครไทย	หนองกะท้าว	688,481.29	1,885,007.99	1.83	1,983.00	
3119	บำรุงรักษาแหล่งน้ำอ่างเก็บน้ำแม่เหิน	ลำปาง	เกาะคา	ไหล่หิน	531,074.04	2,008,190.11	1.82	-	
3120	บำรุงรักษาฝายน้ำล้นกุดศรีภูมิ	ชัยภูมิ	ภูเขียว	กุดยม	840,565.78	1,815,503.73	1.82	-	
3121	บำรุงรักษาcheck weir จุดที่ 1	เชียงใหม่	สันกำแพง	ออนใต้	522,965.72	2,067,203.41	1.82	-	
3122	ฝายน้ำล้นห้วยสยาม	เลย	ท่าลี่	โคกใหญ่	802,265.62	1,905,503.67	1.82	1,887.00	
3123	โครงการอนุรักษ์และฟื้นฟูระบบโครงข่ายแหล่งน้ำ หนองหลม กุดตางง	อุบลราชธานี	วารินชำราบ	หนองกินเพล	1,120,574.91	1,689,273.00	1.82	2,060.00	
3124	โครงการอนุรักษ์และฟื้นฟูแหล่งน้ำ หนองดินจี่	กาฬสินธุ์	สมเด็จ	ลำห้วยหลัว	1,011,711.40	1,850,951.57	1.82	1,901.00	
3125	โครงการอนุรักษ์และฟื้นฟูระบบโครงข่ายแหล่งน้ำหนองกี่	หนองคาย	รัตนวาปี	รัตนวาปี	939,610.79	2,013,542.34	1.82	1,537.00	
3126	บำรุงรักษาแหล่งน้ำอ่างเก็บน้ำคลองวังน้ำแดง	กำแพงเพชร	พรานกระต่าย	วังควง	556,065.81	1,495,703.27	1.82	-	
3127	บำรุงรักษาฝายน้ำล้นคลองภูเงิน	สระแก้ว	เขาฉกรรจ์	พระเพลิง	825,119.21	1,504,623.52	1.82	-	
3128	โครงการปรับปรุงทางน้ำสาขา น้ำปี	พะเยา	เชียงม่วน	บ้านมาง	632,730.03	2,087,834.01	1.82	877.00	
3129	ปรับปรุงฟื้นฟูแหล่งน้ำหนองค้ากลาง	อุบลราชธานี	นาเยีย	นาเยีย	1,155,656.44	1,671,422.44	1.82	872.00	
3130	ระบบส่งน้ำจากฝายน้ำล้นคลองน้ำไหล	กำแพงเพชร	คลองลาน	คลองน้ำไหล	532,965.74	1,790,603.50	1.82	2,201.00	
3131	บำรุงรักษาอ่างเก็บน้ำแม่ยุย	เชียงใหม่	ฮอด	บ้านตาล	471,265.75	1,999,003.45	1.82	-	บำรุงรักษา
3132	อนุรักษ์ฟื้นฟูโคกหนองขวาง มหาวิทยาลัยมหาสารคาม พร้อมระบบส่งน้ำ	มหาสารคาม	กันทรวิชัย	นาสีนวน	949,826.63	1,812,564.21	1.82	2,149.00	
3133	อ่างเก็บน้ำโนนสะอาด	มหาสารคาม	ชื่นชม	หนองกุง	944,065.89	1,727,703.89	1.82	2,093.00	
3134	บำรุงรักษาระบบส่งน้ำจากอ่างเก็บน้ำห้วยคัวะ	น่าน	ท่าวังผา	ศรีภูมิ	685,865.52	2,111,603.42	1.82	-	
3135	อนุรักษ์ฟื้นฟูหนองหลม พร้อมระบบกระจายน้ำด้วยพลังงานแสงอาทิตย์	เชียงราย	แม่จัน	จันจว้าใต้	602,924.00	2,233,892.03	1.82	701.00	
3136	บำรุงรักษาแหล่งน้ำอ่างเก็บน้ำห้วยแม่ลาน	แพร่	ลอง	บ้านปิน	556,065.81	1,495,703.27	1.82	-	
3137	อนุรักษ์ฟื้นฟูแหล่งน้ำโนนหมากเค็ง พร้อมระบบกระจายน้ำ	สระแก้ว	วัฒนานคร	โนนหมากเค็ง	854,837.72	1,533,261.50	1.82	2,073.00	
3138	บำรุงรักษาระบบส่งน้ำสูบไฟฟ้า บ้านดอนไม้งาม	บุรีรัมย์	บ้านด่าน	ปราสาท	955,026.46	1,669,621.41	1.82	-	
3139	อนุรักษ์ฟื้นฟูคลองกุยบุรี	ประจวบคีรีขันธ์	กุยบุรี	หาดขาม	589,763.00	1,336,071.98	1.82	1,823.00	
3140	อนุรักษ์ฟื้นฟูบึงเกลือ บ่อแก	จ.ร้อยเอ็ด	อ.เสลภูมิ	ด.บึงเกลือ	1,035,717.87	1,780,676.05	1.82	1,601.00	
3141	ปรับปรุงซ่อมแซมเพื่อเพิ่มประสิทธิภาพอ่างเก็บน้ำดอนไม้งามพร้อมระบบกระจายน้ำ	บุรีรัมย์	บ้านด่าน	ปราสาท	954,478.23	1,670,142.89	1.82	651.00	ปรับปรุงซ่อมแซม
3142	บำรุงรักษาแหล่งน้ำอ่างเก็บน้ำห้วยเซิม	เลย	วังสะพุง	ทรายขาว	781,914.38	1,904,918.39	1.82	-	
3143	ก่อสร้างฝายน้ำล้นพร้อมระบบส่งน้ำ	ยะลา	รามัน	กายูบอเกาะ	769,318.51	717,392.87	1.82	2,234.00	
3144	บำรุงรักษาฝายน้ำล้นห้วยแม่ต๋าก	เชียงราย	พญาเม็งราย	เม็งราย	621,365.57	2,194,103.30	1.82	-	
3145	ฝายน้ำล้นห้วยดินดำ	เชียงราย	แม่สรวย	ท่าก๊อ	553,265.67	2,159,103.32	1.82	1,937.00	
3146	อ่างเก็บน้ำห้วยคลองเหมือง	อุตรดิตถ์	ฟากท่า พิชัย	สองห้อง นายาง	632,009.53	1,917,273.54	1.82	2,130.00	
3147	ก่อสร้างระบบกระจายน้ำด้วยพลังงานแสงอาทิตย์อ่างเก็บน้ำห้วยแม่ป่าง	ลำพูน	ลี้	ศรีวิชัย	483,794.00	2,002,005.00	1.82	745.00	
3148	บำรุงรักษาฝายน้ำล้นคลองชะลุด _2_	ชลบุรี	บ่อทอง	เกษตรสุวรรณ	768,166.15	1,473,103.40	1.82	-	
3149	อนุรักษ์ฟื้นฟูแหล่งน้ำหนองท่าเลโคกป่าชา สนับสนุนโครงการอนุรักษ์พันธุกรรมพืชอันเนื่องมาจากพระราชดำริ	ขอนแก่น	แวงน้อย	แวงน้อย	866,763.62	1,749,460.82	1.82	1,865.00	
3150	อนุรักษ์ฟื้นฟูแหล่งน้ำหนองเส็งบ่อ _แก้มลิง_ ช่วง 2	อุบลราชธานี	ม่วงสามสิบ	ดุมใหญ่	1,119,889.56	1,733,587.94	1.82	2,041.00	
3151	ฝายน้ำล้นห้วยนามน	แม่ฮ่องสอน	ขุนยวม	ขุนยวม	391,365.83	2,082,803.41	1.82	2,262.00	
3152	ก่อสร้างระบบกระจายน้ำ สนับสนุนโครงการพัฒนาพื้นที่สูงแบบโครงการหลวงแม่มะลอ_บ้านแม่มะลอ_	เชียงใหม่	แม่แจ่ม	แม่นาจร	440,192.53	2,074,015.34	1.82	2,001.00	
3153	บำรุงรักษาฝายน้ำล้นสันดอนรอม	ลำพูน	ทุ่งหัวช้าง	บ้านปวง	509,065.73	1,977,503.46	1.82	-	
3154	ฝายน้ำล้นแม่ทะลาย	พะเยา	จุน	จุน	622,665.60	2,139,003.36	1.82	2,123.00	
3155	ระบบส่งน้ำจากอ่างเก็บน้ำห้วยป่าเลา	ประจวบคีรีขันธ์	หัวหิน	ห้วยสัตว์ใหญ่	554,565.84	1,385,303.08	1.82	2,215.00	

ลำดับ	รายการ	จังหวัด	อำเภอ	ตำบล	X	Y	ความจุ (ล้านลบ.ม.)	พื้นที่รับประโยชน์ (ไร่)	หมายเหตุ
3156	ปรับปรุงซ่อมแซมลำภาชี	ราชบุรี	บ้านคา	บ้านบึง	545,974.25	1,472,441.34	1.82	689.00	ปรับปรุงซ่อมแซม
3157	บำรุงรักษาระบบส่งน้ำจากอ่างเก็บน้ำห้วยแม่ตำ	พะเยา	เชียงคำ	น้ำแวน	628,265.62	2,151,403.36	1.82	-	
3158	ฝายน้ำล้นลำน้ำเค็ม	นครราชสีมา	พิมาย	ดงใหญ่	888,404.32	1,694,845.04	1.82	1,847.00	
3159	ปรับปรุงซ่อมแซมฝายน้ำล้นลำห้วยทราย	ร้อยเอ็ด	โพธิ์ชัย	ขามเปี้ย	1,010,891.51	1,810,106.52	1.82	710.00	ปรับปรุงซ่อมแซม
3160	โครงการปรับปรุงทางน้ำสาขา ลำน้ำเชิญ	ชัยภูมิ	บ้านแท่น	สามสวน	875,579.95	1,831,876.71	1.82	866.00	
3161	บำรุงรักษาแหล่งน้ำอ่างเก็บน้ำคลองห้วยทราย	ตาก	เมืองตาก	หนองบัวใต้	512,102.33	1,853,964.59	1.81	-	
3162	บำรุงรักษาอ่างเก็บน้ำห้วยม่วง	เชียงใหม่	จอมทอง	สบเตี๊ยะ	387,965.80	2,010,803.47	1.81	-	บำรุงรักษา
3163	บำรุงรักษาฝายน้ำล้นไทรดันยน	นครศรีธรรมราช	พรหมคีรี	บ้านเกาะ	594,766.14	943,001.73	1.81	-	
3164	ระบบส่งน้ำจากฝายน้ำล้นคลองรังเกียจ	นครศรีธรรมราช	ช้างกลาง	ช้างกลาง	568,911.05	916,346.61	1.81	1,849.00	
3165	ฝายน้ำล้นเวียงหวาย	เชียงราย	พญาเม็งราย	แม่เปา	625,865.61	2,199,103.29	1.81	2,174.00	
3166	บำรุงรักษาแหล่งน้ำอ่างเก็บน้ำห้วยหัวแหวน	สุโขทัย	ทุ่งเสลี่ยม	กลางดง	555,365.72	1,922,803.50	1.81	-	
3167	บำรุงรักษาฝายน้ำล้นศูนย์ฝึกอาชีพภูสิงห์	กาฬสินธุ์	เมือง	ภูดิน	979,938.69	1,846,516.95	1.81	-	
3168	ฝายน้ำล้นห้วยกุ่น	น่าน	นาน้อย	เชียงของ	682,565.57	2,025,603.50	1.81	2,099.00	
3169	โครงการอนุรักษ์และฟื้นฟูแหล่งน้ำ ตำบลเขาหินซ้อน (หนองเดียน)	ฉะเชิงเทรา	พนมสารคาม	เขาหินซ้อน	778,255.53	1,520,798.40	1.81	1,577.00	
3170	ก่อสร้างระบบกระจายน้ำด้วยพลังงานแสงอาทิตย์เพื่อสนับสนุนโครงการ น้ำพางโมเดล	น่าน	แม่จริม	น้ำพาง	724,632.91	2,066,368.91	1.81	655.00	
3171	บำรุงรักษาcheck weir จุดที่ 3	เชียงใหม่	สันกำแพง	ออนใต้	522,665.72	2,066,703.41	1.81	-	
3172	ก่อสร้างระบบกระจายน้ำด้วยพลังงานแสงอาทิตย์ สนับสนุนโครงการพัฒนาพื้นที่สูงแบบโครงการหลวงห้วยเป้า_บ้านทุ่งข้าวพวง_	เชียงใหม่	เชียงดาว	ทุ่งข้าวพวง	495,126.62	2,162,557.79	1.81	741.00	
3173	โครงการปรับปรุงทางน้ำสาขา น้ำแม่ตำ	ลำปาง	เสริมงาม	เสริมขาย	534,306.62	1,998,314.25	1.81	861.00	
3174	โครงการปรับปรุงทางน้ำสาขา ทีราบแม่น้ำบางปะกง	ฉะเชิงเทรา	บางปะกง	ท่าข้าม	717,349.30	1,491,593.02	1.81	882.00	
3175	โครงการปรับปรุงทางน้ำสาขา ห้วยมุก	มุกดาหาร	เมืองมุกดาหาร	มุกดาหาร	1,112,403.93	1,837,998.86	1.81	827.00	
3176	โครงการอนุรักษ์และฟื้นฟูแหล่งน้ำหนองสือหยิก	สกลนคร	พรรณานิคม	สว่าง	1,028,128.22	1,924,784.29	1.81	2,019.00	
3177	โครงการอนุรักษ์และฟื้นฟูแหล่งน้ำ หนองน้ำ บ้านหนองเม็ก	ศรีสะเกษ	ราษีไศล	หนองอึ่ง	1,063,136.56	1,691,220.83	1.81	1,633.00	
3178	อนุรักษ์ฟื้นฟูห้วยขุนน้อย	น่าน	ภูเพียง	เมืองจัง	688,560.00	2,088,839.00	1.81	1,856.00	
3179	ระบบกระจายน้ำอ่างเก็บน้ำแม่เทย	ลำพูน	ลี้	แม่ตืน	492,280.75	1,988,151.13	1.81	1,863.00	
3180	อนุรักษ์ฟื้นฟูบึงสาธารณะบ้านลำมะโกรก พร้อมระบบกระจายน้ำด้วยพลังงานแสงอาทิตย์	กำแพงเพชร	ลานกระบือ	หนองหลวง	580,039.00	1,834,459.98	1.81	667.00	
3181	ปรับปรุงประสิทธิภาพแหล่งน้ำ	นราธิวาส	เมืองนราธิวาส	ลำภู	809,676.02	709,757.98	1.81	888.00	
3182	อ่างเก็บน้ำห้วยแม่สาง	แพร่	สูงเม่น	บ้านปง	610,665.64	1,997,803.48	1.81	1,813.00	
3183	บำรุงรักษาฝายน้ำล้นห้วยสยาม	เลย	ท่าลี่	โคกใหญ่	802,265.62	1,905,503.67	1.81	-	
3184	อนุรักษ์ฟื้นฟูแหล่งน้ำหนองคำม่วง สนับสนุนโครงการอนุรักษ์พันธุกรรมพืชอันเนื่องมาจากพระราชดำริ	ขอนแก่น	มัญจาคีรี	นางาม	862,242.56	1,791,242.37	1.81	2,157.00	
3185	ปรับปรุงซ่อมแซมอ่างเก็บน้ำห้วยระ-ห้วยระหารพร้อมระบบอ่างพวง	สุรินทร์	เขวาสินรินทร์	บึง, ตากูก, เขวาสินรินทร์	992,524.18	1,670,850.39	1.81	702.00	ปรับปรุงซ่อมแซม
3186	ระบบส่งน้ำจากอ่างเก็บน้ำห้วยไม้ยา	เชียงราย	พญาเม็งราย	ไม้ยา	614,565.62	2,183,303.31	1.81	2,076.00	
3187	อ่างเก็บน้ำห้วยขอน	แพร่	สอง	ห้วยหม้าย	619,265.61	2,035,903.46	1.81	1,811.00	
3188	โครงการปรับปรุงทางน้ำสาขา ห้วยเกาะแก้ว	เพชรบูรณ์	ศรีเทพ	สระกรวด	722,031.05	1,706,212.21	1.81	851.00	
3189	โครงการปรับปรุงทางน้ำสาขา ห้วยสำราญ	ศรีสะเกษ	ยางชุมน้อย	ลื่นฟ้า	1,079,167.46	1,682,888.22	1.81	822.00	
3190	อนุรักษ์ฟื้นฟูคลองหัวรังกร่าง	พิษณุโลก	เมืองพิษณุโลก	ไผ่ขอดอน	622,408.00	1,868,172.00	1.81	2,018.00	
3191	โครงการอนุรักษ์และฟื้นฟูระบบโครงข่ายแหล่งน้ำ ตำบลหนองอิรุณ (หนองน้ำ บ้านเนินสี่ 2)	ชลบุรี	บ้านบึง	หนองอิรุณ	750,105.27	1,465,075.89	1.81	1,677.00	
3192	อ่างเก็บน้ำคลองวังน้ำแดง	กำแพงเพชร	พรานกระต่าย	วังควง	547,515.73	1,861,553.51	1.81	1,929.00	
3193	ปรับปรุงซ่อมแซมฝายน้ำล้นลำห้วยหา	ศรีสะเกษ	ขุนหาญ	พราน	1,090,076.51	1,618,351.24	1.81	699.00	ปรับปรุงซ่อมแซม
3194	ฝายเสริมระบบนิเวศบ้านโคกสำราญ	กาฬสินธุ์	ยางตลาด	เว่อ	963,272.46	1,824,886.84	1.81	2,182.00	
3195	บำรุงรักษาอ่างเก็บน้ำห้วยน้ำกาด	น่าน	บ้านหลวง	บ้านฟ้า	649,665.65	2,080,303.44	1.81	-	บำรุงรักษา
3196	อนุรักษ์ฟื้นฟูห้วยน้ำขาว	ชุมพร	ท่าแซะ	ท่าข้าม	509,206.97	1,184,000.92	1.81	2,154.00	
3197	โครงการอนุรักษ์และฟื้นฟูระบบโครงข่ายแหล่งน้ำ สระบ้านคลองแปด2	ปทุมธานี	ลำลูกกา	ลำลูกกา	690,731.24	1,544,518.92	1.81	1,709.00	
3198	อนุรักษ์ฟื้นฟูแหล่งน้ำพร้อมระบบกระจายน้ำบ้านวังเขมร สนับสนุนพื้นที่รอบแนวเขตโครงการอนุรักษ์พันธุกรรมพืชอันเนื่องมาจากพระราชดำริ_อพ.สธ._	กาญจนบุรี	ไทรโยค	ท่าเสา	492,470.00	1,586,879.00	1.81	2,290.00	
3199	ฝายน้ำล้นห้วยเสารึก	อำนาจเจริญ	พนา	พระเหลา	1,130,365.90	1,747,404.29	1.80	2,096.00	
3200	โครงการอนุรักษ์และฟื้นฟูแหล่งน้ำ กุดน้ำใส	กาฬสินธุ์	กมลาไสย	หลักเมือง	992,377.55	1,807,404.44	1.80	2,043.00	
3201	อ่างเก็บน้ำห้วยเลียว	อุดรธานี	สร้างคอม	บ้านยวด	934,918.54	1,969,300.82	1.80	2,189.00	
3202	บำรุงรักษาแหล่งน้ำอ่างเก็บน้ำห้วยแม่ตุ้ม	พะเยา	เมืองพะเยา	ท่าจำปี	982,906.47	1,958,047.90	1.80	-	
3203	ฝายน้ำล้นห้วยบ่อจาน	แม่ฮ่องสอน	ขุนยวม	ขุนยวม	388,465.83	2,080,803.42	1.80	2,012.00	
3204	บำรุงรักษาฝายน้ำล้นบ้านป่าสังข์	ร้อยเอ็ด	จตุรพักตรพิมาน	ป่าสังข์	997,101.35	1,753,832.44	1.80	-	
3205	ก่อสร้างระบบกระจายน้ำ สนับสนุนเกษตรแปลงใหญ่ข้าวอินทรีย์	อำนาจเจริญ	เมืองอำนาจเจริญ	นาหมอม้า	1,085,885.96	1,765,799.57	1.80	1,977.00	
3206	ปรับปรุงซ่อมแซมเพื่อเพิ่มประสิทธิภาพฝายน้ำล้นห้วยกระเดิน	ศรีสะเกษ	กันทรารมย์	ดู่	1,092,966.07	1,666,804.19	1.80	700.00	ปรับปรุงซ่อมแซม
3207	ฝายน้ำล้นแม่ปิง	เชียงใหม่	แม่แตง	อินทขิล	468,265.76	2,114,803.36	1.80	1,829.00	
3208	ปรับปรุงซ่อมแซมเพื่อเพิ่มประสิทธิภาพอ่างเก็บน้ำละหานทรายเก่าพร้อมระบบกระจายน้ำและระบบอ่างพวง	บุรีรัมย์	บ้านกรวด	หินลาด	945,347.18	1,603,639.07	1.80	683.00	ปรับปรุงซ่อมแซม
3209	อนุรักษ์ฟื้นฟูแหล่งน้ำฝายเสริมระบบนิเวศระบบกระจายน้ำห้วยขวาก สนับสนุนโครงการศูนย์ภูฟ้าพัฒนอันเนื่องมาจากพระราชดำริในสมเด็จพระกนิษฐาธิราชเจ้า กรมสมเด็จพระเทพรัตนราชสุดาฯ สยามบรมราชกุมารี_	น่าน	บ่อเกลือ	ภูฟ้า	728,574.00	2,103,864.00	1.80	1,948.00	
3210	โครงการบริหาร พัฒนา อนุรักษ์ ฟื้นฟูแหล่งน้ำธรรมชาติและแม่น้ำลำคลองบึงราชนก จังหวัดพิษณุโลก	พิษณุโลก	วังทอง	วังทอง	644,428.46	1,858,819.57	1.80	1,769.00	

ลำดับ	รายการ	จังหวัด	อำเภอ	ตำบล	X	Y	ความจุ (ล้านลบ.ม.)	พื้นที่รับประโยชน์ (ไร่)	หมายเหตุ
3211	อนุรักษ์ฟื้นฟูห้วยโดง_ช่วง3_ พร้อมระบบกระจายน้ำและระบบอ่างพวง	สุรินทร์	ปราสาท,เมืองสุรินทร์	โคกยาง,กันตวจระมวล,ตาอ็อง	990,304.95	1,624,581.92	1.80	2,098.00	
3212	ปรับปรุงซ่อมแซมแหล่งน้ำ	ประจวบคีรีขันธ์	ทับสะแก	ทับสะแก	567,337.04	1,272,861.95	1.80	730.00	ปรับปรุงซ่อมแซม
3213	โครงการศึกษาแม่น้ำนครนายก	จ.นครนายก	อ.องครักษ์ อ.บ้านนา	ด.บางสมบูรณ์ ด.บางลูกเสือ ด.ทรายมูล ด.บางอ้อ	731,887.83	1,568,348.49	1.80	1,815.00	
3214	อนุรักษ์ฟื้นฟูอ่างเก็บน้ำเขาบ่อทอง	ชลบุรี	บ่อทอง	บ่อทอง	770,294.02	1,458,819.92	1.80	1,924.00	
3215	ระบบส่งน้ำจากฝายน้ำล้นคลองป่อม	สงขลา	หาดใหญ่	ฉลุง	642,566.50	773,500.96	1.80	2,036.00	
3216	บำรุงรักษาฝายน้ำล้นห้วยบ้านหัวควน	ภูเก็ต	กระทู้	กมลา	423,365.71	878,697.59	1.80	-	
3217	บำรุงรักษาแหล่งน้ำอ่างเก็บน้ำห้วยแม่หาด	เชียงใหม่	ดอยเต่า	โป่งทุ่ง	476,965.75	1,971,603.47	1.80	-	
3218	อนุรักษ์ฟื้นฟูแหล่งน้ำอ่างเก็บน้ำห้วยน้ำต้อน พร้อมระบบกระจายน้ำ	อุบลราชธานี	เขื่องใน	หนองเหล่า	1,101,685.67	1,719,710.91	1.80	1,843.00	
3219	ปรับปรุงซ่อมแซมอ่างเก็บน้ำห้วยต้นยาง พร้อมระบบกระจายน้ำด้วยพลังงานแสงอาทิตย์	ลำพูน	แม่ทา	ทาปลาดุก	520,249.00	2,046,219.05	1.80	664.00	ปรับปรุงซ่อมแซม
3220	ปรับปรุงซ่อมแซมฝายน้ำล้นบ้านท่าหว้า	ชัยภูมิ	เมืองชัยภูมิ	บ้านค่าย	824,808.08	1,737,833.54	1.80	698.00	ปรับปรุงซ่อมแซม
3221	โครงการอนุรักษ์และฟื้นฟูระบบโครงข่ายแหล่งน้ำ หนองบ้านโคกแพงพวย	ชัยภูมิ	จัตุรัส	ละหาน	818,562.54	1,735,578.80	1.80	1,688.00	
3222	บำรุงรักษาระบบส่งน้ำจากอ่างเก็บน้ำห้วยป่าซางอ่อน	ลำพูน	บ้านโฮ่ง	บ้าพลู	491,065.74	2,005,603.45	1.80	-	
3223	ฝายน้ำล้นห้วยปุ่งสามัด 2	เชียงใหม่	แม่วาง	แม่วิน	448,265.78	2,069,903.41	1.80	1,921.00	
3224	ระบบส่งน้ำจากอ่างเก็บน้ำบ้านสหกรณ์ 2	เชียงใหม่	สันกำแพง	สหกรณ์	525,965.71	2,077,103.40	1.80	1,863.00	
3225	ฝายน้ำล้นห้วยบ้านหัวควน	ภูเก็ต	กระทู้	กมลา	423,365.71	878,697.59	1.80	1,823.00	
3226	อนุรักษ์ฟื้นฟูแหล่งน้ำบึงกุ่มบึงบางช้าง	นครปฐม	นครชัยศรี	บางระกำ	621,033.00	1,524,219.91	1.80	1,868.00	
3227	บำรุงรักษาแหล่งน้ำอ่างเก็บน้ำห้วยสองแควหลวง	ตาก	สามเงา	ยกกระบัตร	556,065.81	1,495,703.27	1.80	-	
3228	บำรุงรักษาฝายน้ำล้นคลองรังเกียจ	นครศรีธรรมราช	ช้างกลาง	ช้างกลาง	568,911.05	916,346.61	1.80	-	
3229	อนุรักษ์ฟื้นฟูแม่น้ำยม	จ.พะเยา จ.แพร่ จ.สุโขทัย จ.พิษณุโลก	อ.เชียงม่วน อ.สอง อ.เมืองอ.สูงเม่น อ.เด่นชัย อ.ศรีสัชนาลัย อ.สวรรคโลก อ.ศรีสำโรง อ.เมือง อ.กงไกรลาศ อ.บางระกำ อ.สามง่าม อ.โพธิ์ประทับช้าง อ.โพทะเล อ.ปง	จ.พิจิตร อ.ชุมแสง จ.นครสวรรค์	633,288.28	2,110,871.29	1.80	1,754.00	
3230	โครงการอนุรักษ์และฟื้นฟูระบบโครงข่ายแหล่งน้ำหนองหลวง	ลำปาง	บ้านหมวง	ห้วยหลัว	964,994.48	1,970,009.59	1.80	2,065.00	
3231	ก่อสร้างฝายน้ำล้นห้วยหางยาว	อุบลราชธานี	นาตาล	พะลาน	1,177,737.34	1,773,998.17	1.80	2,225.00	
3232	ระบบส่งน้ำจากอ่างเก็บน้ำห้วยต้นยาง	ลำพูน	แม่ทา	ท่าทุ่งหลวง	501,965.73	2,039,803.43	1.79	2,126.00	
3233	บำรุงรักษาระบบส่งน้ำจากอ่างเก็บน้ำห้วยไม้ยา	เชียงราย	พญาเม็งราย	ไม้ยา	614,565.62	2,183,303.31	1.79	-	
3234	บำรุงรักษาอ่างเก็บน้ำห้วยก้า	เชียงใหม่	ดอยสะเก็ด	แม่โป่ง	522,165.71	2,124,603.35	1.79	-	บำรุงรักษา
3235	ฝายน้ำล้นห้วยแม่เลียบ	เชียงราย	พญาเม็งราย	แม่เปา	616,465.54	2,195,303.30	1.79	2,013.00	
3236	บำรุงรักษาฝายน้ำล้นแม่ทะลาย	พะเยา	จุน	จุน	622,665.60	2,139,003.36	1.79	-	
3237	บำรุงรักษาปรับปรุง/สร้างใหม่ อาคารชลศาสตร์	พะเยา	เชียงคำ	อ่างทอง	625,449.43	2,160,892.27	1.79	-	
3238	โครงการอนุรักษ์และฟื้นฟูแหล่งน้ำ อ่างเก็บน้ำดุดเด่อ	ศรีสะเกษ	เมืองศรีสะเกษ	ดุชอด	1,068,448.51	1,691,405.79	1.79	2,052.00	
3239	โครงการอนุรักษ์และฟื้นฟูแหล่งน้ำหนองแสงสาธารณประโยชน์	สกลนคร	โคกศรีสุพรรณ	ดองโชบ	1,059,495.52	1,891,019.21	1.79	1,886.00	
3240	โครงการอนุรักษ์และฟื้นฟูแหล่งน้ำอ่างเก็บน้ำวังเดือนห้า	สกลนคร	เจริญศิลป์	ทุ่งแก	978,193.33	1,955,756.36	1.79	1,510.00	
3241	ฝายน้ำล้นห้วยตะกั่ว	ขอนแก่น	ชนบท	ป่อแดง	881,692.81	1,765,855.79	1.79	2,291.00	
3242	ปรับปรุงเพิ่มประสิทธิภาพอ่างเก็บน้ำห้วยก้าง และระบบกระจายน้ำ	เชียงราย	พญาเม็งราย	ไม้ยา	614,655.08	2,186,909.82	1.79	856.00	
3243	ฝายน้ำล้นบ้าน บุเก๊ะอาง	ยะลา	เมือง	ปุโรง	747,367.08	712,500.75	1.79	1,983.00	
3244	ระบบส่งน้ำจากอ่างเก็บน้ำสันป่าสัก	เชียงราย	เวียงป่าเป้า	ป่าจี้	553,665.68	2,132,803.35	1.79	2,057.00	
3245	บำรุงรักษาระบบส่งน้ำจากอ่างเก็บน้ำปลาคุณ	ร้อยเอ็ด	เสลภูมิ	เมืองไพร	1,037,196.84	1,772,898.07	1.79	-	
3246	บำรุงรักษาพนังเก็บน้ำใต้ดิน _กำแพงพืดคอนกรีต_	พะเยา	เชียงคำ	อ่างทอง	626,026.15	2,160,573.79	1.79	-	
3247	ปรับปรุงเพิ่มประสิทธิภาพอ่างเก็บน้ำแม่เทย	ลำพูน	ลี้	แม่ตืน	492,024.34	1,988,429.27	1.79	852.00	
3248	ระบบส่งน้ำจากอ่างเก็บน้ำแม่ผาแหน	เชียงใหม่	สันกำแพง	ออนใต้	524,965.71	2,069,103.40	1.79	2,234.00	
3249	อ่างเก็บน้ำบ้านหนองหว้า	นครราชสีมา	ลำทะเมนชัย	ช่องแมว	946,165.67	1,834,703.89	1.79	2,054.00	
3250	ฝายน้ำล้นบ้านห้วยหละ	ลำพูน	บ้านโฮ่ง	บ้าพลู	481,765.75	2,016,703.45	1.79	2,175.00	
3251	อนุรักษ์ฟื้นฟูแหล่งน้ำ และระบบกระจายน้ำบ้านหนองสองห้อง	เชียงราย	ป่าแดด	ป่าแงะ	603,353.65	2,163,499.57	1.79	1,895.00	
3252	บำรุงรักษาฝายน้ำล้นคลองช้างคลอด	สงขลา	จะนะ	ท่าหมอไทร	690,866.76	753,500.90	1.79	-	
3253	บำรุงรักษาระบบกระจายน้ำอ่างเก็บน้ำห้วยก๊อด	ลำปาง	วังเหนือ	ร่องเคาะ	563,207.68	2,105,219.61	1.79	-	
3254	บำรุงรักษาฝายน้ำล้นห้วยลำตะเพิน	กาญจนบุรี	บ่อพลอย	หลุมรัง	550,915.78	1,616,803.42	1.79	-	
3255	อนุรักษ์ฟื้นฟูอ่างเก็บน้ำ UN	สระแก้ว	ตาพระยา	ทัพไทย	922,695.82	1,567,808.03	1.79	2,021.00	
3256	บำรุงรักษาอ่างเก็บน้ำห้วยสองแควหลวง	ตาก	สามเงา	ยกกระบัตร	501,665.73	1,921,653.49	1.79	-	บำรุงรักษา
3257	บำรุงรักษาระบบส่งน้ำจากอ่างเก็บน้ำห้วยป่าเลา	ประจวบคีรีขันธ์	หัวหิน	ห้วยสัตว์ใหญ่	554,565.84	1,385,303.08	1.79	-	
3258	อนุรักษ์ฟื้นฟูแหล่งน้ำหนองดากน _แก้มลิง_ ช่วง 2	อุบลราชธานี	น้ำขุ่น	ขี้เหล็ก	1,140,351.05	1,627,563.95	1.79	2,296.00	
3259	บำรุงรักษาฝายน้ำล้นจันทเขลม	จันทบุรี	เขาคิชฌกูฏ	จันทเขลม	830,687.32	1,439,635.43	1.79	-	
3260	โครงการปรับปรุงทางน้ำสาขา แม่น้ำวังตอนบน _น้ำแม่แสด_	ลำปาง	วังเหนือ	วังซ้าย	564,984.01	2,106,440.98	1.79	842.00	
3261	บำรุงรักษาฝายน้ำล้นห้วยโซม	หนองบัวลำภู	โนนสัง	ป่างกู่	880,566.62	1,881,284.77	1.79	-	

ลำดับ	รายการ	จังหวัด	อำเภอ	ตำบล	X	Y	ความจุ (ล้านลบ.ม.)	พื้นที่รับประโยชน์ (ไร่)	หมายเหตุ
3262	ก่อสร้างระบบกระจายน้ำสะอาด สนับสนุนโครงการพัฒนาพื้นที่สูงแบบโครงการหลวงโป่งคำ จำนวน 4 แห่ง _งานทำเอง กรณีจัดซื้ออุปกรณ์นำมาประกอบติดตั้งเองโดยกรมทรัพยากรน้ำ_	น่าน	สันติสุข	ดู่พงษ์	700,720.00	2,090,707.00	1.79	2,136.00	
3263	บำรุงรักษาฝายน้ำล้นใหม่สุขสันต์	ลำพูน	ลี้	ศรีวิชัย	489,365.74	1,999,703.46	1.79	-	
3264	อ่างเก็บน้ำห้วยส้องแควหลวง	ตาก	สามเงา	ยกกระบัตร	501,665.73	1,921,653.49	1.79	2,034.00	
3265	โครงการอนุรักษ์และฟื้นฟูแหล่งน้ำ อ่างเก็บน้ำบ้านสวาย	สุรินทร์	ปราสาท	ตาเบา	981,508.84	1,624,509.01	1.79	1,663.00	
3266	โครงการอนุรักษ์และฟื้นฟูแหล่งน้ำ บึงแวง	กาฬสินธุ์	ฆ้องชัยพัฒนา	โนนศิลาเลิง	979,898.00	1,811,484.80	1.79	1,582.00	
3267	โครงการอนุรักษ์และฟื้นฟูแหล่งน้ำ หนองสิม	สุรินทร์	ท่าตูม	ท่าตูม	1,000,318.77	1,699,404.62	1.79	1,539.00	
3268	อ่างเก็บน้ำส้องแควเหนือ	ตาก	สามเงา	ยกกระบัตร	515,015.73	1,904,803.50	1.79	2,247.00	
3269	ก่อสร้างฝายเสริมระบบนิเวศลุ่มน้ำแม่แจ่ม _บ้านแม่นาจรเหนือ_ จำนวน 5 แห่ง สนับสนุนโครงการพลักฟื้นผืนป่า	เชียงใหม่	แม่แจ่ม	แม่นาจร	439,993.00	2,065,186.07	1.79	703.00	
3270	บำรุงรักษาสถานีสูบน้ำอ่างเก็บน้ำน้ำแวน Solar Floating Flow 4,200 qu.m per day Head40	พะเยา	เชียงคำ	น้ำแวน	634,220.57	2,149,966.09	1.79	-	
3271	ปรับปรุงฟื้นฟูสระหัวยก่าแพง	ระนอง	กระบุรี	จ.ป.ร.	487,274.95	1,169,444.99	1.79	883.00	
3272	อ่างเก็บน้ำห้วยน้ำบ่อ	นครพนม	ศรีสงคราม	หาดแพง	1,091,704.54	1,888,362.16	1.78	1,878.00	
3273	อนุรักษ์ฟื้นฟูคลองทรายขาว-คลองหนองหวีด-แก้มลิงคุ้งกะปาว	ตราด	เขาสมิง	ประณีต	862,077.10	1,390,056.49	1.78	2,243.00	
3274	อนุรักษ์ฟื้นฟูอ่างเก็บน้ำห้วยน้ำชำพร้อมระบบส่งน้ำ	อุตรดิตถ์	ตรอน	น้ำอ่าง	631,537.92	1,928,468.03	1.78	2,056.00	
3275	บำรุงรักษาแหล่งน้ำอ่างเก็บน้ำแม่ผาแหน	เชียงใหม่	สันกำแพง	ออนใต้	521,865.72	2,070,703.41	1.78	-	
3276	บำรุงรักษาระบบส่งน้ำชาววา	เชียงใหม่	สารภี	สารภี	503,194.08	2,065,325.88	1.78	-	
3277	บำรุงรักษาระบบส่งน้ำจากอ่างเก็บน้ำแม่ผาแหน	เชียงใหม่	สันกำแพง	ออนใต้	524,965.71	2,069,103.40	1.78	-	
3278	บำรุงรักษาอ่างเก็บน้ำสันป่าสัก	เชียงราย	เวียงป่าเป้า	ป่างิ้ว	553,665.68	2,132,803.35	1.78	-	บำรุงรักษา
3279	ก่อสร้างระบบกระจายน้ำ สนับสนุนโครงการพัฒนาพื้นที่สูงแบบโครงการหลวงสบเมย _บ้านห้วยไชยยงค์_	แม่ฮ่องสอน	สบเมย	สบเมย	380,975.00	1,973,350.97	1.78	1,998.00	
3280	บำรุงรักษาอ่างเก็บน้ำหนองเต็น	มหาสารคาม	วาปีปทุม	หนองแสง	966,165.89	1,754,003.93	1.78	-	บำรุงรักษา
3281	อ่างเก็บน้ำห้วยชะลาด	ตาก	บ้านตาก	แม่สลิด	516,365.73	1,895,803.50	1.78	1,844.00	
3282	บำรุงรักษาแหล่งน้ำอ่างเก็บน้ำห้วยเซิม	เลย	วังสะพุง	ทรายขาว	982,906.47	1,958,047.90	1.78	-	
3283	ระบบส่งน้ำจากฝายน้ำล้นบ้านแม่เทย	ลำพูน	ลี้	แม่ตืบ	490,365.74	1,984,403.46	1.78	1,830.00	
3284	ปรับปรุงซ่อมแซมฝายน้ำล้นคลองสุโข	จันทบุรี	มะขาม	มะขาม	844,437.79	1,398,198.65	1.78	663.00	ปรับปรุงซ่อมแซม
3285	บำรุงรักษาฝายน้ำล้นคลองกุยบุรี	ประจวบคีรีขันธ์	กุยบุรี	หาดขาม	572,499.73	1,340,494.13	1.78	-	
3286	ระบบส่งน้ำจากอ่างเก็บน้ำห้วยคลองตะแบก	ตาก	เมือง	โป่งแดง	537,015.73	1,881,603.50	1.78	2,122.00	
3287	ปรับปรุงซ่อมแซมแหล่งน้ำอ่างเก็บน้ำห้วยกวางโตน	หนองบัวลำภู	ศรีบุญเรือง	ยางหล่อ	837,166.59	1,890,656.93	1.78	748.00	ปรับปรุงซ่อมแซม
3288	ฝายน้ำล้นบ้านหลายท่า	ลำพูน	ลี้	ป่าไผ่	492,465.74	1,976,403.47	1.78	2,164.00	
3289	บำรุงรักษาแหล่งน้ำอ่างเก็บน้ำห้วยแม่ลาน	แพร่	ลอง	บ้านปิน	982,906.47	1,958,047.90	1.78	-	
3290	อนุรักษ์ฟื้นฟูแหล่งน้ำห้วยฮก พร้อมระบบกระจายน้ำด้วยพลังงานแสงอาทิตย์	อุบลราชธานี	วารินชำราบ	ห้วยขะยุง	1,115,468.09	1,675,196.19	1.78	659.00	
3291	โครงการอนุรักษ์และฟื้นฟูแหล่งน้ำ อ่างเก็บน้ำสมปอย	ชัยภูมิ	ซับใหญ่	ท่ากุม	789,949.21	1,728,986.09	1.78	1,628.00	
3292	บำรุงรักษาแหล่งน้ำอ่างเก็บน้ำห้วยแม่หาด	เชียงใหม่	ดอยเต่า	โป่งทุ่ง	476,965.75	1,971,603.47	1.78	-	
3293	ปรับปรุงฟื้นฟูแหล่งน้ำบึงสนุ่น เชื่อมต่อบึงปลัก	นครสวรรค์	พยุหะคีรี	ย่านมัทรี	621,119.34	1,709,523.20	1.78	883.00	
3294	ปรับปรุงซ่อมแซมอ่างเก็บน้ำห้วยน้ำพริก	พิษณุโลก	นครไทย	ยางโกลน	665,551.00	1,893,048.00	1.78	700.00	ปรับปรุงซ่อมแซม
3295	อนุรักษ์ฟื้นฟูแหล่งน้ำแก้มลิง หมู่ที่ 10 พร้อมระบบกระจายน้ำ ด้วยพลังงานแสงอาทิตย์	นครสวรรค์	ไพศาลี	นาขอม	686,420.85	1,738,000.36	1.78	735.00	
3296	ระบบส่งน้ำผันน้ำบึง-ยม	สุโขทัย	ศรีมาศ	หนองจิก,ศรีคีรีมาศ	576,834.19	1,854,019.17	1.78	2,299.00	
3297	อนุรักษ์ฟื้นฟูแหล่งน้ำหนองช้าง	สุโขทัย	ศรีสัชนาลัย	ศรีสัชนาลัย	584,506.04	1,925,949.99	1.78	2,185.00	
3298	อนุรักษ์ฟื้นฟูแหล่งน้ำกุดตลาดยาว _พื้นที่แก้มลิง_	บุรีรัมย์	พุทไธสง	มะเฟือง,บ้านจาน	556,065.81	1,495,703.27	1.78	2,214.00	
3299	อ่างเก็บน้ำแม่ร่าพัน	สุโขทัย	บ้านด่านลานหอย	ตลิ่งชัน	541,149.19	1,903,646.30	1.78	2,251.00	
3300	โครงการปรับปรุงทางน้ำสาขา น้ำสมุน	น่าน	เมืองน่าน	ไชยสถาน	685,221.27	2,073,049.46	1.78	886.00	
3301	บำรุงรักษาสถานีสูบน้ำหนองกะโล่ะ Solar Floating Flow 8,000 qu.m per day Head40	พะเยา	เชียงคำ	อ่างทอง	626,325.26	2,160,939.25	1.78	-	
3302	บำรุงรักษาระบบส่งน้ำจากฝายน้ำล้นห้วยแม่ทอ	ตาก	เมือง	แม่ท้อ	509,865.74	1,861,703.51	1.78	-	
3303	อนุรักษ์ฟื้นฟูแหล่งน้ำห้วยยางหนึ่งเชื่อมต่อหนองอีสุน พร้อมระบบกระจายน้ำด้วยพลังงานแสงอาทิตย์	ลพบุรี	พัฒนานิคม	พัฒนานิคม	709,451.76	1,652,574.45	1.78	733.00	
3304	บำรุงรักษาปรับปรุงซ่อมแซมแหล่งน้ำ	ประจวบคีรีขันธ์	ทับสะแก	ทับสะแก	567,337.04	1,272,861.95	1.78	-	
3305	บ้านโฮ่งมะค่า	เชียงใหม่	จอมทอง	บ้านแปะ	459,474.22	2,013,221.54	1.78	2,167.00	
3306	ระบบส่งน้ำจากอ่างเก็บน้ำบ้านสหกรณ์ 1	เชียงใหม่	สันกำแพง	สหกรณ์	522,665.72	2,070,403.41	1.78	1,909.00	
3307	ฝายน้ำล้นห้วยสีตา	เลย	เชียงคาน	ปากดม	774,565.58	1,965,803.61	1.78	2,186.00	
3308	บำรุงรักษาแหล่งน้ำอ่างเก็บน้ำห้วยแก้ว	เชียงใหม่	สันทราย	แม่แฝก	503,065.72	2,105,494.17	1.78	-	
3309	บำรุงรักษาฝายน้ำล้นห้วยโชมใหญ่	หนองบัวลำภู	โนนสัง	กุดดู่	883,427.71	1,872,859.78	1.78	-	
3310	อนุรักษ์ฟื้นฟูแหล่งน้ำล่าน้ำอิง	พะเยา	เมืองพะเยา	แม่ใจ	586,890.88	2,138,579.78	1.78	1,820.00	
3311	อ่างเก็บน้ำคลองขวาง	ตราด	เมือง	ท่ากุ่ม	895,541.47	1,368,278.42	1.78	2,287.00	
3312	ปรับปรุงซ่อมแซมอ่างเก็บน้ำซอนด้า	ราชบุรี	จอมบึง	รางบัว	556,742.00	1,495,177.00	1.78	706.00	ปรับปรุงซ่อมแซม
3313	ก่อสร้างอ่างเก็บน้ำเขาวงพระจันทร์	ลพบุรี	โคกสำโรง	ห้วยโป่ง	682,384.77	1,655,251.63	1.77	1,881.00	
3314	บำรุงรักษาฝายน้ำล้นวังก้านเหลือง	ขอนแก่น	หนองเรือ	กุดกว้าง	851,865.71	1,823,903.75	1.77	-	
3315	บำรุงรักษาระบบส่งน้ำจากอ่างเก็บน้ำห้วยสิงห์	พะเยา	ปง	ปง	631,165.65	2,109,703.40	1.77	-	
3316	ก่อสร้างระบบกระจายน้ำด้วยพลังงานแสงอาทิตย์เพื่อสนับสนุนโครงการ น้ำพางโมเดล	น่าน	แม่จริม	น้ำพาง	724,632.91	2,066,368.91	1.77	656.00	
3317	บำรุงรักษาปรับปรุงซ่อมแซมแหล่งน้ำ	ประจวบคีรีขันธ์	ทับสะแก	ทับสะแก	567,337.04	1,272,861.95	1.77	-	
3318	ปรับปรุงซ่อมแซมฝายน้ำล้นสังกะ	กาฬสินธุ์	ดำม่วง	ทุ่งคลอง	996,406.58	1,881,025.84	1.77	652.00	ปรับปรุงซ่อมแซม

ลำดับ	รายการ	จังหวัด	อำเภอ	ตำบล	X	Y	ความจุ (ล้านลบ.ม.)	พื้นที่รับประโยชน์ (ไร่)	หมายเหตุ
3319	ฝายน้ำล้นแม่ลาย	เชียงใหม่	สันกำแพง	ห้วยแก้ว	527,465.71	2,084,803.39	1.77	1,999.00	
3320	บำรุงรักษาฝายน้ำล้นบ้านโคกสะทอน	มหาสารคาม	ยางสีสุราช	แวงดง	931,765.92	1,732,503.87	1.77	-	
3321	บำรุงรักษาระบบส่งน้ำบ้านนาเหนือ	นครศรีธรรมราช	พิปูน	ยางค้อม	564,666.01	941,701.71	1.77	-	
3322	บำรุงรักษาแหล่งน้ำอ่างเก็บน้ำห้วยขอน	แพร่	สอง	ห้วยหม้าย	556,065.81	1,495,703.27	1.77	-	
3323	พัฒนาแหล่งน้ำ 3 ตำบล จังหวัดพิจิตร และจังหวัดพิษณุโลก	พิจิตร พิษณุโลก	เมืองพิจิตร บางกระทุ่ม	ท่าฬ่อ ไผ่ล้อม	644,269.05	1,831,670.97	1.77	2,229.00	
3324	บำรุงรักษาอ่างเก็บน้ำคลองทราย	จันทบุรี	เขาคิชฌกูฏ	คลองพลู	512,515.73	1,854,203.51	1.77	-	บำรุงรักษา
3325	อนุรักษ์ฟื้นฟูบึงคุณเพร้อมระบบกระจายน้ำ	พิจิตร	บึงนาราง	ห้วยแก้ว	620,151.04	1,769,259.95	1.77	2,093.00	
3326	โครงการอนุรักษ์และฟื้นฟูแหล่งน้ำ หนองน้ำ บ้านโคกเพนาว์	สุรินทร์	ปราสาท	ตานี	961,577.61	1,616,979.33	1.77	1,783.00	
3327	โครงการอนุรักษ์และฟื้นฟูแหล่งน้ำ บึงน้ำใส	นครราชสีมา	โนนไทย	บ้านวัง	814,587.59	1,678,400.76	1.77	1,673.00	
3328	บำรุงรักษาแหล่งน้ำอ่างเก็บน้ำแม่เหิน	ลำปาง	เกาะคา	ไหล่หิน	531,074.04	2,008,190.11	1.77	-	
3329	บำรุงรักษาแหล่งน้ำอ่างเก็บน้ำห้วยแม่สาง	แพร่	สูงเม่น	บ้านปง	556,065.81	1,495,703.27	1.77	-	
3330	อ่างเก็บน้ำห้วยสีโท	อำนาจเจริญ	เมือง	สร้างนกทา	1,114,605.14	1,756,692.15	1.77	1,974.00	
3331	บำรุงรักษาอ่างเก็บน้ำละว้าวังควาย	สุพรรณบุรี	ด่านช้าง	วังยาว	544,465.77	1,644,503.43	1.77	-	บำรุงรักษา
3332	ฝายกั้นน้ำเค็มบ้านคลองสองปาก	สตูล	ท่าแพ	สาคร	594,966.24	750,800.80	1.77	2,011.00	
3333	ฝายน้ำล้นคลองภูเงิน	สระแก้ว	เขาฉกรรจ์	พระเพลิง	825,119.21	1,504,623.52	1.77	1,809.00	
3334	บำรุงรักษาแหล่งน้ำอ่างเก็บน้ำห้วยหินกอง	อำนาจเจริญ	ปทุมราชวงศา	นาหว้าใหญ่	1,140,289.67	1,768,754.60	1.77	-	
3335	บำรุงรักษาแหล่งน้ำอ่างเก็บน้ำแม่ร่ำพัน	สุโขทัย	บ้านด่านลานหอย	ดลังชัน	540,774.89	1,903,884.85	1.77	-	
3336	อนุรักษ์ฟื้นฟูแหล่งน้ำบึงแพงพร้อมระบบกระจายน้ำ	มหาสารคาม	โกสุมพิสัย	แพง	925,483.98	1,803,644.73	1.77	1,914.00	
3337	ฝายน้ำล้นห้วยออ	สุราษฎร์ธานี	ดอนสัก	ปากแพรก	550,365.68	2,174,603.31	1.77	1,915.00	
3338	ก่อสร้างฝายน้ำล้นแม่จัน พร้อมระบบกระจายน้ำด้วยพลังงานแสงอาทิตย์	เชียงราย	แม่จัน	สันทราย	592,658.00	2,231,835.06	1.77	685.00	
3339	อ่างเก็บน้ำห้วยกวางโดน	หนองบัวลำภู	ศรีบุญเรือง	ยางหล่อ	839,865.69	1,888,403.72	1.77	1,986.00	
3340	ระบบส่งน้ำจากอ่างเก็บน้ำห้วยแม่ตุ้ม	พะเยา	เมือง	ท่าจำปี	580,965.65	2,129,103.36	1.77	2,153.00	
3341	บำรุงรักษาอ่างเก็บน้ำห้วยบก	เชียงใหม่	แม่ออน	ห้วยแก้ว	527,865.71	2,083,803.40	1.77	-	บำรุงรักษา
3342	อนุรักษ์ฟื้นฟูแหล่งน้ำหนองค้อพร้อมระบบกระจายน้ำ สนับสนุนพื้นที่เกษตร ๒,๐๐๐ ไร่	สุราษฎร์ธานี	บ้านนาเดิม	บ้านนา	529,658.04	983,970.03	1.77	1,809.00	
3343	บำรุงรักษาแหล่งน้ำอ่างเก็บน้ำห้วยป่าซางอ่อน	ลำพูน	บ้านโฮ่ง	บ้าพลู	982,906.47	1,958,047.90	1.77	-	
3344	อนุรักษ์ฟื้นฟูแก่งละว้า	จ.ขอนแก่น	อ.บ้านแฮด อ.บ้านไผ่	ต.เมืองเพีย ต.บ้านไผ่	893,697.72	1,789,836.43	1.77	2,066.00	
3345	บำรุงรักษาฝายน้ำล้นห้วยออ	สุราษฎร์ธานี	ดอนสัก	ปากแพรก	550,365.68	2,174,603.31	1.77	-	
3346	บำรุงรักษาอ่างเก็บน้ำห้วยแม่ค่า	ลำปาง	แจ้ห่ม	เมืองมาย	576,032.88	2,063,294.22	1.77	-	บำรุงรักษา
3347	โครงการอนุรักษ์และฟื้นฟูระบบโครงข่ายแหล่งน้ำ หนองผักบัง	ชัยภูมิ	ภูเขียว	ผักบัง	834,788.79	1,812,617.49	1.77	1,786.00	
3348	โครงการอนุรักษ์และฟื้นฟูระบบโครงข่ายแหล่งน้ำ หนองสัมพันธ์	ชัยภูมิ	เมืองชัยภูมิ	บุ่งคล้า	828,606.52	1,745,111.54	1.77	1,616.00	
3349	โครงการอนุรักษ์และฟื้นฟูระบบโครงข่ายแหล่งน้ำ หนองกะโล๊ะ	พะเยา	เชียงคำ	อ่างทอง	626,083.00	2,160,225.00	1.77	1,754.00	
3350	โครงการอนุรักษ์และฟื้นฟูระบบโครงข่ายแหล่งน้ำ ที่จับสัตว์น้ำหนองผีเผา	อุทัยธานี	เมืองอุทัยธานี	เกาะเทโพ	613,949.07	1,700,023.48	1.77	1,749.00	
3351	บำรุงรักษาฝายน้ำล้นวังสะแกง	ลำพูน	เวียงหนองล่อง	หนองล่อง	468,765.75	2,037,903.43	1.77	-	
3352	ระบบส่งน้ำจากฝายน้ำล้นลำน้ำเค็ม	นครราชสีมา	พิมาย	ดงใหญ่	888,404.32	1,694,845.04	1.77	1,848.00	
3353	ก่อสร้างระบบกระจายน้ำด้วยพลังงานแสงอาทิตย์ สนับสนุนโครงการทหารพันธุ์ดีค่ายวชิรปราการ	ตาก	เมืองตาก	น้ำรึม	515,513.00	1,866,610.00	1.76	718.00	
3354	ฝายน้ำล้นบ้านทดหลวง	สระแก้ว	วัฒนานคร	ผักขะ	870,909.19	1,522,469.61	1.76	1,966.00	
3355	บำรุงรักษาแหล่งน้ำอ่างเก็บน้ำห้วยคลองตะแบก	ตาก	เมืองตาก	โป่งแดง	536,994.98	1,881,857.58	1.76	-	
3356	ฝายน้ำล้นบ้านฮุล	นราธิวาส	ระแงะ	กาลีซา	795,257.44	688,000.69	1.76	1,932.00	
3357	บำรุงรักษาอ่างเก็บน้ำห้วยหว้า	หนองบัวลำภู	ศรีบุญเรือง	นากอก	829,665.68	1,869,803.71	1.76	-	บำรุงรักษา
3358	ปรับปรุงซ่อมแซมระบบท่อจ่ายน้ำสู่ แปลงเกษตรภายในโครงการอนุรักษ์พันธุกรรมพืชฯ _อพ.สธ._ ศูนย์คลองไผ่	นครราชสีมา	สีคิ้ว	คลองไผ่	777,184.05	1,644,491.98	1.76	705.00	ปรับปรุงซ่อมแซม
3359	อ่างเก็บน้ำหินแตก 1	เชียงราย	แม่ฟ้าหลวง	แม่สลองใน	565,965.36	2,240,293.42	1.76	2,101.00	
3360	โครงการปรับปรุงทางน้ำสาขา ห้วยน้ำอุน	นครพนม	ศรีสงคราม	ท่าบ่อสงคราม	1,056,694.53	1,957,378.88	1.76	876.00	
3361	บำรุงรักษาปรับปรุงรางริมส่งน้ำห้วยป่าปาง	ลำพูน	แม่ทา	ทาสบเส้า	514,765.72	2,038,803.44	1.76	-	
3362	โครงการปรับปรุงทางน้ำสาขา แม่น้ำสงครามตอนบน	สกลนคร	บ้านม่วง	ดงเหนือ	981,030.00	2,005,861.55	1.76	841.00	
3363	โครงการอนุรักษ์และฟื้นฟูแหล่งน้ำ ตำบลเขาคันทรง หนองไม้แดง (หนองน้ำบ้านมาบแสนสุข)	ชลบุรี	ศรีราชา	เขาคันทรง	736,521.84	1,448,483.87	1.76	1,572.00	
3364	อนุรักษ์ฟื้นฟูแหล่งน้ำคลองอุดม ระยะที่ 2 และระบบกระจายน้ำ	พิจิตร	เมืองพิจิตร	ป่ามะคาบ	645,010.28	1,827,250.68	1.76	1,811.00	
3365	บำรุงรักษาฝายน้ำล้นห้วยแม่เลียบ	เชียงราย	พญาเม็งราย	แม่เปา	616,465.54	2,195,303.30	1.76	-	
3366	บำรุงรักษาฝายน้ำล้นหนองเต่า	เชียงใหม่	แม่วาง	แม่วิน	451,165.77	2,065,803.42	1.76	-	
3367	โครงการอนุรักษ์และฟื้นฟูแหล่งน้ำอ่างเก็บน้ำหนองดอนงัว	อุดรธานี	เมืองอุดรธานี	บ้านขาว	902,799.18	1,943,590.38	1.76	2,077.00	
3368	โครงการอนุรักษ์และฟื้นฟูแหล่งน้ำ กุดขี้เหล็ก	ร้อยเอ็ด	โพนทราย	ยางคำ	1,032,703.91	1,712,143.46	1.76	1,908.00	
3369	อนุรักษ์ฟื้นฟูหนองลี-หนองทราย	พิจิตร	บึงนาราง	บางลาย	631,302.00	1,794,833.00	1.76	2,062.00	
3370	ฝายน้ำล้นห้วยน้ำเที้ยง	หนองบัวลำภู	โนนสัง	โนนสัง	877,158.70	1,868,262.78	1.76	1,905.00	
3371	อนุรักษ์ฟื้นฟูลำน้ำในเขตพื้นที่ 3 ตำบล อำเภอท่าแซะ ช่วง 1	ชุมพร	ท่าแซะ	สองพี่น้อง,หงษ์เจริญ,สลุย	515,646.00	1,202,614.00	1.76	2,039.00	
3372	ฝายน้ำล้นห้วยน้ำหมาน	เลย	เมือง	กกทอง	772,065.63	1,939,203.62	1.76	1,942.00	
3373	ระบบส่งน้ำจากฝายน้ำล้นไทรต้นยน	นครศรีธรรมราช	พรหมคีรี	บ้านเกาะ	594,766.14	943,001.73	1.76	2,025.00	
3374	ฝายน้ำล้นลำมาศ	บุรีรัมย์	แคนดง_นางรอง_	ชุมแสง	898,342.59	1,616,195.52	1.76	2,280.00	
3375	บำรุงรักษาฝายน้ำล้นห้วยบ่อจาน	แม่ฮ่องสอน	ขุนยวม	ขุนยวม	388,465.83	2,080,803.42	1.76	-	

ลำดับ	รายการ	จังหวัด	อำเภอ	ตำบล	X	Y	ความจุ (ล้านลบ.ม.)	พื้นที่รับประโยชน์ (ไร่)	หมายเหตุ
3376	ฝายน้ำล้นห้วยโป่ง	แม่ฮ่องสอน	เมือง	ห้วยโป่ง	393,065.84	2,104,103.40	1.76	1,963.00	
3377	ระบบส่งน้ำจากอ่างเก็บน้ำห้วยป่าหว้าน	สกลนคร	คำตากล้า	แพด	1,013,222.47	1,967,040.94	1.76	2,222.00	
3378	อนุรักษ์ฟื้นฟูหนองเขียว ระยะ 2 พร้อมระบบกระจายน้ำด้วยพลังงานแสงอาทิตย์	เชียงราย	แม่จัน	จันจว้าใต้	598,623.00	2,235,216.04	1.76	660.00	
3379	ปรับปรุงเพิ่มประสิทธิภาพอ่างเก็บน้ำห้วยน้ำแวน	พะเยา	เชียงคำ	ทุ่งผาสุข	633,581.74	2,149,785.15	1.76	806.00	
3380	บำรุงรักษาฝายน้ำล้นคลองมะรือโบ	นราธิวาส	ระแงะ	บูกิต	814,667.58	688,600.73	1.76	-	
3381	บำรุงรักษาอ่างเก็บน้ำห้วยกำกว๊าก	ศรีสะเกษ	ศิลาลาด	คลีกลิ้ง	1,047,679.63	1,622,753.18	1.76	-	บำรุงรักษา
3382	บำรุงรักษาฝายน้ำล้นคลองใหญ่	กำแพงเพชร	พรานกระต่าย	วังตะแบก	571,865.73	1,845,753.51	1.76	-	
3383	บำรุงรักษาแหล่งน้ำอ่างเก็บน้ำห้วยลาน	เชียงใหม่	สันกำแพง	ออนใต้	521,700.51	2,068,338.45	1.76	-	
3384	บำรุงรักษาฝายน้ำล้นห้วยยาง บ้านนาเมือง	อำนาจเจริญ	เมือง	กุดปลาดุก	1,090,634.60	1,769,067.15	1.76	-	
3385	บำรุงรักษาแหล่งน้ำอ่างเก็บน้ำสันป่าสัก	เชียงราย	เวียงป่าเป้า	ป่างิ้ว	982,906.47	1,958,047.90	1.76	-	
3386	ปรับปรุงซ่อมแซมฝายน้ำล้นห้วยหลวง	อุดรธานี	หนองวัวซอ	โนนหวาย	880,021.92	1,898,682.32	1.76	743.00	ปรับปรุงซ่อมแซม
3387	โครงการอนุรักษ์และฟื้นฟูแหล่งน้ำ ตำบลสระสี่เหลี่ยม (หนองน้ำ บ้านใน)	ชลบุรี	พนัสนิคม	สระสี่เหลี่ยม	744,510.89	1,499,677.46	1.76	1,815.00	
3388	ฝายน้ำล้นห้วยโมง บ้านลาน	อุดรธานี	บ้านผือ	จำปาโมง	856,495.53	1,950,023.71	1.75	2,290.00	
3389	อนุรักษ์ฟื้นฟูแหล่งน้ำห้วยพระบาง	ยโสธร	คำเขื่อนแก้ว	ฟ้าหว่าน	1,079,107.78	1,700,871.50	1.75	2,137.00	
3390	บำรุงรักษาแหล่งน้ำอ่างเก็บน้ำหนองเบ็ญ	ขอนแก่น	น้ำพอง	ม่วงหวาน	556,065.81	1,495,703.27	1.75	-	
3391	โครงการอนุรักษ์และฟื้นฟูแหล่งน้ำ อ่างเก็บน้ำห้วยทราย	ร้อยเอ็ด	หนองพอก	รอบเมือง	1,059,390.21	1,807,835.33	1.75	1,970.00	
3392	โครงการอนุรักษ์และฟื้นฟูแหล่งน้ำ อ่างเก็บน้ำบ้านแมงมุด	สุรินทร์	กาบเชิง	แนงมุด	979,941.60	1,600,821.02	1.75	1,953.00	
3393	โครงการอนุรักษ์และฟื้นฟูแหล่งน้ำอ่างเก็บน้ำหนองลาดกะเฉอ	สกลนคร	เมืองสกลนคร	ห้วยยาง	1,031,352.96	1,896,408.87	1.75	1,780.00	
3394	โครงการอนุรักษ์และฟื้นฟูระบบโครงข่ายแหล่งน้ำ หนองคอนไทย	ชัยภูมิ	ภูเขียว	หนองคอนไทย	838,970.20	1,820,347.28	1.75	1,724.00	
3395	โครงการอนุรักษ์และฟื้นฟูแหล่งน้ำ หนองลาดมัง	กาฬสินธุ์	หนองกุงศรี	โคกเครือ	955,706.12	1,852,136.49	1.75	1,598.00	
3396	บำรุงรักษาฝายน้ำล้นห้วยน้ำหมาน	เลย	เมือง	กกทอง	772,065.63	1,939,203.62	1.75	-	
3397	บำรุงรักษาcheck weir จุดที่ 2	เชียงใหม่	สันกำแพง	ออนใต้	522,865.72	2,067,003.41	1.75	-	
3398	บำรุงรักษาฝายน้ำล้นลำเชิงไกร	นครราชสีมา	โนนไทย	กำปัง	830,814.11	1,674,242.23	1.75	-	
3399	ระบบส่งน้ำจากฝายน้ำล้นคลองใหญ่	กำแพงเพชร	พรานกระต่าย	วังตะแบก	571,865.73	1,845,753.51	1.75	1,857.00	
3400	บำรุงรักษาฝายน้ำล้นคลองเสร็จ	ชุมพร	ละแม	ทุ่งคาวัด	504,965.75	1,081,702.25	1.75	-	
3401	โครงการศึกษาเขตห้ามล่าสัตว์ป่าบึงโขงหลง	จ.บึงกาฬ	อ.เซกา อ.บึงโขงหลง	ต.บ้านต้อง ต.โสกก่าม ต.บึงโขงหลง ต.โพธิ์หมากแข้ง	1,031,264.64	2,000,142.52	1.75	2,093.00	
3402	โครงการศึกษาเขตห้ามล่าสัตว์ป่าอ่างเก็บน้ำสนามบิน	จ.บุรีรัมย์	อ.นางรอง อ.ล่าปลายมาศ	ต.ล่าปลายมาศ ต.โคกกลาง ต.บ้านยาง ต.เมืองยาง ต.หนองปล่อง ต.โคกสวน ต.ถนนหัก ต.ถาวร	938,513.49	1,622,418.69	1.75	1,831.00	
3403	บำรุงรักษาอ่างเก็บน้ำห้วยป่าไร่	เชียงใหม่	แม่ออน	ออนใต้	521,865.71	2,066,903.41	1.75	-	บำรุงรักษา
3404	ปรับปรุงฟื้นฟูคลองน้ำหักเชื่อมต่อแม่น้ำบึง พร้อมก่อสร้างระบบกระจายน้ำ	นครสวรรค์	บรรพตพิสัย	บ้านแดน	601,072.00	1,762,789.95	1.75	856.00	
3405	ก่อสร้างระบบกระจายน้ำสระน้ำลำพิน	อุบลราชธานี	นาตาล	พะลาน	1,177,737.34	1,773,998.17	1.75	1,869.00	
3406	บำรุงรักษาระบบส่งน้ำจากอ่างเก็บน้ำห้วยแม่สาง	แพร่	สูงเม่น	บ้านปง	610,665.64	1,997,803.48	1.75	-	
3407	อนุรักษ์ฟื้นฟูแหล่งน้ำกองพันทหารปืนใหญ่ต่อสู้อากาศยาน	ระยอง	บ้านฉาง	สำนักท้อน	718,447.01	1,405,588.15	1.75	2,237.00	
3408	ปรับปรุงเพิ่มประสิทธิภาพอ่างเก็บน้ำกุดนาแซงและระบบกระจายน้ำ	ขอนแก่น	โคกโพธิ์ชัย	บ้านโคก , โพธิ์ชัย	867,709.25	1,777,946.30	1.75	851.00	
3409	อนุรักษ์ฟื้นฟูห้วยดำ	พะเยา	เชียงคำ	น้ำแวน	628,335.00	2,151,316.99	1.75	2,053.00	
3410	อนุรักษ์ฟื้นฟูอ่างเก็บน้ำคลองฟันปลา พร้อมระบบกระจายน้ำ	ปราจีนบุรี	เมืองปราจีนบุรี	ดงขี้เหล็ก	766,758.02	1,566,232.86	1.75	2,268.00	
3411	ปรับปรุงฟื้นฟูแหล่งน้ำหนองบัว	อุบลราชธานี	สำโรง	หนองไฮ	1,122,311.70	1,661,467.82	1.75	835.00	
3412	บำรุงรักษาแหล่งน้ำอ่างเก็บน้ำห้วยหนองเคาะ	สุโขทัย	บ้านด่านลานหอย	วังน้ำขาว	550,865.73	1,899,603.51	1.75	-	
3413	บำรุงรักษาแหล่งน้ำอ่างเก็บน้ำห้วยแม่ลาน	แพร่	ลอง	บ้านปิน	556,065.81	1,495,703.27	1.75	-	
3414	บำรุงรักษาอ่างเก็บน้ำหนองหญ้าปล้อง	ขอนแก่น	พล	แวงโสกพระ	880,312.65	1,740,582.21	1.75	-	บำรุงรักษา
3415	check weir จุดที่ 1	เชียงใหม่	สันกำแพง	ออนใต้	522,965.72	2,067,203.41	1.75	500.00	
3416	ก่อสร้างระบบกระจายน้ำสะอาด สนับสนุนโครงการถ่ายทอดองค์ความรู้โครงการหลวงในศูนย์การเรียนชุมชนชาวไทยภูเขาแม่ฟ้าหลวง _ศศช._ตำบลบึงโค้ง จำนวน 1 แห่ง _บ้านห้วยน้ำริน_	เชียงใหม่	เชียงดาว	บึงโค้ง	503,167.00	2,146,203.00	1.75	2,189.00	
3417	ก่อสร้างระบบกระจายน้ำ สนับสนุนเกษตรแปลงใหญ่ข้าว	อำนาจเจริญ	ลืออำนาจ	ดงบัง	1,116,063.37	1,739,966.66	1.75	1,958.00	
3418	โครงการอนุรักษ์และฟื้นฟูแหล่งน้ำหนองน้ำ บ้านค่ายบกหวาน	หนองคาย	เมืองหนองคาย	ค่ายบกหวาน	906,093.04	1,971,997.08	1.75	1,872.00	
3419	โครงการอนุรักษ์และฟื้นฟูระบบโครงข่ายแหล่งน้ำ หนองน้ำบ้านหาดมะกอก	ปราจีนบุรี	กบินทร์บุรี	วังดาล	782,376.47	1,546,665.46	1.75	1,685.00	
3420	โครงการอนุรักษ์และฟื้นฟูแหล่งน้ำ อ่างเก็บน้ำห้วยระกา	สุรินทร์	กาบเชิง	โคกตะเคียน	984,664.83	1,605,521.57	1.75	1,563.00	
3421	ปรับปรุงซ่อมแซมแหล่งน้ำ	ประจวบคีรีขันธ์	ทับสะแก	ทับสะแก	567,337.04	1,272,861.95	1.75	732.00	ปรับปรุงซ่อมแซม
3422	อนุรักษ์ฟื้นฟูแหล่งน้ำ กองการสัตว์และเกษตรกรรมที่ 3 _สนับสนุนการปลูกพืชเลี้ยงสัตว์ เพื่อการวิจัยและพัฒนาอาหารสัตว์_	นครสวรรค์	เมืองนครสวรรค์	นครสวรรค์ออก	622,286.85	1,731,987.66	1.75	1,897.00	
3423	บำรุงรักษาระบบส่งน้ำจากฝายน้ำล้นห้วยราสอ	สงขลา	รัตภูมิ	ท่าชะมวง	636,166.41	787,801.03	1.75	-	
3424	บำรุงรักษาแหล่งน้ำอ่างเก็บน้ำห้วยหินกอง	อำนาจเจริญ	ปทุมราชวงศา	นาหว้าใหญ่	1,140,289.67	1,768,754.60	1.75	-	
3425	บำรุงรักษาcheck dam จุดที่ 5	เชียงใหม่	สันกำแพง	ออนใต้	521,465.72	2,066,303.41	1.75	-	
3426	บำรุงรักษาแหล่งน้ำอ่างเก็บน้ำห้วยวังนองเหนือ	นครพนม	นาทม	ดอนเตย	1,038,544.96	1,974,018.09	1.75	-	
3427	ระบบส่งน้ำห้วยหวายชะรอย	พิษณุโลก	นครไทย	บ้านแยง	557,936.43	2,133,733.71	1.75	1,977.00	
3428	อ่างเก็บน้ำห้วยลึก	พะเยา	เมือง	บ้านต้อม	583,365.65	2,124,003.37	1.75	2,092.00	

ลำดับ	รายการ	จังหวัด	อำเภอ	ตำบล	X	Y	ความจุ (ล้านลบ.ม.)	พื้นที่รับประโยชน์ (ไร่)	หมายเหตุ
3429	โครงการปรับปรุงทางน้ำสาขา น้ำแม่ต๋ำ	แพร่	ลอง	เวียงต๋ำ	603,341.52	2,017,457.09	1.75	858.00	
3430	บำรุงรักษาแหล่งน้ำอ่างเก็บน้ำหนองละหานทรายเก่า	บุรีรัมย์	บ้านกรวด	หินลาด	982,906.47	1,958,047.90	1.75	-	
3431	บำรุงรักษาแหล่งน้ำอ่างเก็บน้ำแม่ฮ่วก	ลำปาง	เกาะคา	ไหล่หิน	982,906.47	1,958,047.90	1.74	-	
3432	ปรับปรุงซ่อมแซมอ่างเก็บน้ำบ้านคุขาด	บุรีรัมย์	คูเมือง	คูเมือง	929,697.73	1,693,089.72	1.74	701.00	ปรับปรุงซ่อมแซม
3433	บำรุงรักษาแหล่งน้ำอ่างเก็บน้ำห้วยคลองตะแบก	ตาก	เมืองตาก	โป่งแดง	536,994.98	1,881,857.58	1.74	-	
3434	ก่อสร้างระบบกระจายน้ำห้วยพันหม ตอนล่าง	ยโสธร	ค้ำเขื่อนแก้ว	กุดกุง	1,066,578.79	1,732,343.92	1.74	1,802.00	
3435	โครงการอนุรักษ์และฟื้นฟูแหล่งน้ำ ตำบลหัวลำโรง (หนองน้ำ บ้านภูมิเจริญ 2)	ฉะเชิงเทรา	แปลงยาว	หัวลำโรง	751,044.55	1,509,204.41	1.74	2,057.00	
3436	โครงการอนุรักษ์และฟื้นฟูแหล่งน้ำ ตำบลกองดิน (หนองยาวสาธารณประโยชน์)	ระยอง	เมืองระยอง	ห้วยโป่ง	805,610.81	1,412,823.59	1.74	1,778.00	
3437	ปรับปรุงประสิทธิภาพแหล่งน้ำบ้านบูเกะกุง	ปัตตานี	มายอ	ลุโบะยิไร	763,005.62	735,734.65	1.74	882.00	
3438	อนุรักษ์ฟื้นฟูเขตห้ามล่าสัตว์ป่าหนองบงคาย (แอ่งเชียงแสน)	จ.เชียงราย	อ.แม่จัน อ.เชียงแสน	ต.จอมสวรรค์ ต.จันจว้า ต.จันจว้าใต้ ต.ท่าข้าวเปลือก ต.โยนก	608,334.55	2,240,328.53	1.74	2,041.00	
3439	ฝายน้ำล้นดันผึ้ง	น่าน	เวียงสา	จอมจันทร์	692,465.58	2,060,003.47	1.74	2,125.00	
3440	อ่างเก็บน้ำห้วยบก	เชียงใหม่	แม่ออน	ห้วยแก้ว	527,865.71	2,083,803.40	1.74	2,137.00	
3441	โครงการอนุรักษ์และฟื้นฟูแหล่งน้ำอ่างเก็บน้ำห้วยดุ	อุดรธานี	เพ็ญ	เชียงหวาง	908,513.17	1,953,649.62	1.74	1,676.00	
3442	บำรุงรักษาแหล่งน้ำอ่างเก็บน้ำห้วยหินกอง	อำนาจเจริญ	ปทุมราชวงศา	นาหว้าใหญ่	1,140,289.67	1,768,754.60	1.74	-	
3443	พัฒนาแหล่งน้ำ 6 ตำบล จังหวัดลพบุรี	ลพบุรี	ท่าหลวง	ท่าหลวง	723,364.04	1,662,809.96	1.74	1,875.00	
3444	บำรุงรักษาฝายน้ำล้นวังผาแท่น	น่าน	บ้วิ	ศิลาแลง	694,465.53	2,121,103.42	1.74	-	
3445	ฝายน้ำล้นห้วยน้ำฟ้า	อุดรธานี	บ้านผือ	กลางใหญ่	862,987.58	1,969,352.71	1.74	1,818.00	
3446	ก่อสร้างระบบกระจายน้ำล้าห้วยพับ	อุบลราชธานี	วารินชำราบ	โนนโหนน	1,129,816.64	1,679,025.51	1.74	1,841.00	
3447	ห้วยโป่ง	เชียงใหม่	จอมทอง	ดอยแก้ว	466,562.57	2,035,564.98	1.74	2,229.00	
3448	ปรับปรุงฟื้นฟูแหล่งน้ำค่าตาผา	อุบลราชธานี	วารินชำราบ	บุ่งหวาย	1,118,019.51	1,685,514.91	1.74	883.00	
3449	ระบบกระจายน้ำฝายน้ำล้นล้าน้ำป่าย	แม่ฮ่องสอน	ป่าย	ทุ่งยาว	442,436.77	2,135,892.88	1.74	2,019.00	
3450	บำรุงรักษาแหล่งน้ำอ่างเก็บน้ำห้วยสองแควหลวง	ตาก	สามเงา	ยกกระบัตร	556,065.81	1,495,703.27	1.74	-	
3451	ฝายน้ำล้นสังกะ	กาฬสินธุ์	ค้ามว่ง	ทุ่งคลอง	994,165.63	1,880,903.97	1.74	1,992.00	
3452	อ่างเก็บน้ำห้วยเหล้า	อุตรดิตถ์	บ้านโคก	นายุม	713,784.53	1,990,426.31	1.74	2,236.00	
3453	check dam กิ๊ล้าห้วยเลา	เชียงใหม่	สันก้าแพง	ออนใต้	526,065.72	2,068,203.41	1.74	500.00	
3454	ระบบส่งน้ำจากอ่างเก็บน้ำห้วยสามพอน	นครศรีธรรมราช	ฉวาง	ไสหร้า	563,466.01	935,701.69	1.74	1,995.00	
3455	บำรุงรักษาแหล่งน้ำอ่างเก็บน้ำห้วยคลองเหมือง	อุตรดิตถ์	พิชัย	นายาง	632,009.53	1,917,273.54	1.74	-	
3456	บำรุงรักษาระบบส่งน้ำจากฝายน้ำล้นคลองแขยง	กำแพงเพชร	เมือง	ไตรตรึงษ์	557,065.74	1,805,803.51	1.74	-	
3457	ระบบส่งน้ำจากฝายน้ำล้นล้าพลับพลา	สุรินทร์	ท่าตูม	ทุ่งกุลา	998,965.89	1,713,603.99	1.74	2,113.00	
3458	โครงการปรับปรุงทางน้ำสาขา แม่น้ำวังตอนบน _น้ำแม่ม่า_	ลำปาง	วังเหนือ	วังทรายคำ	565,416.50	2,117,983.88	1.74	827.00	
3459	ก่อสร้างระบบกระจายน้ำหนองปลา	ยโสธร	ค้ำเขื่อนแก้ว	ย่อ	1,060,567.94	1,740,940.87	1.74	1,918.00	
3460	โครงการอนุรักษ์และฟื้นฟูระบบโครงข่ายแหล่งน้ำ ตำบลห้วยโป่ง (หนองน้ำบ้านทุ่งอ้ายงอน)	ระยอง	เมืองระยอง	ห้วยโป่ง	732,949.72	1,413,080.24	1.74	2,048.00	
3461	โครงการอนุรักษ์และฟื้นฟูแหล่งน้ำ ตำบลคลองกิ่ว (อ่างเก็บน้ำหนองเชือน) อ่างฯ บ้านหนองตะเคียน	ชลบุรี	บ้านบึง	คลองกิ่ว	739,315.38	1,449,786.06	1.74	1,801.00	
3462	โครงการปรับปรุงทางน้ำสาขาทะเลน้อย _คลองท่าแนะ_	พัทลุง	ควนขนุน	ทะเลน้อย	624,342.56	861,104.27	1.74	882.00	
3463	โครงการอนุรักษ์และฟื้นฟูแหล่งน้ำ หนองแสสาธารณประโยชน์	เพชรบูรณ์	หล่มสัก	บุ่งคล้า	734,698.53	1,840,643.30	1.74	1,940.00	
3464	ปรับปรุงซ่อมแซมอ่างเก็บน้ำแม่ผาแหน	เชียงใหม่	สันก้าแพง	ออนใต้	524,926.03	2,069,388.15	1.74	706.00	ปรับปรุงซ่อมแซม
3465	บำรุงรักษาระบบส่งน้ำจากอ่างเก็บน้ำคลองบางเตา	สุราษฎร์ธานี	พระแสง	บางสวรรค์	504,565.75	958,701.77	1.74	-	
3466	บำรุงรักษาอ่างเก็บน้ำศูนย์ราชการ จุดที่ 2	ลำปาง	เมือง	พระบาท	557,365.69	2,021,303.44	1.74	-	บำรุงรักษา
3467	บำรุงรักษาอ่างเก็บน้ำห้วยคลองเหมือง	อุตรดิตถ์	ฟากท่า พิชัย	สองห้อง นายาง	632,009.53	1,917,273.54	1.74	-	บำรุงรักษา
3468	อนุรักษ์ฟื้นฟูแหล่งน้ำทุ่งกะมัง เขตรักษาพันธุ์สัตว์ป่าภูเขียว	ชัยภูมิ	หนองบัวแดง	นางแดด	773,891.97	1,811,747.03	1.73	1,939.00	
3469	บำรุงรักษาคลองส่งน้ำบ้านศาลาใหม่-ท่าหัก	นครศรีธรรมราช	พรหมคีรี	พรหมโลก	594,366.14	939,601.72	1.73	-	
3470	ก่อสร้างระบบกระจายน้ำด้วยพลังงานแสงอาทิตย์ท่าแฝก	อุตรดิตถ์	น้ำปาด	ท่าแฝก	667,377.90	1,972,464.91	1.73	743.00	
3471	ฝายน้ำล้นหนองเต่า	เชียงใหม่	แม่วาง	แม่วิน	451,165.77	2,065,803.42	1.73	1,805.00	
3472	ฝายน้ำล้นบ้านเมืองวะ	เชียงใหม่	ดอยสะเก็ด	ลวงเหนือ	513,265.73	2,089,803.39	1.73	2,151.00	
3473	อ่างเก็บน้ำห้วยคลองเหมือง	อุตรดิตถ์	พิชัย	นายาง	686,665.59	1,974,403.54	1.73	2,046.00	
3474	อนุรักษ์ฟื้นฟูห้วยป่าเมี่ยง	พะเยา	เชียงคำ	น้ำแวน	631,775.52	2,157,896.26	1.73	2,253.00	
3475	โครงการบริหาร พัฒนา อนุรักษ์ ฟื้นฟูแหล่งน้ำธรรมชาติและแม่น้ำล้าคลองกิ่วานพะเยา จังหวัดพะเยา	พะเยา	เมืองพะเยา	บ้านต่อม	591,520.28	2,119,600.34	1.73	1,612.00	
3476	บำรุงรักษาแหล่งน้ำอ่างเก็บน้ำห้วยป่าเลา	ประจวบคีรีขันธ์	หัวหิน	ห้วยสัตว์ใหญ่	555,215.78	1,384,934.91	1.73	-	
3477	ก่อสร้างระบบกระจายน้ำ สนับสนุนโครงการพัฒนาพื้นที่สูงแบบโครงการหลวงแม่สามแลบ _บ้านบุญเลอ_	แม่ฮ่องสอน	สบเมย	แม่สามแลบ	364,665.00	1,976,615.86	1.73	2,022.00	
3478	บำรุงรักษาฝายน้ำล้นห้วยดินแดง	อุดรธานี	บ้านดุง	บ้านจันทร์	955,231.50	1,972,056.84	1.73	-	
3479	บำรุงรักษาแหล่งน้ำระบบส่งน้ำจากแม่น้ำน่าน-บึงบอระเพ็ด	นครสวรรค์	ชุมแสง	ทับกฤช	630,071.98	1,737,450.92	1.73	-	
3480	บำรุงรักษาปรับปรุงซ่อมแซมแหล่งน้ำ	ประจวบคีรีขันธ์	ทับสะแก	ทับสะแก	567,337.04	1,272,861.95	1.73	-	
3481	ปรับปรุงสิ่งกีดขวางทางน้ำฝายป้องกันน้ำเค็มคลองสทิงหม้อ	สงขลา	สิงหนคร	ท่าบ	667,466.56	799,829.71	1.73	843.00	
3482	บำรุงรักษาระบบส่งน้ำจากอ่างเก็บน้ำห้วยน้ำแวน	พะเยา	เชียงคำ	ทุ่งผาสุข	634,165.58	2,150,103.35	1.73	-	
3483	บำรุงรักษาระบบส่งน้ำวังหิน	พัทลุง	กงหรา	ชะรัด,นาโหนด	608,735.72	824,806.22	1.73	-	
3484	ฝายน้ำล้นห้วยพานมุล	ร้อยเอ็ด	จตุรพักตรพิมาน	ดงกลาง	996,982.48	1,752,725.50	1.73	1,871.00	
3485	บำรุงรักษาแหล่งน้ำอ่างเก็บน้ำห้วยป่าเลา	ประจวบคีรีขันธ์	หัวหิน	ห้วยสัตว์ใหญ่	555,215.78	1,384,934.91	1.73	-	

ลำดับ	รายการ	จังหวัด	อำเภอ	ตำบล	X	Y	ความจุ (ล้านลบ.ม.)	พื้นที่รับประโยชน์ (ไร่)	หมายเหตุ
3486	อ่างเก็บน้ำห้วยอีฟัน	สกลนคร	เจริญศิลป์	บ้านเหล่า	982,906.47	1,958,047.90	1.73	2,122.00	
3487	บำรุงรักษาฝายน้ำล้นคลองยางแดง	สงขลา	รัตภูมิ	ท่าชะมวง	635,666.38	784,901.01	1.73	-	
3488	บำรุงรักษาระบบส่งน้ำจากฝายน้ำล้นห้วยแม่เลียบ	เชียงราย	พญาเม็งราย	แม่เปา	616,465.54	2,195,303.30	1.73	-	
3489	บำรุงรักษาระบบส่งน้ำจากอ่างเก็บน้ำสองแควเหนือ	ตาก	สามเงา	ยกกระบัตร	515,015.73	1,904,803.50	1.73	-	
3490	บำรุงรักษาแหล่งน้ำอ่างเก็บน้ำหนองเบ็ญ	ขอนแก่น	น้ำพอง	ม่วงหวาน	556,065.81	1,495,703.27	1.73	-	
3491	บำรุงรักษาอ่างเก็บน้ำแม่เส้า	ลำพูน	แม่ทา	ทาสบเส้า	515,565.73	2,038,703.43	1.73	-	บำรุงรักษา
3492	ปรับปรุงประสิทธิภาพคลองดินหยงลิมอ	นราธิวาส	ระแงะ	ดินหยงลิมอ	807,986.95	692,086.05	1.73	834.00	
3493	ฝายทดน้ำห้วยไม้หมื่น ฝั่งซ้าย _จุดที่ 2_	เชียงใหม่	แม่แจ่ม	ปางหินฝน	557,936.43	2,133,733.71	1.73	1,840.00	
3494	ก่อสร้างระบบกระจายน้ำด้วยพลังงานแสงอาทิตย์สนับสนุนโครงการพัฒนาพื้นที่สูงแบบโครงการหลวงสะเนียน ระยะที่ 2	น่าน	เมืองน่าน	สะเนียน	676,021.00	2,091,666.01	1.73	679.00	
3495	บำรุงรักษาแหล่งน้ำอ่างเก็บน้ำแม่ร่าพัน	สุโขทัย	บ้านด่านลานหอย	ตลิ่งชัน	540,774.89	1,903,884.85	1.73	-	
3496	โครงการอนุรักษ์และฟื้นฟูแหล่งน้ำ อ่างเก็บน้ำห้วยกระบอก	นครราชสีมา	วังน้ำเขียว	ไทยสามัคคี	815,850.43	1,589,988.25	1.73	2,028.00	
3497	โครงการอนุรักษ์และฟื้นฟูแหล่งน้ำ อ่างเก็บน้ำบ้านโคกเคาะ	สุรินทร์	สังขะ	ตาตุม	1,021,576.37	1,604,885.64	1.73	1,953.00	
3498	โครงการอนุรักษ์และฟื้นฟูแหล่งน้ำหนองร้อน	บึงกาฬ	ปากคาด	นาดง	955,195.96	2,027,648.84	1.73	1,704.00	
3499	โครงการอนุรักษ์และฟื้นฟูแหล่งน้ำ หนองน้ำบ้านเมืองเก่า	ปราจีนบุรี	ประจันตคาม	เกาะลอย	771,935.61	1,553,598.37	1.73	1,671.00	
3500	โครงการอนุรักษ์และฟื้นฟูแหล่งน้ำ หนองตาดำ	ชัยภูมิ	เมืองชัยภูมิ	บุ่งคล้า	825,167.68	1,746,830.61	1.73	1,605.00	
3501	อนุรักษ์ฟื้นฟูแหล่งน้ำช้างป่า ในพื้นที่อุทยานแห่งชาติแก่งกระจาน ที่ 15 _เขาตะเมาะน้อย_	เพชรบุรี	ท่ายาง	เขากระปุก	570,211.01	1,405,289.83	1.73	2,180.00	
3502	โครงการปรับปรุงทางน้ำสาขา คลองหลวง	ชลบุรี	พนัสนิคม	วัดโบสถ์	731,730.24	1,491,725.55	1.73	842.00	
3503	บำรุงรักษาระบบส่งน้ำจากอ่างเก็บน้ำแม่ฉางข้าว	เชียงราย	เวียงป่าเป้า	ป่างิ้ว	555,565.67	2,134,703.35	1.73	-	
3504	ปรับปรุงซ่อมแซมอ่างเก็บน้ำหินดาโง่	นครราชสีมา	ปักธงชัย	ลำนางแก้ว	810,503.04	1,613,783.03	1.73	690.00	ปรับปรุงซ่อมแซม
3505	ระบบส่งน้ำจากฝายน้ำล้นบ้าน บุเกะอาบู	ยะลา	เมือง	ปุโรง	747,367.08	712,500.75	1.73	1,991.00	
3506	ก่อสร้างระบบกระจายน้ำด้วยพลังงานแสงอาทิตย์บึงสำโรง	นครราชสีมา	แก้งสนามนาง	บึงสำโรง	845,807.22	1,741,249.53	1.73	740.00	
3507	บำรุงรักษาฝายน้ำล้นห้วยดั้ง	ลำพูน	ลี้	บ้าไผ่	492,965.74	1,971,103.47	1.73	-	
3508	อนุรักษ์ฟื้นฟูหนองคูพร้อมระบบกระจายน้ำ	มหาสารคาม	พยัคฆภูมิพิสัย	เม็กดำ	943,362.49	1,721,022.46	1.72	2,271.00	
3509	ปรับปรุงซ่อมแซมฝายน้ำล้นห้วยหวาย	ชัยภูมิ	เมืองชัยภูมิ	ชีลอง	821,297.56	1,740,231.42	1.72	650.00	ปรับปรุงซ่อมแซม
3510	อนุรักษ์ฟื้นฟูลำห้วยแม่ประจัน	ราชบุรี	ปากท่อ	ยางหัก	564,306.00	1,467,021.99	1.72	1,984.00	
3511	ปรับปรุงเพิ่มประสิทธิภาพฝายน้ำล้นห้วยยะอุ	ตาก	แม่สอด	ด่านแม่ละเมา	480,632.40	1,851,567.26	1.72	881.00	
3512	อ่างเก็บน้ำบ้านไพล	สุรินทร์	ปราสาท	ไพล	972,128.28	1,630,278.17	1.72	2,231.00	
3513	อ่างเก็บน้ำศูนย์ฝึกทหารใหม่ เขตฐานทัพเรือสัตหีบ	ชลบุรี	สัตหีบ	บางเสร่	704,674.36	1,410,008.94	1.72	1,800.00	
3514	ฝายน้ำล้นห้วยออ	เชียงราย	แม่สรวย	บ้านแดด	550,365.68	2,174,603.31	1.72	1,908.00	
3515	บำรุงรักษาระบบส่งน้ำจากฝายน้ำล้นบ้านแม่เทย	ลำพูน	ลี้	แม่ตืน	490,365.74	1,984,403.46	1.72	-	
3516	บำรุงรักษาแหล่งน้ำอ่างเก็บน้ำแม่ผาแหน	เชียงใหม่	สันกำแพง	ออนใต้	521,865.72	2,070,703.41	1.72	-	
3517	อนุรักษ์ฟื้นฟูเพิ่มประสิทธิภาพระบบโครงข่ายแหล่งน้ำ 3 ตำบล _ท่าชัย,ชัยนาท,นางลือ_	ชัยนาท	เมืองชัยนาท	ท่าชัย,ชัยนาท,นางลือ	613,428.05	1,671,638.86	1.72	2,166.00	
3518	อนุรักษ์ฟื้นฟูลำนางรองเขตรักษาพันธุ์สัตว์ป่าดงใหญ่ _สะพานหิน_	บุรีรัมย์	โนนดินแดง	ลำนางรอง	891,435.71	1,574,770.59	1.72	2,220.00	
3519	อนุรักษ์ฟื้นฟูแหล่งน้ำหนองน้ำขุ่นพร้อมระบบกระจายน้ำ	ชัยภูมิ	คอนสวรรค์	หนองขาม	854,548.84	1,754,023.39	1.72	2,055.00	
3520	บำรุงรักษาระบบส่งน้ำห้วยหวายชะรอย	พิษณุโลก	นครไทย	บ้านแยง	547,515.73	1,861,553.51	1.72	-	
3521	บำรุงรักษาแหล่งน้ำอ่างเก็บน้ำซอนดำ	ราชบุรี	จอมบึง	รางบัว	556,937.02	1,495,090.71	1.72	-	
3522	โครงการอนุรักษ์และฟื้นฟูระบบโครงข่ายแหล่งน้ำ หนองหวายปลาเซียม	กาฬสินธุ์	ร่องคำ	เหล่าอ้อย	1,002,209.60	1,804,454.52	1.72	1,939.00	
3523	โครงการอนุรักษ์และฟื้นฟูแหล่งน้ำ อ่างเก็บน้ำห้วยละเว	อุบลราชธานี	ตระการพืชผล	ตระการ	1,154,407.98	1,721,980.94	1.72	1,844.00	
3524	โครงการอนุรักษ์และฟื้นฟูแหล่งน้ำ กุดหนาวสาธารณประโยชน์	กาฬสินธุ์	กมลาไสย	หลักเมือง	993,374.94	1,812,612.64	1.72	1,759.00	
3525	โครงการอนุรักษ์และฟื้นฟูแหล่งน้ำ อ่างเก็บน้ำบึงทอง	กาฬสินธุ์	กุฉินารายณ์	สามขา	1,033,791.56	1,826,666.52	1.72	1,590.00	
3526	อนุรักษ์ฟื้นฟูแหล่งน้ำสาธารณะก๊อดดันมื่น พร้อมระบบกระจายน้ำด้วยพลังงานแสงอาทิตย์	เชียงใหม่	ฝาง	เวียง	527,896.00	2,198,830.06	1.72	684.00	
3527	ระบบส่งน้ำจากฝายน้ำล้นคลองข่างคลอด	สงขลา	จะนะ	ท่าหมอไทร	690,866.76	753,500.90	1.72	2,179.00	
3528	ก่อสร้างฝายเสริมระบบนิเวศลุ่มน้ำแม่ละอุป _บ้านแม่ละอุป_ จำนวน 7 แห่ง สนับสนุนโครงการพลักฟื้นผืนป่า	เชียงใหม่	กัลยาณิวัฒนา	แจ่มหลวง	423,217.00	2,141,301.98	1.72	675.00	
3529	ก่อสร้างระบบกระจายน้ำด้วยพลังงานแสงอาทิตย์อ่างเก็บน้ำปุ่มเปิง	เชียงใหม่	ดอยหล่อ	ดอยหล่อ	473,364.00	2,043,267.05	1.72	654.00	
3530	บำรุงรักษาอ่างเก็บน้ำบ้านควนดาน	สงขลา	รัตภูมิ	คูหาใต้	639,966.40	794,001.06	1.72	-	บำรุงรักษา
3531	บำรุงรักษาฝายน้ำล้นห้วยสัก	เชียงราย	เมือง	ดอยลาน	603,065.61	2,176,603.31	1.72	-	
3532	อนุรักษ์ฟื้นฟูเขตห้ามล่าสัตว์ป่า.อ่างเก็บน้ำห้วยจรเข้มาก	จ.บุรีรัมย์	อ.เมือง	ต.เสม็ด ต.บ้านบัว ต.นาสะแกโพรง	934,511.85	1,651,320.32	1.72	2,083.00	
3533	ปรับปรุงซ่อมแซมแหล่งน้ำลำห้วยขอนสัก	มหาสารคาม	โกสุมพิสัย	ดอนกลาง	917,417.09	1,792,659.59	1.72	663.00	ปรับปรุงซ่อมแซม
3534	บำรุงรักษาอ่างเก็บน้ำห้วยเทา	สกลนคร	ภูพาน	กกปลาซิว	1,036,663.56	1,875,328.05	1.72	-	บำรุงรักษา
3535	บำรุงรักษาอ่างเก็บน้ำบ้านห้วยผึ้ง	เชียงราย	แม่ฟ้าหลวง	แม่สลองใน	568,799.74	2,234,190.23	1.72	-	บำรุงรักษา
3536	ฝายน้ำล้นคลองมะรือโบ	นราธิวาส	ระแงะ	บูกิต	814,667.58	688,600.73	1.72	2,058.00	
3537	ระบบส่งน้ำจากฝายน้ำล้นคลองคันธุลี	สุราษฎร์ธานี	ท่าชนะ	คันธุลี	513,665.79	1,068,802.20	1.72	2,060.00	
3538	บำรุงรักษาฝายน้ำล้นแม่สรวม	เชียงใหม่	เมือง	ป่าตุ้ม	526,865.70	2,142,303.34	1.72	-	
3539	บำรุงรักษาฝายน้ำล้นห้วยแดง	ร้อยเอ็ด	เมยวดี	บุ่งเลิศ	919,816.57	1,944,666.81	1.72	-	
3540	บำรุงรักษาอ่างเก็บน้ำห้วยมะเฟือง	เชียงใหม่	แม่อาย	ท่าตอน	535,665.69	2,218,203.25	1.72	-	บำรุงรักษา
3541	ระบบกระจายน้ำอ่างเก็บน้ำห้วยแม่ผาแหน	เชียงใหม่	สันกำแพง	ออนใต้	521,865.72	2,070,703.41	1.72	2,279.00	
3542	ก่อสร้างระบบกระจายน้ำด้วยพลังงานแสงอาทิตย์ สนับสนุนโครงการรักษาน้ำเพื่อพระแม่ของแผ่นดิน	พิษณุโลก	นครไทย	นาบัว	697,898.98	1,903,583.95	1.72	726.00	

ลำดับ	รายการ	จังหวัด	อำเภอ	ตำบล	X	Y	ความจุ (ล้านลบ.ม.)	พื้นที่รับประโยชน์ (ไร่)	หมายเหตุ
3543	อ่างเก็บน้ำศูนย์ราชการ จุดที่ 2	ลำปาง	เมือง	พระบาท	557,365.69	2,021,303.44	1.72	2,278.00	
3544	บำรุงรักษาแหล่งน้ำอ่างเก็บน้ำห้วยป่าเลา	ประจวบคีรีขันธ์	หัวหิน	ห้วยสัตว์ใหญ่	556,065.81	1,495,703.27	1.72	-	
3545	บำรุงรักษาฝายน้ำล้นคลองบางแก้วใหญ่	ระนอง	ละอุ่น	บางแก้วใหญ่	472,565.65	1,124,602.39	1.72	-	
3546	ฝายน้ำล้นคลองปอม	สงขลา	หาดใหญ่	ฉลุง	642,566.50	773,500.96	1.72	2,200.00	
3547	โครงการอนุรักษ์และฟื้นฟูแหล่งน้ำ หนองน้ำ บ้านกุดเชียงมี	ขอนแก่น	อุบลรัตน์	บ้านดง	893,304.88	1,858,601.53	1.72	2,078.00	
3548	โครงการอนุรักษ์และฟื้นฟูแหล่งน้ำ อ่างเก็บน้ำห้วยม่วง	ขอนแก่น	ภูผาม่าน	ห้วยม่วง	811,432.04	1,852,510.99	1.72	2,013.00	
3549	โครงการอนุรักษ์และฟื้นฟูแหล่งน้ำ หนองป่วงดีก	สุรินทร์	ปราสาท	ประทัดบุ	972,532.30	1,629,734.79	1.72	1,874.00	
3550	โครงการอนุรักษ์และฟื้นฟูแหล่งน้ำหนองน้ำ บ้านดอนเมือง	หนองคาย	ท่าบ่อ	น้ำโมง	869,172.22	1,975,330.17	1.72	1,781.00	
3551	โครงการอนุรักษ์และฟื้นฟูแหล่งน้ำหนองน้ำ บ้านผาสวรรค์	บึงกาฬ	เมืองบึงกาฬ	ชัยพร	1,018,447.21	2,012,300.35	1.72	1,746.00	
3552	โครงการอนุรักษ์และฟื้นฟูแหล่งน้ำ หนองน้ำ บ้านโนนรัง	อุบลราชธานี	เขื่องใน	โนนรัง	1,094,008.27	1,726,151.65	1.72	1,624.00	
3553	ปรับปรุงซ่อมแซมอ่างเก็บน้ำห้วยลึก พร้อมระบบกระจายน้ำด้วยพลังงานแสงอาทิตย์	พะเยา	เมืองพะเยา	บ้านต๋อม	583,366.00	2,124,003.07	1.72	746.00	ปรับปรุงซ่อมแซม
3554	บำรุงรักษาแหล่งน้ำอ่างเก็บน้ำห้วยก้าง	เชียงราย	พญาเม็งราย	ไม้ยา	615,517.09	2,186,242.94	1.71	-	
3555	บำรุงรักษาอ่างเก็บน้ำคลองห้วยทราย	ตาก	เมือง	หนองบัวใต้	512,515.73	1,854,203.51	1.71	-	บำรุงรักษา
3556	ก่อสร้างระบบส่งน้ำจากแม่น้ำแควน้อยสนับสนุนพื้นที่ปฏิรูปที่ดินเพื่อเกษตรกรรม _ส.ป.ก._ กาญจนบุรี	กาญจนบุรี	ไทรโยค	ลิ่งห์	526,549.95	1,551,568.49	1.71	2,039.00	
3557	บำรุงรักษาฝายน้ำล้นห้วยผึ้ง	ศรีสะเกษ	กันทรารมย์	หนองหัวช้าง	1,106,433.73	1,667,823.09	1.71	-	
3558	อนุรักษ์ฟื้นฟูแม่น้ำแควใหญ่	จ.กาญจนบุรี	อ.ศรีสวัสดิ์ อ.เมือง	ต.ท่ากระดาน ต.ช่องสะเดา ต.วัดดัง ต.ลาดหญ้า ต.หนองบัว ต.แก่แคเสี้ยน ต.ท่ามะขาม ต.บ้านเหนือ	504,600.99	1,663,380.41	1.71	1,612.00	
3559	อ่างเก็บน้ำห้วยงิ้ว	เชียงราย	เทิง	งิ้ว	613,065.62	2,178,303.31	1.71	2,222.00	
3560	ก่อสร้างระบบกระจายน้ำด้วยพลังงานแสงอาทิตย์สนับสนุนโครงการพัฒนาพื้นที่สูงแบบโครงการหลวงโป่งค่า ระยะที่ 2	น่าน	สันติสุข	พงษ์	708,092.00	2,089,405.01	1.71	735.00	
3561	ระบบส่งน้ำจากอ่างเก็บน้ำห้วยบวกหลวง	ตาก	เมือง	หนองบัวเหนือ	502,465.74	1,874,303.50	1.71	2,232.00	
3562	บำรุงรักษาแหล่งน้ำอ่างเก็บน้ำห้วยก๊อด	ลำปาง	วังเหนือ	ร่องเคาะ	563,207.68	2,105,219.61	1.71	-	
3563	อ่างเก็บน้ำกุดชมพู	ศรีสะเกษ	ยางชุมน้อย	คอนกาม	1,076,561.18	1,687,400.37	1.71	1,945.00	
3564	บำรุงรักษาแหล่งน้ำอ่างเก็บน้ำห้วยหนองโดก	นครพนม	นาหว้า	เหล่าพัฒนา	1,042,940.05	1,950,347.01	1.71	-	
3565	บำรุงรักษาแหล่งน้ำอ่างเก็บน้ำห้วยแม่ค่ำ	พะเยา	เชียงคำ	น้ำแวน	628,226.27	2,151,135.26	1.71	-	
3566	โครงการอนุรักษ์และฟื้นฟูแหล่งน้ำ บึงหุ่งโศกา	พิษณุโลก	เมืองพิษณุโลก	ท่าโพธิ์	631,095.21	1,855,091.85	1.71	1,939.00	
3567	ก่อสร้างระบบกระจายน้ำ สนับสนุนโครงการพัฒนาพื้นที่สูงแบบโครงการหลวงผาผึ้ง-ศรีคีรีรักษ์ _บ้านครองราชย์_	ตาก	วังเจ้า	เชียงทอง	512,982.00	1,830,598.04	1.71	2,287.00	
3568	ปรับปรุงซ่อมแซมฝายน้ำล้นหุ่งแพะ พร้อมระบบกระจายน้ำ	เชียงราย	เชียงแสน	ป่าสัก	603,547.00	2,242,864.93	1.71	652.00	ปรับปรุงซ่อมแซม
3569	อนุรักษ์ฟื้นฟูหนองกวาง พร้อมระบบกระจายน้ำ	จันทบุรี	นายายอาม	วังโตนด	818,031.04	1,407,596.16	1.71	2,109.00	
3570	บำรุงรักษาฝายน้ำล้นห้วยโป่ง	แม่ฮ่องสอน	เมือง	ห้วยโป่ง	393,065.84	2,104,103.40	1.71	-	
3571	บำรุงรักษาระบบส่งน้ำจากฝายน้ำล้นบ้านนาเจริญ	ร้อยเอ็ด	เสลภูมิ	ภูเงิน	1,045,941.79	1,786,353.09	1.71	-	
3572	อนุรักษ์ฟื้นฟูกุดทิง	จ. บึงกาฬ	อ.เมือง	ต.โนนสมบูรณ์	995,880.28	2,031,280.92	1.71	1,899.00	
3573	ฝายน้ำล้นห้วยทราย	พิษณุโลก	นครไทย	บ้านพร้าว	710,065.70	1,864,203.59	1.71	1,977.00	
3574	บำรุงรักษาปรับปรุงซ่อมแซมแหล่งน้ำ	ประจวบคีรีขันธ์	ทับสะแก	ทับสะแก	567,337.04	1,272,861.95	1.71	-	
3575	บำรุงรักษาฝายน้ำล้นข้อมือเหล็ก	น่าน	เชียงกลาง	พญาแก้ว	700,765.48	2,133,503.42	1.71	-	
3576	อนุรักษ์ฟื้นฟูแหล่งน้ำบ่อโจโก _แก้มลิง_	ยโสธร	ป่าติ้ว	ศรีฐาน	1,073,518.52	1,749,344.82	1.71	1,928.00	
3577	ก่อสร้างระบบกระจายน้ำด้วยพลังงานแสงอาทิตย์ สนับสนุนโรงเรียนราชประชานุเคราะห์ 55	ตาก	เมืองตาก	แม่ท้อ	505,750.00	1,858,000.00	1.71	750.00	
3578	อนุรักษ์ฟื้นฟูแหล่งน้ำห้วยแก้งดีบ ช่วง 2	อุบลราชธานี	นาเยีย	นาเยีย	1,154,250.11	1,670,993.88	1.71	1,937.00	
3579	บำรุงรักษาฝายน้ำล้นห้วยกุ่น	น่าน	นาน้อย	เชียงของ	682,565.57	2,025,603.50	1.71	-	
3580	ระบบส่งน้ำจากอ่างเก็บน้ำหมู่บ้านที่ 4	เชียงใหม่	สันกำแพง	สหกรณ์	526,165.72	2,061,103.42	1.71	2,198.00	
3581	โครงการอนุรักษ์และฟื้นฟูแหล่งน้ำหนองทามคำไฮ	หนองบัวลำภู	สุวรรณคูหา	กุดผึ้ง	852,464.80	1,945,473.06	1.71	2,059.00	
3582	โครงการอนุรักษ์และฟื้นฟูแหล่งน้ำ หนองโมง	นครราชสีมา	บัวใหญ่	หนองแจ้งใหญ่	860,527.60	1,720,619.00	1.71	1,964.00	
3583	โครงการอนุรักษ์และฟื้นฟูระบบโครงข่ายแหล่งน้ำ หนองโคกเหล็ก	บุรีรัมย์	หัวธราช	สามแวง	952,113.38	1,664,676.01	1.71	1,905.00	
3584	อ่างเก็บน้ำห้วยหนองโดก	นครพนม	นาหว้า	เหล่าพัฒนา	1,042,465.47	1,950,404.02	1.71	2,118.00	
3585	ก่อสร้างระบบกระจายน้ำจากอ่างเก็บน้ำหุ่งสารภี สนับสนุนพื้นที่ สปก.	กำแพงเพชร	คลองขลุง	คลองสมบูรณ์	558,352.00	1,798,031.99	1.71	651.00	
3586	อ่างเก็บน้ำคลองห้วยทราย	ตาก	เมือง	หนองบัวใต้	512,515.73	1,854,203.51	1.71	1,854.00	
3587	บำรุงรักษาสร้างใหม่ ฝาย/ปตร.	พะเยา	เชียงคำ	อ่างทอง	623,441.08	2,159,732.52	1.71	-	
3588	ฝายน้ำล้นคลองสมุย	กำแพงเพชร	คลองลาน	โป่งน้ำร้อน	530,365.74	1,813,103.51	1.71	2,210.00	
3589	ระบบส่งน้ำจากฝายน้ำล้นคลองแขยง	กำแพงเพชร	เมือง	ไตรตรึงษ์	557,065.74	1,805,803.51	1.71	2,087.00	
3590	บำรุงรักษาอ่างเก็บน้ำหุ่งนาข่าว	เลย	เชียงคาน	นาข่าว	782,865.54	1,973,603.61	1.71	-	บำรุงรักษา
3591	โครงการปรับปรุงทางน้ำสาขา น้ำพรม	ชัยภูมิ	บ้านแท่น	สามสวน	851,705.12	1,821,156.33	1.71	836.00	
3592	โครงการอนุรักษ์และฟื้นฟูแหล่งน้ำ อ่างเก็บน้ำมาบพักทอง2	ชลบุรี	บางละมุง	ห้วยใหญ่	713,689.41	1,417,058.39	1.71	1,755.00	
3593	อนุรักษ์ฟื้นฟูลำห้วยอีเต้อะ	แพร่	เด่นชัย	ไทรย้อย	593,392.93	1,978,587.91	1.71	2,217.00	
3594	อนุรักษ์ฟื้นฟูแหล่งน้ำ	นราธิวาส	แว้ง	แว้ง, ซอเลาะ, กายูคละ	822,342.71	657,947.12	1.71	2,144.00	
3595	ฝายน้ำล้นบ้านคลองจิน	ปราจีนบุรี	นาดี	นาดี	801,366.06	1,565,103.56	1.71	1,816.00	
3596	อนุรักษ์ฟื้นฟูแหล่งน้ำสนับสนุนพื้นที่โครงการตามพระราชประสงค์ดอนขุนห้วย _สระเก็บน้ำข้างศูนย์พัฒนาเด็กเล็กบ้านดอนขุนห้วย_	เพชรบุรี	ชะอำ	ดอนขุนห้วย	594,549.89	1,422,377.81	1.71	2,091.00	
3597	คลองส่งน้ำบ้านศาลาใหม่-ท่าหิก	นครศรีธรรมราช	พรหมคีรี	พรหมโลก	594,366.14	939,601.72	1.70	2,021.00	

ลำดับ	รายการ	จังหวัด	อำเภอ	ตำบล	X	Y	ความจุ (ล้านลบ.ม.)	พื้นที่รับประโยชน์ (ไร่)	หมายเหตุ
3598	ปรับปรุงซ่อมแซมอ่างเก็บน้ำห้วยอีฟัน	สกลนคร	เจริญศิลป์	บ้านเหล่า	983,184.65	1,957,618.63	1.70	681.00	ปรับปรุงซ่อมแซม
3599	ก่อสร้างระบบกระจายน้ำสะอาด สนับสนุนโครงการพัฒนาพื้นที่สูงแบบโครงการหลวงพบพระ _จำนวน 3 แห่ง_	ตาก	พบพระ	คีรีราษฎร์	480,298.00	1,831,748.00	1.70	2,238.00	
3600	บำรุงรักษาระบบส่งน้ำจากอ่างเก็บน้ำห้วยป่าหวาน	สกลนคร	คำตากล้า	แพด	1,013,222.47	1,967,040.94	1.70	-	
3601	ฝายน้ำล้นวังก้านเหลือง	ขอนแก่น	หนองเรือ	กุดกว้าง	851,865.71	1,823,903.75	1.70	2,262.00	
3602	โครงการอนุรักษ์และฟื้นฟูแหล่งน้ำ ตำบลคู่ยายหมี (อ่างเก็บน้ำ บ้านอ่างทอง) อ่าง*ตาผึ้ง	ฉะเชิงเทรา	สนามชัยเขต	คู่ยายหมี	774,923.30	1,506,560.81	1.70	1,867.00	
3603	อนุรักษ์ฟื้นฟูแหล่งน้ำฝายเสริมระบบนิเวศห้วยกอกพร้อมระบบกระจายน้ำห้วยทบศอกสนับสนุนโครงการศูนย์ภูฟ้าพัฒนอันเนื่องมาจากพระราชดำริในสมเด็จพระกนิษฐาธิราชเจ้า กรมสมเด็จพระเทพรัตนราชสุดาฯ สยามบรมราชกุมารี	น่าน	บ่อเกลือ	ภูฟ้า	732,724.00	2,103,606.00	1.70	1,885.00	
3604	บำรุงรักษาแหล่งน้ำอ่างเก็บน้ำแม่ฉางข้าว	เชียงราย	เวียงป่าเป้า	ป่างิ้ว	556,065.81	1,495,703.27	1.70	-	
3605	โครงการอนุรักษ์และฟื้นฟูแหล่งน้ำ สระน้ำบ้านไทยเจริญ	บุรีรัมย์	เมืองบุรีรัมย์	อัสาณ	942,197.19	1,658,095.51	1.70	1,757.00	
3606	โครงการอนุรักษ์และฟื้นฟูแหล่งน้ำ หนองบัว	ร้อยเอ็ด	โพธิ์ชัย	บัวคำ	1,014,622.81	1,806,098.27	1.70	1,610.00	
3607	ก่อสร้างระบบกระจายน้ำด้วยพลังงานแสงอาทิตย์สนับสนุนโครงการพัฒนาพื้นที่สูงแบบโครงการหลวงถ้ำเรียงแก ระยะที่ 2	น่าน	สองแคว	นาไร่หลวง	680,887.00	2,133,988.01	1.70	742.00	
3608	โครงการปรับปรุงทางน้ำสาขาคลองอีปัน	กระบี่	อ่าวลึก	คลองยา	527,929.08	946,327.34	1.70	814.00	
3609	บำรุงรักษาอาคารรับน้ำเข้า และอาคารระบายน้ำ	พะเยา	เชียงคำ	อ่างทอง	627,232.74	2,164,322.92	1.70	-	
3610	บำรุงรักษาปรับปรุงซ่อมแซมแหล่งน้ำ	ประจวบคีรีขันธ์	ทับสะแก	ทับสะแก	567,337.04	1,272,861.95	1.70	-	
3611	บำรุงรักษาอ่างเก็บน้ำห้วยเคียน	น่าน	บ้วิ	เจดีย์ชัย	652,018.43	2,075,182.79	1.70	-	บำรุงรักษา
3612	ก่อสร้างระบบกระจายน้ำจากอ่างเก็บน้ำห้วยแม่สิน	แพร่	วังชิ้น	นาพุน	589,558.00	1,969,193.00	1.70	2,090.00	
3613	ระบบส่งน้ำจากฝายน้ำล้นบ้านโฮ่งหลวง	ลำพูน	บ้านโฮ่ง	บ้านโฮ่ง	481,265.74	2,024,803.44	1.70	2,117.00	
3614	โครงการปรับปรุงทางน้ำสาขา แม่น้ำหนุมาน	ปราจีนบุรี	กบินทร์บุรี	กบินทร์	793,225.63	1,548,643.59	1.70	823.00	
3615	บำรุงรักษาอ่างเก็บน้ำห้วยเหล่า	อุตรดิตถ์	บ้านโคก	นาขุม	713,784.53	1,990,426.31	1.70	-	บำรุงรักษา
3616	บำรุงรักษาฝายน้ำล้นห้วยยูง	สตูล	ละงู	น้ำผุด	591,766.21	775,000.93	1.70	-	
3617	อนุรักษ์ฟื้นฟูแหล่งน้ำหนองทุ่งใหญ่ ช่วง 1	อุดรธานี	ทุ่งฝน	ทุ่งใหญ่	945,583.73	1,939,824.09	1.70	2,189.00	
3618	ฝายน้ำล้นบ้านม่วง	อุดรธานี	บ้านดง	บ้านม่วง	967,357.51	1,967,581.86	1.70	2,142.00	
3619	บำรุงรักษาแหล่งน้ำอ่างเก็บน้ำแม่แสด	ลำปาง	วังเหนือ	วังทรายคำ	982,906.47	1,958,047.90	1.70	-	
3620	ก่อสร้างระบบกระจายน้ำสนับสนุนพื้นที่เกษตรชุมชน	พัทลุง	เมืองพัทลุง	ท่าแค	616,253.97	833,871.02	1.70	2,246.00	
3621	บำรุงรักษาแหล่งน้ำอ่างเก็บน้ำห้วยเสียว	อุดรธานี	สร้างคอม	บ้านยวด	933,292.85	1,968,414.71	1.70	-	
3622	อนุรักษ์ฟื้นฟูหนองสามหมื่น	จ.ชัยภูมิ	อ.ภูเขียว	ต.บ้านแก้ง	823,422.52	1,815,347.13	1.70	2,004.00	
3623	อนุรักษ์ฟื้นฟูแหล่งน้ำพร้อมระบบกระจายน้ำสนับสนุนศูนย์วิจัยและบำรุงพันธุ์สัตว์หนองกวาง	ราชบุรี	โพธาราม	เขาชะงุ้ม	571,342.00	1,515,692.99	1.70	2,267.00	
3624	โครงการปรับปรุงทางน้ำสาขา แม่น้ำเมยตอนบน	ตาก	แม่สอด	ท่าสายลวด	448,047.91	1,855,148.86	1.70	810.00	
3625	บำรุงรักษาระบบส่งน้ำจากอ่างเก็บน้ำแม่เสา	ลำพูน	แม่ทา	ทาสบเส้า	515,565.73	2,038,703.43	1.70	-	
3626	ซ่อมปรับปรุงอ่างเก็บน้ำคลองแขยง พร้อมระบบกระจายน้ำ	กำแพงเพชร	คลองลาน	สักงาม	982,906.47	1,958,047.90	1.70	835.00	
3627	ปรับปรุงฝาย 72 สนับสนุนโครงการพลิกฟื้นผืนป่า	ชัยภูมิ	ภูเขียว	ธาตุทอง	830,391.95	1,796,069.98	1.70	859.00	
3628	อ่างเก็บน้ำห้วยหนองหาร	นครพนม	ท่าอุเทน	ไชยบุรี	1,077,052.40	1,958,534.08	1.70	2,126.00	
3629	บำรุงรักษาอ่างเก็บน้ำซอนดำ	ราชบุรี	จอมบึง	รางบัว	556,065.81	1,495,703.27	1.70	-	บำรุงรักษา
3630	บำรุงรักษาแหล่งน้ำอ่างเก็บน้ำห้วยหัวแหวน	สุโขทัย	ทุ่งเสลี่ยม	กลางดง	555,365.72	1,922,803.50	1.70	-	
3631	ฝายน้ำล้นห้วยลำตะเพิน	กาญจนบุรี	บ่อพลอย	หลุมรัง	550,915.78	1,616,803.42	1.70	1,940.00	
3632	บำรุงรักษาแหล่งน้ำอ่างเก็บน้ำห้วยขอน	แพร่	สอง	ห้วยหม้าย	556,065.81	1,495,703.27	1.70	-	
3633	ฝายน้ำล้นห้วยพี่ ช่วง 1	อุดรดิตถ์	ทองแสนขัน	น้ำพี้	639,762.01	1,941,263.25	1.70	1,899.00	
3634	ระบบส่งน้ำจากอ่างเก็บน้ำที่ 6	เชียงใหม่	สันกำแพง	สหกรณ์	430,465.78	1,982,103.48	1.70	2,268.00	
3635	บำรุงรักษาแหล่งน้ำอ่างเก็บน้ำห้วยคลองตะแบก	ตาก	เมืองตาก	โป่งแดง	536,994.98	1,881,857.58	1.70	-	
3636	โครงการอนุรักษ์และฟื้นฟูแหล่งน้ำ อ่างเก็บน้ำบ้านทับแก	นครราชสีมา	สีคิ้ว	ดอนเมือง	768,893.19	1,655,858.67	1.70	2,093.00	
3637	โครงการอนุรักษ์และฟื้นฟูแหล่งน้ำ กุดน้ำนิล	ยโสธร	มหาชนะชัย	ม่วง	1,071,441.35	1,719,830.81	1.70	1,965.00	
3638	โครงการอนุรักษ์และฟื้นฟูแหล่งน้ำหนองสังวาลย์	สกลนคร	พรรณานิคม	นาใน	1,015,362.74	1,905,103.13	1.70	1,812.00	
3639	โครงการอนุรักษ์และฟื้นฟูแหล่งน้ำ บึงเขาหลวง	อุบลราชธานี	เขื่องใน	กลางใหญ่	1,081,838.47	1,721,648.47	1.70	1,542.00	
3640	โครงการอนุรักษ์และฟื้นฟูแหล่งน้ำ หนองโขย่	ขอนแก่น	เมืองขอนแก่น	ท่าพระ	910,963.64	1,811,581.70	1.70	1,505.00	
3641	ปรับปรุงซ่อมแซมฝายน้ำล้นสันดอนรอม พร้อมระบบกระจายน้ำ	ลำพูน	ทุ่งหัวช้าง	บ้านปวง	509,730.00	1,976,220.04	1.70	731.00	ปรับปรุงซ่อมแซม
3642	บำรุงรักษาฝายน้ำล้นห้วยน้ำลาย	เลย	เมือง	น้ำสวย	800,665.59	1,931,703.65	1.70	-	
3643	อนุรักษ์ฟื้นฟูแหล่งน้ำอ่างเก็บน้ำตำบลเพนียดเชื่อมต่ออ่างเก็บน้ำหนองโสน พร้อมก่อสร้างระบบกระจายน้ำด้วยพลังงานแสงอาทิตย์	ลพบุรี	โคกสำโรง	เพนียด	692,428.94	1,663,638.81	1.70	730.00	
3644	อนุรักษ์ฟื้นฟูแหล่งน้ำสนับสนุนพื้นที่โครงการตามพระราชประสงค์ดอนขุนห้วย _หมู่บ้านสหกรณ์แห่งที่ 1_	เพชรบุรี	ชะอำ	ดอนขุนห้วย	595,204.84	1,421,240.88	1.69	2,176.00	
3645	ก่อสร้างระบบกระจายน้ำ สนับสนุนเกษตรแปลงใหญ่ข้าวอินทรีย์	อำนาจเจริญ	เมืองอำนาจเจริญ	นาหมอม้า	1,085,885.96	1,765,799.57	1.69	1,958.00	
3646	บำรุงรักษาระบบส่งน้ำจากอ่างเก็บน้ำหนองกอง	กำแพงเพชร	เมือง	นาบอคำ	531,965.73	1,822,653.51	1.69	-	
3647	บำรุงรักษาฝายน้ำล้นแม่ลาย	เชียงใหม่	สันกำแพง	ห้วยแก้ว	527,465.71	2,084,803.39	1.69	-	
3648	ระบบส่งน้ำจากอ่างเก็บน้ำห้วยก้าง	เชียงราย	พญาเม็งราย	ไม้ยา	615,365.57	2,186,003.31	1.69	2,289.00	
3649	ฝายน้ำล้นห้วยโชมใหญ่	หนองบัวลำภู	โนนสัง	กุดดู่	883,427.71	1,872,859.78	1.69	1,842.00	
3650	โครงการปรับปรุงทางน้ำสาขา ลำปาวตอนล่าง	กาฬสินธุ์	ห้องคำ	เหล่าอ้อย	971,281.48	1,863,190.16	1.69	874.00	
3651	บำรุงรักษาฝายน้ำล้นพระราชดำริ	น่าน	เชียงกลาง	พระธาตุ	699,473.72	2,138,084.03	1.69	-	

ลำดับ	รายการ	จังหวัด	อำเภอ	ตำบล	X	Y	ความจุ (ล้านลบ.ม.)	พื้นที่รับประโยชน์ (ไร่)	หมายเหตุ
3652	ปรับปรุงประสิทธิภาพคลองบ้านนาโอน	นราธิวาส	รือเสาะ	รือเสาะ	776,873.97	700,825.06	1.69	830.00	
3653	อนุรักษ์ฟื้นฟูหนองหลวง พร้อมระบบกระจายน้ำด้วยพลังงานแสงอาทิตย์ _พื้นที่ลุ่มต่ำ_ ระยะที่1	เชียงราย	เมืองเชียงราย, เวียงชัย	ห้วยสัก, เวียงชัย, ดอนศิลา	597,625.00	2,194,259.94	1.69	734.00	
3654	บำรุงรักษาอ่างเก็บน้ำห้วยป่าซางอ่อน	ลำพูน	บ้านโฮ่ง	ป่าพลู	491,065.74	2,005,603.45	1.69	-	บำรุงรักษา
3655	โครงการปรับปรุงทางน้ำสาขา แม่น้ำโขงตอนบน _ลำน้ำแม่มะ_	เชียงราย	แม่สาย	โป่งผา	608,048.21	2,255,887.45	1.69	881.00	
3656	ปรับปรุงซ่อมแซมอ่างเก็บน้ำหนองเข็ม	นครพนม	โพนสวรรค์	นาหัวบ่อ	982,906.47	1,958,047.90	1.69	702.00	ปรับปรุงซ่อมแซม
3657	ปรับปรุงซ่อมแซมคลองส่งน้ำบ้านศาลาใหม่-ท่าหัก	นครศรีธรรมราช	พรหมคีรี	พรหมโลก	594,329.09	939,525.01	1.69	667.00	ปรับปรุงซ่อมแซม
3658	โครงการอนุรักษ์และฟื้นฟูแหล่งน้ำ บึงระกา	นครราชสีมา	โนนสูง	ใหม่	846,664.16	1,675,315.63	1.69	2,017.00	
3659	บำรุงรักษาระบบส่งน้ำจากอ่างเก็บน้ำคลองห้วยทราย	ตาก	เมือง	หนองบัวใต้	512,515.73	1,854,203.51	1.69	-	
3660	บำรุงรักษาอ่างเก็บน้ำห้วยน้ำบ่อ	นครพนม	ศรีสงคราม	หาดแพง	1,091,704.54	1,888,362.16	1.69	-	บำรุงรักษา
3661	อนุรักษ์ฟื้นฟูแหล่งน้ำพร้อมระบบกระจายน้ำจากลำห้วยสะต่อง เพื่อสนับสนุนศูนย์ศึกษาธรรมชาติและสัตว์ป่าเขาน้ำพุ	กาญจนบุรี	ศรีสวัสดิ์	ท่ากระดาน	522,262.00	1,583,368.00	1.69	2,212.00	
3662	บำรุงรักษาแหล่งน้ำอ่างเก็บน้ำแม่นาเรือ	พะเยา	เมืองพะเยา	แม่นาเรือ	585,233.63	2,111,556.68	1.69	-	
3663	ปรับปรุงเพิ่มประสิทธิภาพฝายน้ำล้นห้วยโพธิ์กรุ	เพชรบุรี	บ้านลาด	ท่าช้าง	598,816.39	1,444,662.68	1.69	866.00	
3664	โครงการปรับปรุงทางน้ำสาขาแม่น้ำตาปีตอนบน	นครศรีธรรมราช	ทุ่งใหญ่	ท่ายาง	538,741.09	927,983.51	1.69	898.00	
3665	ฝายน้ำล้นป่าอีแทน	ฉะเชิงเทรา	สนามชัยเขต	คู้ยายหมี	771,166.14	1,507,803.45	1.69	2,142.00	
3666	บำรุงรักษาระบบส่งน้ำจากอ่างเก็บน้ำสันป่าสัก	เชียงราย	เวียงป่าเป้า	ป่างิ้ว	553,665.68	2,132,803.35	1.69	-	
3667	ปรับปรุงซ่อมแซมแหล่งน้ำห้วยจุมจัง	กาฬสินธุ์	กุฉินารายณ์	จุมจัง	1,044,954.42	1,825,633.39	1.69	702.00	ปรับปรุงซ่อมแซม
3668	ระบบส่งน้ำจากอ่างเก็บน้ำห้วยเทา	สกลนคร	ภูพาน	กกปลาซิว	1,036,663.56	1,875,328.05	1.69	2,121.00	
3669	อ่างเก็บน้ำคลองแขยง	กำแพงเพชร	คลองลาน	สักงาม _โป่งน้ำร้อนเก่า_	536,665.74	1,809,903.51	1.69	2,227.00	
3670	อนุรักษ์ฟื้นฟูแหล่งน้ำสนับสนุนโครงการอนุรักษ์พันธุกรรมพืช อันเนื่องมาจากพระราชดำริ	อุตรดิตถ์	พิชัย	สองแคว	682,374.19	1,908,677.82	1.69	2,088.00	
3671	บำรุงรักษาแหล่งน้ำอ่างเก็บน้ำคลองห้วยทราย	ตาก	เมืองตาก	หนองบัวใต้	982,906.47	1,958,047.90	1.69	-	
3672	บำรุงรักษาแหล่งน้ำอ่างเก็บน้ำห้วยชะลาด	ตาก	บ้านตาก	แม่สลิด	982,906.47	1,958,047.90	1.69	-	
3673	บำรุงรักษาฝายน้ำล้นห้วยป่าโจ	นราธิวาส	บาเจาะ	บาเจาะ	796,717.39	716,800.85	1.69	-	
3674	บำรุงรักษาระบบส่งน้ำจากอ่างเก็บน้ำห้วยลาน	เชียงใหม่	สันกำแพง	ออนใต้	521,365.72	2,068,203.41	1.69	-	
3675	อนุรักษ์ฟื้นฟูแหล่งน้ำด้านสะอาด	ขอนแก่น	น้ำพอง	สะอาด	900,592.73	1,864,043.75	1.69	2,201.00	
3676	บำรุงรักษาระบบส่งน้ำจากฝายน้ำล้นบ้าน บูเก๊ะอาบู	ยะลา	เมือง	ปุโรง	747,367.08	712,500.75	1.68	-	
3677	อนุรักษ์ฟื้นฟูแหล่งน้ำห้วยหนองน้ำใส สนับสนุนโครงการอนุรักษ์พันธุกรรมพืชอันเนื่องจากพระราชดำริ	ชัยนาท	หันคา	ไพรนกยูง	593,638.84	1,664,804.35	1.68	2,273.00	
3678	อ่างเก็บน้ำบ้านห้วยผึ้ง	เชียงราย	แม่ฟ้าหลวง	แม่สลองใน	568,799.74	2,234,190.23	1.68	2,241.00	
3679	บำรุงรักษาแหล่งน้ำอ่างเก็บน้ำห้วยเอี้ยง	เชียงราย	เมืองเชียงราย	ดอยลาน	603,690.82	2,180,630.24	1.68	-	
3680	โครงการอนุรักษ์และฟื้นฟูแหล่งน้ำ อ่างเก็บน้ำห้วยอัม	อุบลราชธานี	นาจะหลวย	นาจะหลวย	1,177,719.53	1,620,864.25	1.68	1,876.00	
3681	โครงการอนุรักษ์และฟื้นฟูแหล่งน้ำ อ่างเก็บน้ำหนองซำโสมง	ศรีสะเกษ	ขุนหาญ	ไพร	1,090,349.06	1,633,655.19	1.68	1,735.00	
3682	โครงการอนุรักษ์และฟื้นฟูแหล่งน้ำ หนองล้อม	ขอนแก่น	หนองสองห้อง	หนองสองห้อง	906,264.98	1,742,616.44	1.68	1,727.00	
3683	โครงการอนุรักษ์และฟื้นฟูแหล่งน้ำ หนองเมืองต่ำ	บุรีรัมย์	ประโคนชัย	จรเข้มาก	929,691.99	1,606,833.05	1.68	1,624.00	
3684	บำรุงรักษาอ่างเก็บน้ำห้วยคลองตะแบก	ตาก	เมือง	โป่งแดง	537,015.73	1,881,603.50	1.68	-	บำรุงรักษา
3685	ฝายน้ำล้นห้วยน้ำลาย	เลย	เมือง	น้ำสวย	800,665.59	1,931,703.65	1.68	2,274.00	
3686	อ่างเก็บน้ำห้วยก้าง	เชียงราย	พญาเม็งราย	ไม้ยา	615,365.57	2,186,003.31	1.68	2,112.00	
3687	บำรุงรักษาฝายน้ำล้นบ้านบาโงยือแบ็ง	ปัตตานี	กะพ้อ	กะรุบี	780,667.32	727,300.88	1.68	-	
3688	โครงการปรับปรุงทางน้ำสาขาภาคใต้ฝั่งตะวันออกส่วนที่ 4	นครศรีธรรมราช	ชะอวด	ชะอวด	611,850.96	885,033.91	1.68	825.00	
3689	ปรับปรุงซ่อมแซมระบบส่งน้ำจากคลองส่งน้ำลำเชียงไกรถึงหนองน้ำใส	นครราชสีมา	โนนไทย	บ้านวัง	813,731.92	1,681,165.73	1.68	685.00	ปรับปรุงซ่อมแซม
3690	โครงการปรับปรุงทางน้ำสาขา แม่น้ำยมตอนบน _ห้วยโป่งอ้อย_	แพร่	สอง	สะเอียบ	641,780.47	2,127,501.66	1.68	821.00	
3691	ระบบส่งน้ำจากฝายน้ำล้นบ้านนาเหรียง	ชุมพร	สวี	ครน	505,065.75	1,138,902.43	1.68	2,137.00	
3692	ปรับปรุงประสิทธิภาพฝายน้ำล้นห้วยขี้เหล็กและระบบส่งน้ำ	นครศรีธรรมราช	พรหมคีรี	นาเรียง	597,035.86	940,955.52	1.68	870.00	
3693	อนุรักษ์ฟื้นฟูแหล่งน้ำคลองร่อมประพานเชื่อมต่อลำห้วยดากแดดเชื่อมต่อสระประปา สนับสนุนน้ำเพื่อการอุปโภค	อุทัยธานี	เมืองอุทัยธานี	หนองไผ่แบน	611,192.05	1,707,736.01	1.68	2,202.00	
3694	อนุรักษ์ฟื้นฟูแหล่งน้ำห้วยรากไถ ตอน 3	ร้อยเอ็ด	เมืองร้อยเอ็ด	สะอาดสมบูรณ์	992,611.50	1,773,200.57	1.68	2,217.00	
3695	บำรุงรักษาอ่างเก็บน้ำมะค่า	นครราชสีมา	ครบุรี	เฉลียง	852,566.05	1,605,503.67	1.68	-	บำรุงรักษา
3696	ก่อสร้างระบบกระจายน้ำสนับสนุนเกษตรแปลงใหญ่มันสำปะหลัง	อำนาจเจริญ	ชานุมาน	ชานุมาน	1,140,706.37	1,803,759.01	1.68	2,004.00	
3697	อนุรักษ์ฟื้นฟูแหล่งน้ำสนับสนุนโครงการอนุรักษ์พันธุกรรมพืช อันเนื่องมาจากพระราชดำริ	อุตรดิตถ์	พิชัย	สองแคว	682,374.19	1,908,677.82	1.68	2,247.00	
3698	ฝายน้ำล้นคลองยางแดง	สงขลา	รัตภูมิ	ท่าชะมวง	635,666.38	784,901.01	1.68	1,875.00	
3699	บำรุงรักษาแหล่งน้ำอ่างเก็บน้ำห้วยแก้ว	เชียงใหม่	สันทราย	แม่แฝก	503,065.72	2,105,494.17	1.68	-	
3700	ปรับปรุงเพิ่มประสิทธิภาพระบบส่งน้ำจากฝายน้ำล้นคลองใหญ่	กำแพงเพชร	พรานกระต่าย	วังตะแบก	533,332.72	1,790,868.07	1.68	809.00	
3701	บำรุงรักษาระบบส่งน้ำจากฝายน้ำล้นห้วยป่าเลา	ประจวบคีรีขันธ์	หัวหิน	ห้วยสัตว์ใหญ่	558,665.78	1,649,203.45	1.68	-	
3702	บำรุงรักษาcheck weir จุดที่ 4	เชียงใหม่	สันกำแพง	ออนใต้	522,665.72	2,066,703.41	1.68	-	
3703	ระบบส่งน้ำจากอ่างเก็บน้ำคลองขวาง	ตราด	เมือง	ท่ากุ่ม	895,541.47	1,368,278.42	1.68	1,942.00	
3704	อนุรักษ์ฟื้นฟูแหล่งน้ำคลองเดย-คลองค้าจ้ง	ฉะเชิงเทรา	สนามชัยเขต	ท่ากระดาน	803,164.04	1,500,541.60	1.68	2,083.00	
3705	ปรับปรุงซ่อมแซมฝายน้ำล้นห้วยบังพวน	หนองคาย	เมืองหนองคาย	พระธาตุบังพวน	890,654.13	1,964,636.56	1.68	748.00	ปรับปรุงซ่อมแซม
3706	ระบบส่งน้ำจากฝายน้ำล้นบ้านนาเจริญ	ร้อยเอ็ด	เสลภูมิ	ภูเงิน	1,045,941.79	1,786,353.09	1.68	1,812.00	
3707	บำรุงรักษาฝายน้ำล้นห้วยบังกอ	นครพนม	เมือง	บ้านผึ้ง	1,098,047.46	1,923,628.15	1.68	-	

ลำดับ	รายการ	จังหวัด	อำเภอ	ตำบล	X	Y	ความจุ (ล้านลบ.ม.)	พื้นที่รับประโยชน์ (ไร่)	หมายเหตุ
3708	ปรับปรุงซ่อมแซมแหล่งน้ำ	ประจวบคีรีขันธ์	ทับสะแก	ทับสะแก	567,337.04	1,272,861.95	1.68	686.00	ปรับปรุงซ่อมแซม
3709	ระบบส่งน้ำจากฝายน้ำล้นสบจ่อง	ลำพูน	ลี้	ศรีวิชัย	488,665.74	1,991,503.46	1.68	1,914.00	
3710	ก่อสร้างระบบกระจายน้ำคลองขังกะนาว	ชุมพร	ปะทิว	เขาไชยราช	531,727.00	1,204,751.00	1.68	2,040.00	
3711	บำรุงรักษาแหล่งน้ำอ่างเก็บน้ำหนองสามขา	อำนาจเจริญ	หัวตะพาน	หัวตะพาน	1,088,154.27	1,744,963.26	1.68	-	
3712	โครงการอนุรักษ์และฟื้นฟูแหล่งน้ำอ่างเก็บน้ำห้วยนากำเหลือง	สกลนคร	บ้านม่วง	ดงเหนือ	982,301.63	1,991,649.15	1.68	2,085.00	
3713	โครงการอนุรักษ์และฟื้นฟูระบบโครงข่ายแหล่งน้ำ หนองหูลิง	ขอนแก่น	ชนบท	วังแสง	872,461.07	1,777,382.06	1.68	1,912.00	
3714	โครงการอนุรักษ์และฟื้นฟูระบบโครงข่ายแหล่งน้ำ หนองตาเอ็ง	สุรินทร์	เมืองสุรินทร์	เพี้ยราม	977,683.56	1,671,302.48	1.68	1,591.00	
3715	อ่างเก็บน้ำบ้านจรัส	สุรินทร์	บัวเชด	จรัส	1,035,391.30	1,601,449.23	1.68	1,956.00	
3716	บำรุงรักษาฝายน้ำล้นเปาโตน	ลำพูน	บ้านโฮ่ง	เหล่ายาว	478,165.75	2,028,003.44	1.68	-	
3717	อ่างเก็บน้ำหมู่บ้านที่ 3	เชียงใหม่	สันกำแพง	สหกรณ์	526,165.72	2,061,103.42	1.68	1,894.00	
3718	อ่างเก็บน้ำบ้านแสร์โบราณ	สุรินทร์	ปราสาท	เชื้อเพลิง	882,266.10	1,612,303.72	1.68	1,975.00	
3719	ระบบส่งน้ำจากอ่างเก็บน้ำห้วยกำกวัก	ศรีสะเกษ	ศิลาลาด	คลีกลิ้ง	1,047,679.63	1,622,753.18	1.68	1,985.00	
3720	อนุรักษ์ฟื้นฟูดุนลำพัน	จ.มหาสารคาม	อ.นาเชือก	ต.นาเชือก	931,896.72	1,747,792.92	1.68	2,099.00	
3721	อนุรักษ์ฟื้นฟูแม่น้ำแม่กลอง	จ.ราชบุรี จ.กาญจนบุรี และ จ.สมุทรสงคราม	อ.ท่ามะกา อ.เมือง อ.บ้านโป่ง อ.โพธาราม อ.เมือง อ.ดำเนินสะดวก อ.บางคนที อ.อัมพวา อ.เมือง อ.ท่าม่วง	ต.ท่าตะคร้อ ต.แสนตอ ต.ท่ามะกา ต.ท่าไม้ ต.พงตึก ต.ท่าเสา ต.ท่าผา ต.เบิกไพร ต.คุ้งพยอม ต.นครชุมน์ ต.คลองตาคต ต.คลองข่อย ต.บางโตนด ต.ท่าราบ ต.หลุมดิน ต.บ้านไร่ ต.คุ้งน้ำวน ต.บางนาแขวก ต.บางยี่รงค์ ต.โรงหีบ ต.บางกุ้ง ต.แควอ้อม ต.สวนหลวง ต.ท้ายหาด ต.แหลมใหญ่	588,397.95	1,512,190.52	1.68	1,600.00	
3722	อนุรักษ์ฟื้นฟูลำนางรองเขตรักษาพันธุ์สัตว์ป่าดงใหญ่ _หน่วยพิทักษ์ป่าเขากะป่อด_	บุรีรัมย์	โนนดินแดง	ลำนางรอง	892,900.68	1,574,416.64	1.68	2,123.00	
3723	บำรุงรักษาอนุรักษ์ฟื้นฟู ความยาว 11,000 เมตร	พะเยา	เชียงคำ	อ่างทอง	625,069.41	2,163,629.69	1.68	-	
3724	ระบบส่งน้ำจากอ่างเก็บน้ำห้วยชะลาด	ตาก	บ้านตาก	แม่สลิด	516,365.73	1,895,803.50	1.67	1,945.00	
3725	ก่อสร้างระบบกระจายน้ำด้วยพลังงานแสงอาทิตย์สนับสนุนโครงการพัฒนาพื้นที่สูงแบบโครงการหลวงน้ำแป้ง ระยะที่ 2	น่าน	ท่าวังผา	ผาทอง	685,782.00	2,122,426.01	1.67	709.00	
3726	โครงการอนุรักษ์และฟื้นฟูแหล่งน้ำ หนองน้ำบ้านชัน	ระยอง	เมืองระยอง	เพ	762,149.50	1,394,342.40	1.67	1,673.00	
3727	ปรับปรุงซ่อมแซมคลองส่งน้ำเนินยางดอกทอย	ระยอง	บ้านค่าย	บางบุตร	752,724.98	1,417,101.48	1.67	674.00	ปรับปรุงซ่อมแซม
3728	ปรับปรุงประสิทธิภาพฝายน้ำล้นคลองยางแดง	สงขลา	รัตภูมิ	ท่าชะมวง	635,703.98	784,718.05	1.67	833.00	
3729	บำรุงรักษาฝายน้ำล้นทุ่งน้ำแตม	เชียงใหม่	ดอยเต่า	ดอยเต่า	495,165.73	2,115,203.36	1.67	-	
3730	บำรุงรักษาฝายน้ำล้นกองงิ้ว	เชียงใหม่	ดอยสะเก็ด	ลวงเหนือ	512,965.73	2,088,103.39	1.67	-	
3731	บำรุงรักษาระบบส่งน้ำบ้านละหานทรายเก่า	บุรีรัมย์	บ้านกรวด	หินลาด	945,366.13	1,603,603.83	1.67	-	
3732	อนุรักษ์ฟื้นฟูแหล่งน้ำพร้อมระบบกระจายน้ำเพื่อสนับสนุนระบบผลิตน้ำประปาเทศบาลตำบลบ้านกรูด	ประจวบคีรีขันธ์	บางสะพาน	ธงชัย	561,069.60	1,254,375.11	1.67	2,088.00	
3733	ก่อสร้างฝายน้ำล้นทุ่งนาดอ พร้อมระบบกระจายน้ำด้วยพลังงานแสงอาทิตย์	ลำปาง	เมืองปาน	หัวเมือง	571,664.00	2,004,780.07	1.67	743.00	
3734	โครงการพรุควนเคร็ง จังหวัดนครศรีธรรมราช และจังหวัดพัทลุง	พัทลุง	เฉลิมพระเกียรติ,เขียรใหญ่/ชะอวด,ควนขนุน	บ้านดุล,สวนหลวง,แม่เจ้าอยู่หัว/ทะเลน้อย,แหลมโตนด,พนางดุง	625,909.28	886,512.33	1.67	2,017.00	
3735	ฝายน้ำล้นห้วยสัก	เชียงราย	เมือง	ดอยลาน	603,065.61	2,176,603.31	1.67	2,053.00	
3736	บำรุงรักษาแหล่งน้ำอ่างเก็บน้ำแม่นาเรือ	พะเยา	เมืองพะเยา	แม่นาเรือ	982,906.47	1,958,047.90	1.67	-	
3737	อ่างเก็บน้ำฮ่องแฮ่	ร้อยเอ็ด	สุวรรณภูมิ	ทุ่งกุลา	1,018,365.89	1,720,104.03	1.67	2,209.00	
3738	บำรุงรักษาฝายน้ำล้นห้วยเคียน	เชียงราย	พญาเม็งราย	ไม้ยา	617,865.64	2,188,203.30	1.67	-	
3739	บำรุงรักษาฝายน้ำล้นแม่มาน	แพร่	สูงเม่น	หัวฝาย	620,265.63	1,992,503.49	1.67	-	
3740	อนุรักษ์ฟื้นฟูเขตห้ามล่าสัตว์ป่าทะเลสาบ (คุขุด/ขุดลำเภา)	จ.สงขลา จ.พัทลุง	อ.สทิงพระ อ.สิงหนคร อ.กระแสสินธุ์ อ.ปากพะยูน	ต.คลองรี ต.ท่าหิน ต.คุขุด ต.บางเขียด ต.ชะแล้ ต.ปากรอ ต.ควนโส ต.ควนเนียง ต.เกาะใหญ่ ต.ปากพะยูน ต.ดอนประดู่ ต.เกาะหมาก ต.เกาะนางคำ	655,871.80	825,148.18	1.67	1,522.00	
3741	บำรุงรักษาระบบส่งน้ำจากฝายน้ำล้นคลองรังเกียจ	นครศรีธรรมราช	ช้างกลาง	ช้างกลาง	568,911.05	916,346.61	1.67	-	
3742	อนุรักษ์ฟื้นฟูอุทยานแห่งชาติแห่งชาติทะเลบัน	จ.สตูล	อ.เมือง อ.ควนโดน	ต.วังประจัน ต.ตำมะลัง	627,313.05	740,350.55	1.67	2,064.00	
3743	บำรุงรักษาฝายน้ำล้นห้วยพี่ ช่วง 2	อุตรดิตถ์	ทองแสนขัน	น้ำพี้	639,762.01	1,941,263.25	1.67	-	
3744	โครงการอนุรักษ์และฟื้นฟูระบบโครงข่ายแหล่งน้ำบึงกะลา	นครพนม	บ้านแพง	ไผ่ล้อม	1,049,284.30	1,996,699.40	1.67	2,039.00	
3745	โครงการอนุรักษ์และฟื้นฟูระบบโครงข่ายแหล่งน้ำ หนองกุดฮาดสาธารณประโยชน์	ร้อยเอ็ด	เสลภูมิ	ภูเงิน	1,043,370.84	1,779,904.31	1.67	2,004.00	
3746	โครงการอนุรักษ์และฟื้นฟูแหล่งน้ำ บึงเปล้อย	ชัยภูมิ	บ้านเขว้า	ตลาดแร้ง	801,434.26	1,747,299.89	1.67	1,990.00	
3747	โครงการอนุรักษ์และฟื้นฟูระบบโครงข่ายแหล่งน้ำ บึงห้วยดอกซ้อน	ร้อยเอ็ด	โพนทอง	โนนชัยศรี	1,032,569.63	1,802,002.54	1.67	1,874.00	
3748	ปรับปรุงซ่อมแซมฝายน้ำล้นแม่ละมา พร้อมระบบกระจายน้ำ	เชียงใหม่	แม่แจ่ม	แม่ศึก	428,758.19	2,065,861.89	1.67	687.00	ปรับปรุงซ่อมแซม
3749	อนุรักษ์ฟื้นฟูหนองธาร พร้อมระบบกระจายน้ำด้วยพลังงานแสงอาทิตย์	เชียงใหม่	ฝาง	เวียง	528,654.00	2,196,856.00	1.67	684.00	
3750	บำรุงรักษาฝายน้ำล้นแม่ปิง	เชียงใหม่	แม่แดง	อินทขิล	468,265.76	2,114,803.36	1.67	-	
3751	บำรุงรักษาแหล่งน้ำอ่างเก็บน้ำวังอ้อยหนู	สกลนคร	เจริญศิลป์	ทุ่งแก	557,936.43	2,133,733.71	1.67	-	
3752	ปรับปรุงฟื้นฟูแหล่งน้ำหนองชีผ้าขาว	อุบลราชธานี	พิบูลมังสาหาร	กุดชมภู	1,171,578.43	1,693,272.54	1.67	864.00	
3753	อนุรักษ์ฟื้นฟูหนองไม้ตัง - หนองไผ่ พร้อมระบบกระจายน้ำด้วยพลังงานแสงอาทิตย์	ตาก	สามเงา	วังหมัน	507,700.00	1,906,019.00	1.67	660.00	
3754	โครงการปรับปรุงทางน้ำสาขา ลำพังชู	บุรีรัมย์	พุทไธสง	บ้านยาง	940,217.45	1,710,371.01	1.67	873.00	
3755	ก่อสร้างฝายเสริมระบบนิเวศลุ่มน้ำแม่แจ่ม _บ้านแม่นาจร_ จำนวน 5 แห่ง สนับสนุนโครงการพลักฟื้นผืนป่า	เชียงใหม่	แม่แจ่ม	แม่นาจร	440,232.00	2,065,222.07	1.67	679.00	

ลำดับ	รายการ	จังหวัด	อำเภอ	ตำบล	X	Y	ความจุ (ล้านลบ.ม.)	พื้นที่รับประโยชน์ (ไร่)	หมายเหตุ
3756	ฝายน้ำล้นคลองใช้	ระยอง	แกลง	ทางเกวียน	775,881.16	1,424,003.33	1.67	1,971.00	
3757	บำรุงรักษาฝายน้ำล้นคลองอีค่า	สงขลา	หาดใหญ่	ทุ่งตำเสา	646,866.55	769,500.94	1.67	-	
3758	ก่อสร้างระบบกระจายน้ำ สนับสนุนโครงการพัฒนาพื้นที่สูงแบบโครงการหลวงแม่สลอง _บ้านอาแหม_	เชียงราย	แม่ฟ้าหลวง	แม่สลองใน	570,391.00	2,230,249.08	1.67	685.00	
3759	ก่อสร้างระบบกระจายน้ำสะอาด สนับสนุนโครงการถ่ายทอดองค์ความรู้โครงการหลวงในศูนย์การเรียนชุมชนชาวไทยภูเขาแม่ฟ้าหลวง _ศศช._ ตำบลขุนควร จำนวน 1 แห่ง _บ้านสันติสุข_	พะเยา	ปง	ขุนควร	656,894.00	2,106,884.64	1.67	1,935.00	
3760	อนุรักษ์ฟื้นฟูเขตห้ามล่าสัตว์ป่าหนองแวง	จ.ชัยภูมิ	อ.คอนสวรรค์	ต.โคกมั่งอบ	851,009.25	1,763,805.78	1.67	2,095.00	
3761	บำรุงรักษาอ่างเก็บน้ำห้วยลาน	เชียงใหม่	สันกำแพง	ออนใต้	521,365.72	2,068,203.41	1.67	-	บำรุงรักษา
3762	บำรุงรักษาฝายน้ำล้นคลองท่าฉัอ	พัทลุง	บางแก้ว	ท่ามะเดื่อ	613,466.25	863,101.38	1.67	-	
3763	ก่อสร้างระบบกระจายน้ำสะอาด สนับสนุนโครงการพัฒนาพื้นที่สูงแบบโครงการหลวงผาแดก _จำนวน 2 แห่ง_	เชียงใหม่	แม่แดง	สบเปิง,ป่าแป๋	474,989.00	2,109,947.00	1.67	2,236.00	
3764	ก่อสร้างระบบกระจายน้ำด้วยพลังงานแสงอาทิตย์สนับสนุนโครงการพัฒนาพื้นที่สูงแบบโครงการหลวงโป่งคำ ระยะที่ 2	น่าน	สันติสุข	พงษ์	708,092.00	2,089,405.01	1.67	651.00	
3765	โครงการอนุรักษ์และฟื้นฟูแหล่งน้ำ ตำบลหัวสำโรง (หนองน้ำ บ้านภูมิเจริญ 1)	ฉะเชิงเทรา	แปลงยาว	หัวสำโรง	749,420.71	1,508,929.37	1.67	1,593.00	
3766	บำรุงรักษาฝายน้ำล้นโป่งสมิต	เชียงใหม่	แม่วาง	แม่วิน	451,565.78	2,072,503.40	1.67	-	
3767	ก่อสร้างระบบกระจายน้ำด้วยพลังงานแสงอาทิตย์ฝายน้ำล้นเชื่อนผาก	เชียงใหม่	พร้าว	เชื่อนผาก	519,337.00	2,140,355.05	1.66	705.00	
3768	โครงการปรับปรุงทางน้ำสาขา ลำน้ำมูลตอนบน	นครราชสีมา	ชุมพวง	หนองหลัก	901,756.00	1,702,619.63	1.66	839.00	
3769	โครงการอนุรักษ์และฟื้นฟูแหล่งน้ำอ่างเก็บน้ำห้วยไร่	หนองบัวลำภู	แม่เมาะ	สบป้าด	568,737.62	2,015,048.84	1.66	1,959.00	
3770	บำรุงรักษาอ่างเก็บน้ำห้วยชะลาด	ตาก	บ้านตาก	แม่สลิด	516,365.73	1,895,803.50	1.66	-	บำรุงรักษา
3771	บำรุงรักษาฝายน้ำล้นห้วยกอก	มหาสารคาม	ยางสีสุราช	ยางสีสุราช	937,597.19	1,737,699.22	1.66	-	
3772	อ่างเก็บน้ำหนองหญ้าปล้อง	ขอนแก่น	พล	แวงโสกพระ	880,312.65	1,740,582.21	1.66	2,118.00	
3773	ปรับปรุงประสิทธิภาพแหล่งน้ำบ้านดาเนาะบาดุ	ปัตตานี	เมืองปัตตานี	คลองมานิง	753,535.98	756,942.81	1.66	819.00	
3774	อ่างเก็บน้ำห้วยแก้ว	เชียงใหม่	สันทราย	แม่แฝก	503,065.71	2,105,494.17	1.66	2,058.00	
3775	โครงการปรับปรุงทางน้ำสาขา แม่น้ำอิงตอนล่าง	เชียงราย	ขุนตาล	ยางฮอม	651,544.32	2,234,895.91	1.66	879.00	
3776	โครงการปรับปรุงทางน้ำสาขา แม่น้ำปราจีนบุรีตอนล่าง	ปราจีนบุรี	เมืองปราจีนบุรี	บางบริบูรณ์	764,325.68	1,552,147.66	1.66	859.00	
3777	อ่างเก็บน้ำแม่นาเรือ	พะเยา	เมือง	แม่นาเรือ	585,165.65	2,111,603.38	1.66	2,208.00	
3778	ระบบส่งน้ำจากฝายน้ำล้นป่าอ้แทน	ฉะเชิงเทรา	สนามชัยเขต	คู้ยายหมี	771,166.14	1,507,803.45	1.66	1,991.00	
3779	ระบบส่งน้ำจากอ่างเก็บน้ำแม่เหิน	ลำปาง	เกาะคา	ไหล่หิน	531,465.72	2,008,503.46	1.66	1,845.00	
3780	ปรับปรุงซ่อมแซมลำห้วยขี้พร้าขม	เพชรบุรี	แก่งกระจาน	วังจันทร์	582,988.72	1,431,435.64	1.66	741.00	ปรับปรุงซ่อมแซม
3781	โครงการปรับปรุงทางน้ำสาขา ห้วยฮี้	สกลนคร	อากาศอำนวย	โพนงาม	1,031,689.96	1,976,412.65	1.66	860.00	
3782	ระบบส่งน้ำจากอ่างเก็บน้ำสหกรณ์ 5 แม่วะ	เชียงใหม่	สันกำแพง	สหกรณ์	525,665.71	2,085,403.39	1.66	2,075.00	
3783	อ่างเก็บน้ำห้วยแม่งอนน้อย	เชียงใหม่	ฝาง	แม่งอน	510,365.72	2,192,003.27	1.66	2,226.00	
3784	ระบบกระจายน้ำอ่างเก็บน้ำแม่งอนน้อย	เชียงใหม่	ฝาง	แม่งอน	510,365.72	2,192,003.28	1.66	2,017.00	
3785	ปรับปรุงประสิทธิภาพแหล่งน้ำสนับสนุนพื้นที่เกษตรกรรมนิคมสหกรณ์ปีเหลั่ง 2,500 ไร่	นราธิวาส	เจาะไอร้อง	มะรือโบออก	820,136.47	692,263.01	1.66	900.00	
3786	บำรุงรักษาปรับปรุงเพิ่มประสิทธิภาพบ่อพักน้ำ _สูบน้ำจากอ่างเก็บน้ำน้ำแวนมาลง_ 26 แห่ง	พะเยา	เชียงคำ	อ่างทอง	634,220.57	2,149,966.09	1.66	-	
3787	บำรุงรักษาฝายน้ำล้นบ้านนาโป่ง	อุตรดิตถ์	ลับแล	ฝายหลวง	610,365.70	1,953,103.50	1.66	-	
3788	โครงการศึกษาปากแม่น้ำเวฬุ	จ.จันทบุรี จ.ตราด	อ.ขลุง อ.แหลมสิงห์	ต.ท่าโสม ต.แสนตุ้ง ต.บ่อ	854,419.46	1,361,638.70	1.66	1,820.00	
3789	ก่อสร้างระบบกระจายน้ำด้วยพลังงานแสงอาทิตย์อ่างแฝด	เชียงใหม่	ดอยหล่อ	ยางคราม	478,285.00	2,051,549.05	1.66	665.00	
3790	บำรุงรักษาฝายน้ำล้นแม่ต๋ำก2	เชียงราย	พญาเม็งราย	แม่เปา	621,365.57	2,194,103.30	1.66	-	
3791	ก่อสร้างระบบกระจายน้ำสนับสนุนเกษตรแปลงใหญ่มันสำปะหลัง	อำนาจเจริญ	ชานุมาน	ชานุมาน	1,140,706.37	1,803,759.01	1.66	1,921.00	
3792	บำรุงรักษาแหล่งน้ำอ่างเก็บน้ำแม่ร่ำพัน	สุโขทัย	บ้านด่านลานหอย	ดลังชัน	540,774.89	1,903,884.85	1.66	-	
3793	บำรุงรักษาปตร.กันน้ำย้อน พื้นที่ A06	พะเยา	เชียงคำ	อ่างทอง	625,761.96	2,162,413.86	1.66	-	
3794	ปรับปรุงฟื้นฟูแหล่งน้ำบึงลีบัวทองและก่อสร้างระบบกระจายน้ำด้วยพลังงานแสงอาทิตย์	อ่างทอง	แสวงหา	ลีบัวทอง	633,829.07	1,636,554.22	1.66	744.00	
3795	ระบบส่งน้ำจากอ่างเก็บน้ำห้วยป่าไร่	เชียงใหม่	สันกำแพง	ออนใต้	521,865.71	2,066,903.41	1.66	1,990.00	
3796	ก่อสร้างระบบกระจายน้ำ สนับสนุนโครงการพัฒนาพื้นที่สูงแบบโครงการหลวงวาวี _บ้านทุ่งพร้าว_	เชียงราย	แม่สรวย	วาวี	552,148.00	2,183,724.07	1.66	712.00	
3797	โครงการอนุรักษ์และฟื้นฟูแหล่งน้ำ อ่างเก็บน้ำชลประทาน	บุรีรัมย์	เฉลิมพระเกียรติ	ยายแย่มวัฒนา	921,850.24	1,606,198.07	1.66	2,042.00	
3798	โครงการอนุรักษ์และฟื้นฟูแหล่งน้ำ อ่างเก็บห้วยน้อย	บุรีรัมย์	แคนดง	สระบัว	937,623.68	1,695,788.92	1.66	1,800.00	
3799	โครงการอนุรักษ์และฟื้นฟูแหล่งน้ำ หนองทวง	สุรินทร์	โนนนารายณ์	หนองหลวง	1,033,888.02	1,688,723.70	1.66	1,683.00	
3800	บำรุงรักษาระบบส่งน้ำจากอ่างเก็บน้ำห้วยแม่หาด	เชียงใหม่	ดอยเต่า	โป่งทุ่ง	476,965.75	1,971,603.48	1.66	-	
3801	ฝายน้ำล้นคลองแขยง	กำแพงเพชร	เมือง	ไตรตรึงษ์	557,065.74	1,805,803.51	1.66	2,240.00	
3802	ฝายน้ำล้นบ้านนาก๊อก	ศรีสะเกษ	ขุขันธ์	ห้วยสำราญ	1,052,704.91	1,633,880.53	1.66	2,265.00	
3803	อ่างเก็บน้ำห้วยเยี่ยว	สตูล	ท่าแพ	สาคร	595,366.24	755,400.83	1.66	1,998.00	
3804	ฝายน้ำล้นห้วยบังพวน	หนองคาย	เมือง	พระธาตุบังพวน	890,778.51	1,964,632.75	1.66	2,094.00	
3805	อนุรักษ์ฟื้นฟูแหล่งน้ำลำน้ำหมัน พร้อมระบบกระจายน้ำ	เลย	ด่านซ้าย	ปากหมัน	731,316.50	1,935,265.89	1.66	1,948.00	
3806	บำรุงรักษาฝายน้ำล้นลำน้ำพี้	อุตรดิตถ์	ตรอน	น้ำอ่าง	628,837.92	1,929,080.78	1.66	-	
3807	ปรับปรุงซ่อมแซมอ่างเก็บน้ำแม่เทย	ลำพูน	ลี้	แม่ตืน	492,202.00	1,988,141.00	1.65	701.00	ปรับปรุงซ่อมแซม
3808	อ่างเก็บน้ำหนองละหานทรายเก่า	บุรีรัมย์	บ้านกรวด	หินลาด	945,366.10	1,603,503.83	1.65	2,027.00	
3809	ระบบส่งน้ำจากอ่างเก็บน้ำสองแควเหนือ	ตาก	สามเงา	ยกกระบัตร	515,015.73	1,904,803.50	1.65	2,189.00	
3810	ปรับปรุงซ่อมแซมเพื่อเพิ่มประสิทธิภาพอ่างเก็บน้ำ Y6 พร้อมระบบส่งน้ำ	สุรินทร์	สังขะ	เทพรักษา	1,021,823.25	1,605,287.04	1.65	704.00	ปรับปรุงซ่อมแซม

ลำดับ	รายการ	จังหวัด	อำเภอ	ตำบล	X	Y	ความจุ (ล้านลบ.ม.)	พื้นที่รับประโยชน์ (ไร่)	หมายเหตุ
3811	อนุรักษ์ฟื้นฟูแหล่งน้ำอ่างเก็บน้ำห้วยเหี้ย	มุกดาหาร	ดอนตาล	ดอนตาล	1,136,402.97	1,808,473.83	1.65	2,058.00	
3812	บำรุงรักษาฝายน้ำล้นห้วยเสารึก	อำนาจเจริญ	พนา	พระเหลา	1,130,365.90	1,747,404.29	1.65	-	
3813	บำรุงรักษาฝายน้ำล้นห้วยแม่เดียน	เชียงใหม่	แม่วาง	แม่วิน	452,165.77	2,071,403.41	1.65	-	
3814	บำรุงรักษาฝายน้ำล้นบ้านม่วง	อุดรธานี	บ้านดุง	บ้านม่วง	967,357.51	1,967,581.86	1.65	-	
3815	บำรุงรักษาอ่างเก็บน้ำคลองยอ	ตราด	บ่อไร่	บ่อพลอย	885,316.43	1,392,778.45	1.65	-	บำรุงรักษา
3816	ก่อสร้างระบบกระจายน้ำด้วยพลังงานแสงอาทิตย์ สนับสนุนโครงการพัฒนาพื้นที่สูงแบบโครงการหลวงแม่มะลอ_ บ้านสบวาก_	เชียงใหม่	แม่แจ่ม	แม่นาจร	433,998.44	2,061,096.80	1.65	716.00	
3817	ก่อสร้างระบบกระจายน้ำด้วยพลังงานแสงอาทิตย์บ้านแม่เทยพัฒนา	ลำพูน	ลี้	แม่ตืน	491,080.00	1,988,129.00	1.65	659.00	
3818	อ่างเก็บน้ำแม่ปุ	ลำปาง	ห้างฉัตร	เมืองยาว	522,065.72	2,020,303.44	1.65	1,836.00	
3819	บำรุงรักษาฝายน้ำล้นดันผึ้ง	น่าน	เวียงสา	จอมจันทร์	692,465.58	2,060,003.47	1.65	-	
3820	บำรุงรักษาระบบส่งน้ำจากฝายน้ำล้นห้วยสะเนียน	ลำปาง_จ.น่าน_	เมือง	สะเนียน	557,065.69	2,034,303.44	1.65	-	
3821	อนุรักษ์ฟื้นฟูเขตรักษาพันธุ์สัตว์ป่าเขาอ่างฤาไน	จ.จันทบุรี จ.ชลบุรี จ.สระแก้ว จ.ฉะเชิงเทรา จ.ระยอง	อ.ท่าใหม่ อ.บ่อทอง อ.วังน้ำเย็น อ.สนามชัยเขต อ.ท่าตะเกียบ อ.แกลง อ.แก่งหางแมว	ต.ท่าตะเกียบ	812,167.45	1,484,809.56	1.65	1,808.00	
3822	ก่อสร้างระบบกระจายน้ำจากฝายน้ำล้นห้วยบง ระยะที่ 2	ลำพูน	ลี้	ศรีวิชัย	489,947.00	1,999,955.00	1.65	2,220.00	
3823	ฝายน้ำล้นคลองบาเจาะ	นราธิวาส	บาเจาะ	บาเจาะ	793,367.33	721,700.88	1.65	2,275.00	
3824	ก่อสร้างระบบกระจายน้ำด้วยท่าก พร้อมระบบกระจายน้ำด้วยพลังงานแสงอาทิตย์ สนับสนุนโรงเรียนแม่สุกศึกษา _ โรงเรียนพระปริยัติธรรม_ โครงการตามพระราชดำริ สมเด็จพระกนิษฐาธิราชเจ้า กรมสมเด็จพระเทพ รัตนราชสุดาฯ สยามบรมราชกุมารี	ลำปาง	แจ้ห่ม	แม่สุก	554,843.00	2,047,753.07	1.65	714.00	
3825	บำรุงรักษาอ่างเก็บน้ำแม่ผาแหน	เชียงใหม่	ลันก้าแพง	ออนใต้	524,965.71	2,069,103.40	1.65	-	บำรุงรักษา
3826	บำรุงรักษาอ่างเก็บน้ำบ้านวังปลัด	สุรินทร์	สังขะ	ทับทัน	1,018,030.23	1,631,801.74	1.65	-	บำรุงรักษา
3827	อนุรักษ์ฟื้นฟูเขตห้ามล่าสัตว์ป่าบึงบอระเพ็ด	จ.นครสวรรค์	อ.ชุมแสง อ.ท่าตะโก อ.เมือง	ต.ทับกฤชใต้ ต.พนมเศษ ต.วังมหากร ต.กลางแดด ต.เกรียงไกร ต.แควใหญ่ ต.ปากน้ำโพ ต.พระนอน ต.หนองปลิง	634,294.20	1,735,715.62	1.65	1,509.00	
3828	ปรับปรุงประสิทธิภาพฝายน้ำล้นป่าแก่บ่อหินและระบบส่งน้ำ	สตูล	ทุ่งหว้า, ละงู	ป่าแก่บ่อหิน น้ำผุด	593,597.71	780,942.16	1.65	839.00	
3829	ระบบส่งน้ำจากอ่างเก็บน้ำแม่ฉางข้าว	เชียงราย	เวียงป่าเป้า	ป่าจี้	555,565.67	2,134,703.35	1.65	1,804.00	
3830	โครงการศึกษาเขตห้ามล่าสัตว์ป่า.อ่างเก็บน้ำห้วยจรเข้มาก	จ.บุรีรัมย์	อ.เมือง	ต.เสม็ด ต.บ้านบัว ต.นาสะแกโพรง	934,511.85	1,651,320.32	1.65	1,519.00	
3831	ฝายน้ำล้นคลองเวฬุ	จันทบุรี	ขลุง	วังสรรพรส	857,583.43	1,393,033.40	1.65	2,094.00	
3832	ก่อสร้างระบบกระจายน้ำแหล่งน้ำบึงนามะพร้าว	สุราษฎร์ธานี	บ้านนาสาร	น้ำพุ	534,919.91	970,144.17	1.65	2,288.00	
3833	บำรุงรักษาระบบกระจายน้ำ _คลองไส้ไก่_	พะเยา	เชียงคำ	อ่างทอง	627,363.30	2,152,380.59	1.65	-	
3834	ปรับปรุงซ่อมแซมอ่างเก็บน้ำห้วยเดื่อ	แพร่	เมืองแพร่	วังธง	619,342.02	2,013,210.19	1.65	675.00	ปรับปรุงซ่อมแซม
3835	ก่อสร้างระบบกระจายน้ำ สนับสนุนโครงการพัฒนาพื้นที่สูงแบบโครงการหลวงป่างหินฝน_บ้านแม่ดุม_	เชียงใหม่	แม่แจ่ม	ป่างหินฝน	419,138.08	2,049,707.71	1.65	2,091.00	
3836	โครงการอนุรักษ์และฟื้นฟูแหล่งน้ำ บึงครอบ	นครสวรรค์	เมืองนครสวรรค์	บางพระหลวง	629,482.00	1,745,062.93	1.65	1,986.00	
3837	บำรุงรักษาแหล่งน้ำอ่างเก็บน้ำห้วยเซ็ม	เลย	วังสะพุง	ทรายขาว	556,065.81	1,495,703.27	1.65	-	
3838	อนุรักษ์ฟื้นฟูลำห้วยแม่ปาน _ม่อนพลอยล้านปี_ สนับสนุนโครงการอนุรักษ์พันธุกรรมพืช อันเนื่องมาจากพระราชดำริ	แพร่	เด่นชัย	ไทยย้อย	560,233.51	1,940,552.35	1.65	2,071.00	
3839	ฝายน้ำล้นห้วยบังฮวก_ดอนล่าง_	นครพนม	ธาตุพนม	ดอนนางหงษ์	1,079,104.54	1,883,153.13	1.65	2,255.00	
3840	ปรับปรุงประสิทธิภาพแหล่งน้ำบ้านป่าโจ	ยะลา	เมืองยะลา	ยะลา	741,466.02	719,811.95	1.65	827.00	
3841	ฝายน้ำล้นห้วยสายเพชร	ประจวบคีรีขันธ์	บางสะพาน	ทองมงคล	548,065.86	1,242,602.75	1.65	2,196.00	
3842	บำรุงรักษาแหล่งน้ำอ่างเก็บน้ำห้วยเทา	สกลนคร	ภูพาน	กกปลาซิว	1,036,663.56	1,875,328.05	1.65	-	
3843	โครงการอนุรักษ์และฟื้นฟูแหล่งน้ำ ตำบลลาดกระทิง (หนองน้ำ บ้านแปลงไผ่) อ่างฯบ้านแปลงใหม่	ฉะเชิงเทรา	สนามชัยเขต	ลาดกระทิง	767,116.78	1,497,258.96	1.65	1,739.00	
3844	โครงการอนุรักษ์และฟื้นฟูแหล่งน้ำ ตำบลสิงโตทอง (สระบ้านคลอง20)	ฉะเชิงเทรา	บางน้ำเปรี้ยว	สิงโตทอง	715,714.94	1,538,795.21	1.65	1,635.00	
3845	บำรุงรักษาแหล่งน้ำอ่างเก็บน้ำห้วยป่าเลา	ประจวบคีรีขันธ์	หัวหิน	ห้วยสัตว์ใหญ่	982,906.47	1,958,047.90	1.65	-	
3846	โครงการอนุรักษ์และฟื้นฟูระบบโครงข่ายแหล่งน้ำหนองแดง	เชียงราย	เชียงแสน	ศรีดอนมูล	609,529.00	2,254,998.00	1.65	1,872.00	
3847	โครงการอนุรักษ์และฟื้นฟูโครงข่ายแหล่งน้ำ บึงลับแล(หนองบัว)	สุโขทัย	ศรีนคร	หนองบัว	601,041.07	1,908,086.08	1.65	1,618.00	
3848	โครงการอนุรักษ์และฟื้นฟูโครงข่ายแหล่งน้ำ หนองอ้อ	สุโขทัย	ศรีสำโรง	ทุ่งหลวง	586,579.15	1,866,821.57	1.65	1,572.00	
3849	อนุรักษ์ฟื้นฟูแหล่งน้ำหนองใหญ่ เชื่อมต่อหนองบางกุ้มเชื่อมต่อหนองหลวงใน	นครสวรรค์	เมืองนครสวรรค์	ตะเคียนเลื่อน	614,022.71	1,728,173.79	1.65	2,181.00	
3850	ระบบส่งน้ำจากฝายน้ำล้นห้วยสะเนียน	ลำปาง_จ.น่าน_	เมือง	สะเนียน	557,065.69	2,034,303.44	1.65	2,054.00	
3851	ก่อสร้างระบบกระจายน้ำ สนับสนุนเกษตรแปลงใหญ่เลี้ยงสัตว์ท่าไห	อุบลราชธานี	เขื่องใน	ท่าไห	1,099,433.80	1,701,849.48	1.64	1,887.00	
3852	ปรับปรุงซ่อมแซมฝายน้ำล้นห้วยดินดำ พร้อมระบบกระจายน้ำด้วยพลังงานแสงอาทิตย์	เชียงราย	แม่สรวย	ท่าก๊อ	553,349.00	2,159,271.07	1.64	701.00	ปรับปรุงซ่อมแซม
3853	บำรุงรักษาฝายน้ำล้นโนนวัดงาม	ยโสธร	เลิงนกทา	ศรีแก้ว	1,073,275.79	1,797,803.67	1.64	-	
3854	อนุรักษ์ฟื้นฟูแหล่งน้ำบ้านทุ่งม่วง สนับสนุนโครงการอนุรักษ์พันธุกรรมพืชอันเนื่องมาจากพระราชดำริ	จันทบุรี	โป่งน้ำร้อน	ทับไทร	860,244.75	1,421,716.29	1.64	2,173.00	
3855	บำรุงรักษาฝายน้ำล้นลำชีบ้านไร่ลำชี	ชัยภูมิ	เนินสง่า	กะฮาด	821,861.87	1,737,021.70	1.64	-	
3856	บำรุงรักษาระบบส่งน้ำจากฝายน้ำล้นดันสะเดา	ลำปาง	เสริมงาม	เสริมขวา	521,465.73	2,003,503.45	1.64	-	
3857	ระบบส่งน้ำจากอ่างเก็บน้ำห้วยแม่ล่าง	แพร่	สูงเม่น	บ้านปง	610,665.64	1,997,803.48	1.64	2,037.00	
3858	ก่อสร้างระบบกระจายน้ำสะอาด สนับสนุนโครงการถ่ายทอดองค์ความรู้โครงการหลวงในศูนย์การเรียนชุมชนชาวไทยภูเขาแม่ฟ้าหลวง _ศศช._ ตำบลทาแม่ลอบ จำนวน 2 แห่ง _บ้านขุนก่อง, บ้านหลวงใหม่_	ลำพูน	แม่ทา	ทาแม่ลอบ	500,450.00	2,010,368.00	1.64	2,259.00	

ลำดับ	รายการ	จังหวัด	อำเภอ	ตำบล	X	Y	ความจุ (ล้านลบ.ม.)	พื้นที่รับประโยชน์ (ไร่)	หมายเหตุ
3859	บำรุงรักษาหนองกะโล๊ะ 1, 2 พร้อมดกแดงคันดิน พื้นที่ผิว 140 ไร่ ขุดลอกลึกเฉลี่ย 2.5 เมตร และยกระดับคันดินสูงเฉลี่ย 1.5 เมตร จากพื้นดินเดิม รวมลึก 10 เมตร	พะเยา	เชียงคำ	อ่างทอง	626,195.43	2,160,600.10	1.64	-	
3860	บำรุงรักษาปรับปรุงซ่อมแซมแหล่งน้ำ	ประจวบคีรีขันธ์	ทับสะแก	ทับสะแก	567,337.04	1,272,861.95	1.64	-	
3861	ฝายน้ำล้นคลองบ่วงช้าง	พัทลุง	เมือง	นาโหนด	614,966.35	824,101.19	1.64	1,829.00	
3862	อนุรักษ์ฟื้นฟุคลองยุทธศาสตร์ ช่วงบ้านแหลม-บ้านบึงชนังล่าง	จันทบุรี	โป่งน้ำร้อน	เทพนิมิต	874,794.05	1,447,461.21	1.64	2,021.00	
3863	บำรุงรักษาระบบส่งน้ำจากฝายน้ำล้นบ้านห้วยหละ	ลำพูน	บ้านโฮ่ง	บ้าพลู	481,765.75	2,016,703.45	1.64	-	
3864	บำรุงรักษาฝายน้ำล้นบ้านหนองปลาขาว	หนองบัวลำภู	เมือง	หนองสวรรค์	858,233.45	1,904,118.77	1.64	-	
3865	อ่างเก็บน้ำ	พิจิตร	สากเหล็ก	วังทับไทร	669,098.49	1,826,048.16	1.64	1,873.00	
3866	อ่างเก็บน้ำห้วยหนองเคาะ	สุโขทัย	บ้านด่านลานหอย	วังน้ำขาว	550,865.73	1,899,603.51	1.64	1,913.00	
3867	อนุรักษ์ฟื้นฟุเพื่อเพิ่มประสิทธิภาพห้วยกำโพก-หนองอ้าบีล-ห้วยกระสังพร้อมระบบกระจายน้ำและระบบอ่างพวง	สุรินทร์	ลำดวน	ลำดวน,โชคเหนือ,ตระเปียงเตีย,ตรำดม	1,009,486.61	1,636,469.96	1.64	2,234.00	
3868	ปรับปรุงเพิ่มประสิทธิภาพฝายน้ำล้นบ้านแก่งกระทิง	ชุมพร	สวี	นาสัก	500,538.97	1,128,659.95	1.64	837.00	
3869	อนุรักษ์ฟื้นฟุแหล่งน้ำลำรางอ้ายขุน	สุพรรณบุรี	บางปลาม้า	วัดโบสถ์	612,914.00	1,563,308.93	1.64	2,126.00	
3870	บำรุงรักษาระบบส่งน้ำจากฝายน้ำล้นห้วยตาดควัน	เชียงราย	พญาเม็งราย	แม่ต๋ำ	626,265.55	2,220,303.26	1.64	-	
3871	ปรับปรุงซ่อมแซมฝายน้ำล้นปากกะตะ	ร้อยเอ็ด	เสลภูมิ	นางาม	1,037,350.93	1,763,017.45	1.64	720.00	ปรับปรุงซ่อมแซม
3872	บำรุงรักษาแหล่งน้ำอ่างเก็บน้ำแม่เทย	ลำพูน	ลี้	แม่ตืน	492,280.75	1,988,151.13	1.64	-	
3873	ฝันน้ำ น้ำมุ่น - ห้วยสมป่อย	น่าน	เมืองน่าน	ในเมือง	557,936.43	2,133,733.71	1.64	1,929.00	
3874	บำรุงรักษาฝายน้ำล้นห้วยเลิงเปล้อย	ร้อยเอ็ด	เสลภูมิ	นาเมือง	989,165.86	1,772,803.98	1.64	-	
3875	check dam จุดที่ 3	เชียงใหม่	สันกำแพง	ออนใต้	522,165.72	2,064,803.41	1.64	500.00	
3876	ปรับปรุงประสิทธิภาพแหล่งน้ำบ้านอีโยะ	นราธิวาส	บาเจาะ	บาเระเหนือ	790,773.95	729,672.03	1.63	892.00	
3877	อนุรักษ์ฟื้นฟุหนองปรือ ช่วง 2	ปราจีนบุรี	กบินทร์บุรี	ย่านรี	799,998.98	1,538,538.95	1.63	1,968.00	
3878	อนุรักษ์ฟื้นฟุแหล่งน้ำห้วยกลางบ้าน พร้อมระบบกระจายน้ำด้วยพลังงานแสงอาทิตย์ สนับสนุนพื้นที่ สปก.	เชียงใหม่	แม่แจ่ม	แม่ศึก	430,191.00	2,066,197.07	1.63	742.00	
3879	ฝายน้ำล้นห้วยแม่เดียน	เชียงใหม่	แม่วาง	แม่วิน	452,165.77	2,071,403.41	1.63	1,907.00	
3880	ระบบส่งน้ำจากอ่างเก็บน้ำห้วยเอี้ยง	เชียงราย	เมือง	ดอยลาน	603,665.61	2,180,303.31	1.63	2,099.00	
3881	บำรุงรักษาระบบกระจายน้ำ ท่อคอนกรีตสี่เหลี่ยมขนาด 2.0x2.0 จำนวน 2 เซลล์	พะเยา	เชียงคำ	อ่างทอง	624,322.38	2,164,333.18	1.63	-	
3882	บำรุงรักษาแหล่งน้ำอ่างเก็บน้ำห้วยเสียว	อุดรธานี	สร้างคอม	บ้านยวด	933,292.85	1,968,414.71	1.63	-	
3883	บำรุงรักษาฝายน้ำล้นบ้านหลายท่า	ลำพูน	ลี้	บ้าไผ่	492,465.74	1,976,403.47	1.63	-	
3884	บำรุงรักษาแหล่งน้ำอ่างเก็บน้ำห้วยคลองเหมือง	อุดรดิตถ์	พิชัย	นายาง	632,009.53	1,917,273.54	1.63	-	
3885	โครงการอนุรักษ์และฟื้นฟุระบบโครงข่ายแหล่งน้ำ ตำบลเขาหินซ้อน (หนองน้ำ บ้านแหลมเขาจันทร์ 3)	ฉะเชิงเทรา	พนมสารคาม	เขาหินซ้อน	766,659.50	1,514,592.75	1.63	1,513.00	
3886	อนุรักษ์ฟื้นฟุแหล่งน้ำ	นราธิวาส	แว้ง	แว้ง, ฆอเลาะ, กายูคละ	822,342.71	657,947.12	1.63	2,287.00	
3887	อ่างเก็บน้ำฮ่องดีกา	ศรีสะเกษ	วังหิน	ศรีสำราญ	1,053,222.60	1,655,732.43	1.63	1,937.00	
3888	อ่างเก็บน้ำห้วยป่าเลา	ประจวบคีรีขันธ์	หัวหิน	ห้วยสัตว์ใหญ่	554,565.84	1,385,303.08	1.63	2,127.00	
3889	ฝายน้ำล้นห้วยไผ่	ยโสธร	ค้อเขื่อนแก้ว	ลุมพุก	1,086,743.51	1,909,108.14	1.63	1,876.00	
3890	อ่างเก็บน้ำศูนย์ราชการ จุดที่ 3	ลำปาง	เมือง	พระบาท	557,565.69	2,021,603.44	1.63	2,164.00	
3891	บำรุงรักษาอ่างเก็บน้ำห้วยวังนองเหนือ	นครพนม	นาทม	ดอนเตย	1,039,965.44	1,973,003.99	1.63	-	บำรุงรักษา
3892	บำรุงรักษาสถานีสูบน้ำหนองอ่าง Solar Floating Flow 2,500 qu.m per day Head25	พะเยา	เชียงคำ	อ่างทอง	625,692.59	2,163,150.82	1.63	-	
3893	อ่างเก็บน้ำห้วยมะเฟือง	เชียงใหม่	แม่อาย	ท่าตอน	535,665.69	2,218,203.25	1.63	1,861.00	
3894	ก่อสร้างระบบกระจายน้ำด้วยพลังงานแสงอาทิตย์ สนามเฉลิมพระเกียรติ 80 พรรษา _แม่น้ำประแสร์_ สนับสนุนโครงการอนุรักษ์พันธุกรรมพืชอันเนื่องมาจากพระราชดำริ	ระยอง	แกลง	ทางเกวียน	788,783.65	1,416,219.00	1.63	732.00	
3895	บำรุงรักษาแหล่งน้ำอ่างเก็บน้ำแม่แสด	ลำปาง	วังเหนือ	วังทรายคำ	568,399.25	2,108,272.05	1.63	-	
3896	ระบบส่งน้ำจากอ่างเก็บน้ำแม่ฮวก	ลำปาง	เกาะคา	ไหล่หิน	530,665.72	2,012,503.45	1.63	1,913.00	
3897	บำรุงรักษาระบบส่งน้ำจากอ่างเก็บน้ำวังเดือนห้า	สกลนคร	เจริญศิลป์	ทุ่งแก	978,082.47	1,955,185.90	1.63	-	
3898	ฝายน้ำล้นห้วยร่องแดง	อุบลราชธานี	ลำโรง	โนนกาเล็น	1,114,966.06	1,667,504.25	1.63	2,188.00	
3899	ก่อสร้างระบบกระจายน้ำด้วยพลังงานแสงอาทิตย์อ่างห้วยมะต้อง	ลำพูน	ลี้	ศรีบัว	494,949.00	1,993,447.00	1.63	742.00	
3900	อนุรักษ์ฟื้นฟุห้วยน้ำขาว	ชุมพร	ท่าแซะ	ท่าข้าม	509,206.97	1,184,000.92	1.63	2,064.00	
3901	บำรุงรักษาแหล่งน้ำอ่างเก็บน้ำแม่เทย	ลำพูน	ลี้	แม่ตืน	982,906.47	1,958,047.90	1.63	-	
3902	อ่างเก็บน้ำบ้านไร่	ประจวบคีรีขันธ์	บางสะพานน้อย	ช้างแรก	540,787.51	1,224,874.52	1.63	2,176.00	
3903	บำรุงรักษาแหล่งน้ำอ่างเก็บน้ำห้วยเทา	สกลนคร	ภูพาน	กกปลาซิว	1,036,663.56	1,875,328.05	1.63	-	
3904	บำรุงรักษาสร้าง ฝายน้ำล้น _บ้านสันปุ่เลย ปลายร่องแช่_	พะเยา	เชียงคำ	อ่างทอง	627,232.74	2,164,322.92	1.63	-	
3905	ก่อสร้างระบบกระจายน้ำหนองบักฮาก	อุบลราชธานี	ม่วงสามสิบ	หนองข้างใหญ่	1,123,352.14	1,730,749.60	1.63	2,103.00	
3906	อ่างเก็บน้ำแม่ฉางข้าว	เชียงราย	เวียงป่าเป้า	ป่าจี้	555,565.67	2,134,703.35	1.62	2,003.00	
3907	บำรุงรักษาอ่างเก็บน้ำห้วยกวางโดน	หนองบัวลำภู	ศรีบุญเรือง	ยางหล่อ	839,865.69	1,888,403.72	1.62	-	บำรุงรักษา
3908	อนุรักษ์ฟื้นฟุแหล่งน้ำเชื่อมต่อโครงข่ายน้ำหนองบักหุ่ม-หนองโรง	สุโขทัย	สวรรคโลก	คลองยาง	600,901.98	1,918,519.97	1.62	1,847.00	
3909	โครงการปรับปรุงทางน้ำสาขา แม่น้ำสวย	ลำปาง	แจ้ห่ม	แม่สุก	559,792.77	2,071,479.55	1.62	894.00	
3910	บำรุงรักษาแหล่งน้ำอ่างเก็บน้ำบ้านโคกกรวด	นครราชสีมา	ครบุรี	เฉลียง	982,906.47	1,958,047.90	1.62	-	
3911	บำรุงรักษาcheck dam จุดที่ 7	เชียงใหม่	สันกำแพง	ออนใต้	521,465.72	2,066,303.41	1.62	-	
3912	check dam จุดที่ 5	เชียงใหม่	สันกำแพง	ออนใต้	521,465.72	2,066,303.41	1.62	500.00	
3913	ระบบส่งน้ำจากฝายน้ำล้นคลองคุพม่า	นครศรีธรรมราช	ท่าศาลา	ดลังชัน	589,066.10	971,601.85	1.62	2,204.00	

ลำดับ	รายการ	จังหวัด	อำเภอ	ตำบล	X	Y	ความจุ (ล้านลบ.ม.)	พื้นที่รับประโยชน์ (ไร่)	หมายเหตุ
3914	ปรับปรุงซ่อมแซมอ่างเก็บน้ำห้วยดุ้มเหนือ พร้อมระบบกระจายน้ำ	เชียงราย	เทิง	งิ้ว	613,421.00	2,178,910.90	1.62	665.00	ปรับปรุงซ่อมแซม
3915	ปรับปรุงซ่อมแซมอ่างเก็บน้ำห้วยแม่ดุ้ม พร้อมระบบกระจายน้ำด้วยพลังงานแสงอาทิตย์	พะเยา	เมืองพะเยา	ท่าจำปี	580,930.60	2,129,222.49	1.62	748.00	ปรับปรุงซ่อมแซม
3916	ฝายน้ำ น้ำมุ่น - ห้วยสมป่อย ระยะที่ 2	น่าน	เมืองน่าน	ในเมือง	557,936.43	2,133,733.71	1.62	2,019.00	
3917	ปรับปรุงซ่อมแซมฝายน้ำล้นห้วยแดง	ร้อยเอ็ด	เมยวดี	บุ่งเลิศ	1,054,091.82	1,824,059.95	1.62	749.00	ปรับปรุงซ่อมแซม
3918	บำรุงรักษาอ่างเก็บน้ำหนองกอง	กำแพงเพชร	เมือง	นาบ่อคำ	531,965.73	1,822,653.51	1.62	-	บำรุงรักษา
3919	บำรุงรักษาระบบส่งน้ำจากอ่างเก็บน้ำละว้าวังควาย	สุพรรณบุรี	ด่านช้าง	วังยาว	544,465.77	1,644,503.43	1.62	-	
3920	ฝายน้ำล้นลำนางรอง	บุรีรัมย์	โนนดินแดง	ลำนางรอง	908,966.00	1,640,103.78	1.62	1,910.00	
3921	บำรุงรักษาลำน้ำแมริม	เชียงใหม่	แมริม	สะลวง	487,317.80	2,102,980.36	1.62	-	
3922	ปรับปรุงฟื้นฟูคลองบางกุ่ง-หาดทนง	อุทัยธานี	เมืองอุทัยธานี	หาดทนง	614,415.00	1,703,551.92	1.62	865.00	
3923	ก่อสร้างระบบกระจายน้ำด้วยพลังงานแสงอาทิตย์ หนองไชยสาร	มหาสารคาม	กันทรวิชัย	ขามเฒ่าพัฒนา	960,876.60	1,802,222.60	1.62	729.00	
3924	ปรับปรุงซ่อมแซมฝายท่ามะขาม	ราชบุรี	สวนผึ้ง	ตะนาวศรี	534,097.56	1,494,608.35	1.62	654.00	ปรับปรุงซ่อมแซม
3925	บำรุงรักษาอ่างเก็บน้ำห้วยแม่สาง	แพร่	สูงเม่น	บ้านปง	610,665.64	1,997,803.48	1.62	-	บำรุงรักษา
3926	บำรุงรักษาฝายน้ำล้นบ้านทดหลวง	สระแก้ว	วัฒนานคร	ผักขะ	870,909.19	1,522,469.61	1.62	-	
3927	บำรุงรักษาแหล่งน้ำอ่างเก็บน้ำซอนดำ	ราชบุรี	จอมบึง	รางบัว	982,906.47	1,958,047.90	1.62	-	
3928	ปรับปรุงซ่อมแซมแหล่งน้ำหนองแซง	นครพนม	เมืองนครพนม	ขามเฒ่า	1,116,191.28	1,915,841.70	1.62	661.00	ปรับปรุงซ่อมแซม
3929	ระบบส่งน้ำจากอ่างเก็บน้ำสองแควเหนือ	ตาก	สามเงา	ยกกระบัตร	515,015.73	1,904,803.50	1.62	2,131.00	
3930	อนุรักษ์ฟื้นฟูห้วยเคียน	พะเยา	เชียงคำ	อ่างทอง น้ำแวน	617,903.08	2,188,134.74	1.62	2,182.00	
3931	บำรุงรักษาระบบส่งน้ำจากฝายน้ำล้นห้วยยูง	สตูล	ละงู	น้ำผุด	593,211.20	773,863.81	1.62	-	
3932	ปรับปรุงซ่อมแซมแหล่งน้ำกุดฟ้า	กาฬสินธุ์	เมืองกาฬสินธุ์	ลำคลอง	974,386.51	1,837,550.94	1.62	680.00	ปรับปรุงซ่อมแซม
3933	ฝายน้ำล้นบ้านทรายมูล	เชียงใหม่	พร้าว	เชียงฝาก	520,865.71	2,137,503.34	1.62	2,231.00	
3934	อ่างเก็บน้ำหนองสามขา	อำนาจเจริญ	หัวตะพาน	หัวตะพาน	975,229.86	1,738,164.32	1.62	2,111.00	
3935	บำรุงรักษาระบบส่งน้ำจากอ่างเก็บน้ำห้วยเทา	สกลนคร	ภูพาน	กกปลาซิว	1,036,663.56	1,875,328.05	1.62	-	
3936	ก่อสร้างระบบกระจายน้ำด้วยพลังงานแสงอาทิตย์ สนับสนุนโครงการพัฒนาพื้นที่สูงแบบโครงการหลวงห้วยเป้า_บ้านทุ่งดินดำ_	เชียงใหม่	เชียงดาว	เมืองนะ	498,035.00	2,168,179.05	1.62	730.00	
3937	ระบบส่งน้ำจากฝายน้ำล้นสังขยวน	ขอนแก่น	ภูผาม่าน	นาฝาย	804,865.67	1,845,403.69	1.61	2,148.00	
3938	ก่อสร้างระบบกระจายน้ำ สนับสนุนโครงการพัฒนาพื้นที่สูงแบบโครงการหลวงเพื่อแก้ปัญหาพื้นที่เฉพาะบ้านป่าเกี๊ยะใหม่_บ้านน้ำรู_	เชียงใหม่	เชียงดาว	เมืองคอง	459,653.00	2,148,250.06	1.61	1,857.00	
3939	โครงการปรับปรุงทางน้ำสาขาทะเลหลวง	พัทลุง	เขาชัยสน	เขาชัยสน	632,415.41	829,270.10	1.61	828.00	
3940	อนุรักษ์ฟื้นฟูลำห้วยชะมวง	ประจวบคีรีขันธ์	เมืองประจวบคีรีขันธ์	อ่าวน้อย	585,130.00	1,311,804.98	1.61	2,145.00	
3941	ระบบส่งน้ำจากฝายน้ำล้นห้วยยูง	สตูล	ละงู	น้ำผุด	593,211.20	773,863.81	1.61	2,258.00	
3942	บำรุงรักษาระบบส่งน้ำจากฝายน้ำล้นไทรดันยน	นครศรีธรรมราช	พรหมคีรี	บ้านเกาะ	594,766.14	943,001.73	1.61	-	
3943	บำรุงรักษาแหล่งน้ำฝายน้ำล้นห้วยสงาว	เลย	ปากชม	ห้วยพิชัย	811,942.45	2,001,309.88	1.61	-	
3944	บำรุงรักษาระบบส่งน้ำจากอ่างเก็บน้ำน้ำแวน	พะเยา	เชียงคำ	ทุ่งผาสุข	634,165.58	2,150,103.35	1.61	-	
3945	ระบบกระจายน้ำอ่างเก็บน้ำห้วยแก้ว	เชียงใหม่	สันทราย	แม่แฝก	503,065.72	2,105,494.17	1.61	2,288.00	
3946	บำรุงรักษาแหล่งน้ำอ่างเก็บน้ำแม่เหิน	ลำปาง	เกาะคา	ไหล่หิน	531,074.04	2,008,190.11	1.61	-	
3947	ปรับปรุงฟื้นฟูแหล่งน้ำศูนย์วิจัยและบำรุงพันธุ์สัตว์ สนับสนุนน้ำเพื่อการปศุสัตว์และการเกษตรกรรม ระยะที่1	สุราษฎร์ธานี	พุนพิน	มะลวน	511,290.96	1,014,103.99	1.61	877.00	
3948	ฝายน้ำล้นพรุเดียว	นครศรีธรรมราช	ทุ่งใหญ่	กุแหระ	540,865.91	906,001.55	1.61	2,284.00	
3949	บำรุงรักษาฝายน้ำล้นคลองสมุย	กำแพงเพชร	คลองลาน	โป่งน้ำร้อน	530,365.74	1,813,103.51	1.61	-	
3950	ก่อสร้างระบบกระจายน้ำด้วยพลังงานแสงอาทิตย์บึงคุขาดสนับสนุนโครงการอนุรักษ์พันธุกรรมพืชอันเนื่องมาจากพระราชดำริ	นครราชสีมา	คง	คุขาด	864,965.01	1,712,269.91	1.61	714.00	
3951	ฝายน้ำล้นห้วยป่าเลา	สุพรรณบุรี	ด่านช้าง	ห้วยขมิ้น	558,665.78	1,649,203.45	1.61	2,298.00	
3952	บำรุงรักษาแหล่งน้ำฝายน้ำล้นห้วยสงาว	เลย	ปากชม	ห้วยพิชัย	547,515.73	1,861,553.51	1.61	-	
3953	อนุรักษ์ฟื้นฟูหนองละเลิงเค็งพร้อมระบบกระจายน้ำ	ขอนแก่น	หนองสองห้อง	ดงเค็ง	905,836.87	1,734,582.91	1.61	1,964.00	
3954	ก่อสร้างระบบกระจายน้ำสะอาด สนับสนุนโครงการถ่ายทอดองค์ความรู้โครงการหลวงในศูนย์การเรียนชุมชนชาวไทยภูเขาแม่ฟ้าหลวง _ศศช._ตำบลเทอดไทย _จุดที่ 2_ จำนวน 1 แห่ง _บ้านแม่คำน้อย_	เชียงราย	แม่ฟ้าหลวง	เทอดไทย	559,084.00	2,245,278.99	1.61	679.00	
3955	ฝายน้ำล้นวังสะแกง	ลำพูน	เวียงหนองล่อง	หนองสอง	468,765.75	2,037,903.43	1.61	1,955.00	
3956	ปรับปรุงฟื้นฟูแหล่งน้ำหนองขัดเชื่อมต่อหนองบัวขำแระ	ชัยนาท	หันคา	หนองแซง	604,873.21	1,669,353.68	1.61	845.00	
3957	ระบบชลประทานจากอ่างฯ _y4_	สุรินทร์	กาบเชิง	แนงมุด	980,210.77	1,601,410.25	1.61	2,210.00	
3958	บำรุงรักษาหนองอ่างพร้อมตกแต่งคันดิน พื้นที่ผิว 71 ไร่ ขุดลอกลึกเฉลี่ย 2.5 เมตร และ ยกระดับคันดินสูงเฉลี่ย 1.5 เมตร จากพื้นดินเดิม รวมลึก 10 เมตร	พะเยา	เชียงคำ	อ่างทอง	625,848.47	2,162,406.16	1.61	-	
3959	คลองส่งน้ำแม่บัด	ลำปาง	เกาะคา	นาแส่ง	536,865.72	1,999,003.46	1.61	1,868.00	
3960	อนุรักษ์ฟื้นฟูแม่น้ำสายบุรี	จ.ยะลา จ.นราธิวาส จ.ปัตตานี	อ.รามัน อ.สายบุรี อ.สุคิริน	ต. ต.กายูบอเกาะ ต.อาซ่อง ต.ท่าธง ต.ตะโล๊ะหะลอ ต.เกะรอ ต.มะนังตาลา ต.ตะบัง ต.กะดุนง ต.เกียร์ ต.สุคิริน	777,268.59	697,134.57	1.61	2,031.00	
3961	ปรับปรุงฟื้นฟูอ่างเก็บน้ำบ้านสามัคคีธรรมพร้อมระบบกระจายน้ำ	กาญจนบุรี	ไทรโยค	ลุ่มสุ่ม	506,918.00	1,558,562.00	1.61	830.00	
3962	ฝายน้ำล้นออนหลวย	เชียงใหม่	แม่ออน	ออนเหนือ	528,065.71	2,054,803.42	1.61	2,112.00	
3963	ฝายน้ำล้นบ้านโพธิ์_ปรับปรุงซ่อมแซมระบบท่าแนะ_	พัทลุง	ควนขนุน	ควนขนุน	600,810.72	854,478.14	1.61	747.00	ปรับปรุงซ่อมแซม
3964	บำรุงรักษาระบบส่งน้ำจากอ่างเก็บน้ำบ้านสหกรณ์ 2	เชียงใหม่	สันกำแพง	สหกรณ์	525,965.71	2,077,103.40	1.61	-	
3965	บำรุงรักษาแหล่งน้ำอ่างเก็บน้ำห้วยก๋อด	ลำปาง	วังเหนือ	ร่องเคาะ	563,207.68	2,105,219.61	1.61	-	
3966	ปรับปรุงฟื้นฟูแหล่งน้ำสนับสนุนศูนย์เรียนรู้เศรษฐกิจพอเพียง	นครสวรรค์	หนองบัว	บ้านถั่วเหนือ	661,558.00	1,754,258.67	1.61	801.00	

ลำดับ	รายการ	จังหวัด	อำเภอ	ตำบล	X	Y	ความจุ (ล้านลบ.ม.)	พื้นที่รับประโยชน์ (ไร่)	หมายเหตุ
3967	บำรุงรักษาฝายน้ำล้นทุ่งต้นลาน	เชียงใหม่	พร้าว	โหล่งขอด	519,065.72	2,111,703.37	1.61	-	
3968	บำรุงรักษาแหล่งน้ำอ่างเก็บน้ำซอนต๋ำ	ราชบุรี	จอมบึง	รางบัว	556,937.02	1,495,090.71	1.61	-	
3969	บำรุงรักษาฝายน้ำล้นห้วยละโอง _ดอนล่าง_	อำนาจเจริญ	เมือง	นาวัง	1,093,065.84	1,776,704.20	1.61	-	
3970	บำรุงรักษาฝายน้ำล้นคลองหางแมว	จันทบุรี	แก่งหางแมว	ขุนซ่อง	818,364.89	1,444,397.10	1.60	-	
3971	ก่อสร้างระบบกระจายน้ำด้วยพลังงานแสงอาทิตย์สระเก็บน้ำหมู่บ้านออนหลวย	เชียงใหม่	แม่ออน	ออนเหนือ	526,422.00	2,076,861.00	1.60	711.00	
3972	บำรุงรักษาระบบส่งน้ำจากอ่างเก็บน้ำแม่ฉางข้าว	เชียงราย	เวียงป่าเป้า	ป่าง้ิว	555,565.67	2,134,703.35	1.60	-	
3973	ก่อสร้างระบบกระจายน้ำด้วยพลังงานแสงอาทิตย์บ้านมะขามและบ้านท่าระมำ	จันทบุรี	มะขาม	มะขาม	846,013.93	1,407,760.44	1.60	685.00	
3974	โครงการปรับปรุงทางน้ำสาขา แม่น้ำวังตอนบน _แม่เป้า_	ลำปาง	วังเหนือ	วังเหนือ	565,199.86	2,119,764.68	1.60	816.00	
3975	บำรุงรักษาแหล่งน้ำอ่างเก็บน้ำบ้านโคกกรวด	นครราชสีมา	ครบุรี	เฉลียง	556,065.81	1,495,703.27	1.60	-	
3976	บำรุงรักษาฝายน้ำล้นคลองเปียด	นครศรีธรรมราช	ฉวาง	ห้วยปริก	551,465.95	950,601.75	1.60	-	
3977	บำรุงรักษาแหล่งน้ำอ่างเก็บน้ำหนองกอง	กำแพงเพชร	เมืองกำแพงเพชร	นาบ่อคำ	532,611.49	1,822,888.36	1.60	-	
3978	ปรับปรุงซ่อมแซมอ่างเก็บน้ำหนองเดิ่น	มหาสารคาม	วาปีปทุม	หนองแสง	966,043.38	1,753,686.48	1.60	682.00	ปรับปรุงซ่อมแซม
3979	บำรุงรักษาแหล่งน้ำอ่างเก็บน้ำห้วยชะลาด	ตาก	บ้านตาก	แม่สลิด	982,906.47	1,958,047.90	1.60	-	
3980	บำรุงรักษาแหล่งน้ำอ่างเก็บน้ำห้วยป่าซางอ่อน	ลำพูน	บ้านโฮ่ง	ป่าพลู	491,070.36	2,011,415.89	1.60	-	
3981	อนุรักษ์ฟื้นฟูแหล่งน้ำช้างป่าเขาเงาะ	ระยอง	เขาชะเมา	ห้วยทับมอญ	792,053.97	1,442,039.03	1.60	2,291.00	
3982	ฝายน้ำล้นแม่สรวม	เชียงใหม่	เมือง	ป่าตุ้ม	526,865.70	2,142,303.34	1.60	1,932.00	
3983	ปรับปรุงซ่อมแซมอ่างเก็บน้ำห้วยเสียว	อุดรธานี	สร้างคอม	บ้านหินโงม	934,269.52	1,968,746.14	1.60	662.00	ปรับปรุงซ่อมแซม
3984	บำรุงรักษารื้อถอน/ปรับปรุง/สร้างใหม่ ฝาย/ปตร.	พะเยา	เชียงคำ	อ่างทอง	625,069.41	2,163,629.69	1.60	-	
3985	บำรุงรักษาปรับปรุงเพิ่มประสิทธิภาพบ่อพักน้ำ _สูบน้ำจากหนองกะโสะมาลง_ 34 แห่ง	พะเยา	เชียงคำ	อ่างทอง	626,325.26	2,160,939.25	1.60	-	
3986	บำรุงรักษาแหล่งน้ำอ่างเก็บน้ำห้วยสะพานขาด	เพชรบูรณ์	เมืองเพชรบูรณ์	นางั่ว	556,065.81	1,495,703.27	1.60	-	
3987	บำรุงรักษาแหล่งน้ำอ่างเก็บน้ำห้วยแม่ดำ	พะเยา	เชียงคำ	น้ำแวน	628,226.27	2,151,135.26	1.60	-	
3988	ก่อสร้างระบบกระจายน้ำด้วยพลังงานแสงอาทิตย์หนองผักหนาม	เชียงใหม่	ไชยปราการ	ศรีดงเย็น	519,037.00	2,178,850.05	1.60	666.00	
3989	บำรุงรักษาอ่างเก็บน้ำบ้านดงต้อง	สกลนคร	สว่างแดนดิน	โพนสูง	966,439.50	1,945,990.88	1.60	-	บำรุงรักษา
3990	ก่อสร้างระบบกระจายน้ำ สนับสนุนโครงการพัฒนาพื้นที่สูงแบบโครงการหลวงห้วยก้างปลา _บ้านเล่าฝู_	เชียงราย	แม่จัน	ป่าตึง	571,850.00	2,223,815.08	1.60	723.00	
3991	ซ่อมปรับปรุงฝายน้ำล้นโฮ่งหลวง	ลำพูน	บ้านโฮ่ง	บ้านโฮ่ง	481,234.00	2,024,673.00	1.60	853.00	
3992	ก่อสร้างระบบกระจายน้ำด้วยพลังงานแสงอาทิตย์	ตาก	พบพระ	รวมไทยพัฒนา	478,675.00	1,818,854.00	1.60	667.00	
3993	บำรุงรักษาอ่างเก็บน้ำหนองลาดมัง	กาฬสินธุ์	หนองกุงศรี	โคกเครือ	974,865.74	1,817,503.95	1.60	-	บำรุงรักษา
3994	อนุรักษ์ฟื้นฟูอุทยานแห่งชาติหมู่เกาะอ่างทอง	จ.สุราษฎร์ธานี	อ.เกาะสมุย	ต.อ่างทอง	573,507.09	1,064,962.66	1.60	1,962.00	
3995	ก่อสร้างระบบกระจายน้ำเกษตรแปลงใหญ่	นครราชสีมา	เสิงสาง	กุดโบสถ์	880,581.14	1,602,517.37	1.60	2,240.00	
3996	อนุรักษ์ฟื้นฟูแหล่งน้ำสระ 400 ไร่ ศูนย์วิจัยบำรุงพันธุ์สัตว์เขื่อมต่อคลองโพธิ์	อุทัยธานี	สว่างอารมณ์	ไผ่เขียว	580,706.25	1,728,187.35	1.60	2,282.00	
3997	ก่อสร้างฝายน้ำล้นห้วยแม่วอด พร้อมระบบกระจายน้ำ	ลำปาง	เถิน	นาโป่ง	513,506.00	1,944,314.00	1.60	1,961.00	
3998	อนุรักษ์ฟื้นฟูแหล่งน้ำบึงลาดน้ำเดียน	สุพรรณบุรี	เมืองสุพรรณบุรี	โคกโคเฒ่า	629,737.00	1,598,992.88	1.60	1,828.00	
3999	ก่อสร้างระบบกระจายน้ำด้วยพลังงานแสงอาทิตย์สนับสนุนโครงการพัฒนาพื้นที่สูงแบบโครงการหลวงน้ำแขวง ระยะที่ 2	น่าน	นาหมื่น	บึงหลวง	656,150.00	2,006,687.01	1.60	656.00	
4000	ก่อสร้างระบบกระจายน้ำลำน้ำเชบาย	อุบลราชธานี	เขื่องใน	หนองเหล่า	1,100,378.41	1,716,984.31	1.60	2,237.00	
4001	บำรุงรักษาแหล่งน้ำอ่างเก็บน้ำห้วยงิ้ว	เชียงราย	เทิง	งิ้ว	613,065.60	2,178,303.32	1.60	-	
4002	บำรุงรักษาระบบส่งน้ำจากฝายน้ำล้นห้วยอุแบ	ยะลา	รามัน	ยะต๊ะ	761,867.16	711,900.77	1.60	-	
4003	บำรุงรักษาฝายน้ำล้นบ้าน โนนธรรม	มหาสารคาม	บรบือ	โนนแดง	940,668.57	1,760,037.55	1.59	-	
4004	บำรุงรักษาอ่างเก็บน้ำห้วยสามพอน	นครศรีธรรมราช	ฉวาง	ไสหร้า	563,466.01	935,701.69	1.59	-	บำรุงรักษา
4005	ก่อสร้างระบบกระจายน้ำด้วยพลังงานแสงอาทิตย์	ชัยนาท	พบพระ	รวมไทยพัฒนา	478,675.00	1,818,854.00	1.59	687.00	
4006	อนุรักษ์ฟื้นฟูทามโขง พร้อมระบบกระจายน้ำ	ร้อยเอ็ด	สุวรรณภูมิ	สระคู	1,016,273.28	1,728,080.49	1.59	2,207.00	
4007	บำรุงรักษาฝายน้ำล้นป่าอีแทน	ฉะเชิงเทรา	สนามชัยเขต	คู้ยายหมี	771,166.14	1,507,803.45	1.59	-	
4008	ก่อสร้างระบบกระจายน้ำ สนับสนุนโครงการพัฒนาพื้นที่สูงแบบโครงการหลวงผาผึ้ง-ศรีคีรีรักษ์ _บ้านหนองปลาไหล_	ตาก	วังเจ้า	เชียงทอง	511,654.00	1,835,943.04	1.59	1,951.00	
4009	อนุรักษ์ฟื้นฟูหนองซ่ง และระบบกระจายน้ำ	ร้อยเอ็ด	อาจสามารถ	โพธา	1,016,747.93	1,758,911.33	1.59	2,003.00	
4010	ระบบส่งน้ำจากฝายน้ำล้นห้วยน้ำสิงห์	อุดรดิตถ์	ท่าปลา	ร่วมจิตร	640,265.65	1,959,903.52	1.59	2,224.00	
4011	อนุรักษ์ฟื้นฟูแหล่งน้ำห้วยจับปุน	ร้อยเอ็ด	เมืองร้อยเอ็ด	ปอภาร	984,781.09	1,774,739.54	1.59	2,002.00	
4012	ก่อสร้างระบบกระจายน้ำ สนับสนุนโครงการพัฒนาพื้นที่สูงแบบโครงการหลวงเพื่อแก้ปัญหาพื้นที่เฉพาะบ้านผีป่าน เหนือ _บ้านผีป่านเหนือ_	เชียงใหม่	อมก๋อย	นาเกียน	408,852.00	1,980,486.05	1.59	2,125.00	
4013	ปรับปรุงซ่อมแซมฝายน้ำล้นห้วยละโอง _ดอนล่าง_	อำนาจเจริญ	เมืองอำนาจเจริญ	นาวัง	1,093,758.22	1,776,885.50	1.59	714.00	ปรับปรุงซ่อมแซม
4014	ฝายน้ำล้นบ้านควนเคี่ยม	พัทลุง	ปากพยูน	ฝาละมี	640,866.43	812,701.16	1.59	1,997.00	
4015	โครงการปรับปรุงทางน้ำสาขา ลำน้ำชีส่วนที่ 3	ขอนแก่น	บ้านไผ่	บ้านไผ่	893,826.61	1,793,140.73	1.59	809.00	
4016	บำรุงรักษาแหล่งน้ำอ่างเก็บน้ำห้วยซำรู้	พิษณุโลก	นครไทย	หนองกระท้าว	556,065.81	1,495,703.27	1.59	-	
4017	บำรุงรักษาฝายน้ำล้นบ้านแก่งกระทั่ง	ชุมพร	สวี	นาสัก	496,465.73	1,129,002.41	1.59	-	
4018	โครงการระบบกระจายน้ำศูนย์พัฒนาโครงการหลวงแม่ทาเหนือ	เชียงใหม่	แม่ออน	ทาเหนือ	531,892.86	2,067,146.80	1.59	2,017.00	
4019	อนุรักษ์ฟื้นฟูเขตห้ามล่าสัตว์ป่าอ่างเก็บน้ำสนามบิน	จ.บุรีรัมย์	อ.ประโคนชัย	ต.ประโคนชัย	938,513.49	1,622,418.69	1.59	2,016.00	
4020	ระบบส่งน้ำผันน้ำบึง-ยม _ 1 ฝายน้ำล้นบ้านหนองบัวเขาดิน_	สุโขทัย	คีรีมาศ	หนองจิก	576,834.19	1,854,019.17	1.59	2,281.00	
4021	บำรุงรักษาปรับปรุงซ่อมแซมแหล่งน้ำ	ประจวบคีรีขันธ์	ทับสะแก	ทับสะแก	567,337.04	1,272,861.95	1.59	-	

ลำดับ	รายการ	จังหวัด	อำเภอ	ตำบล	X	Y	ความจุ (ล้านลบ.ม.)	พื้นที่รับประโยชน์ (ไร่)	หมายเหตุ
4022	โครงการปรับปรุงทางน้ำสาขาภาคใต้ฝั่งตะวันออกส่วนที่ 3	สุราษฎร์ธานี	ไชยา	เลม็ด	524,313.72	1,036,835.31	1.59	815.00	
4023	อ่างเก็บน้ำโป่งฮ่อม	เชียงใหม่	แม่ออน	ออนเหนือ	526,165.72	2,061,103.42	1.59	2,184.00	
4024	บำรุงรักษาระบบส่งน้ำจากอ่างเก็บน้ำห้วยบวกหลวง	ตาก	เมือง	หนองบัวเหนือ	502,465.74	1,874,303.50	1.59	-	
4025	บำรุงรักษาฝายน้ำล้นหนองปลาขาว	หนองคาย	โพนพิสัย	บ้านผือ	946,359.22	1,989,303.47	1.59	-	
4026	โครงการปรับปรุงทางน้ำสาขา แม่น้ำน่านตอนบน	น่าน	บ้วิ	ไชยวัฒนา	692,767.87	2,122,167.30	1.59	839.00	
4027	ก่อสร้างระบบกระจายน้ำหนองครก	อุบลราชธานี	วารินชำราบ	โนนผึ้ง	1,126,851.17	1,682,396.26	1.59	2,200.00	
4028	ฝายน้ำล้นร่องเม็ก	ศรีสะเกษ	น้ำเกลี้ยง	น้ำเกลี้ยง	1,102,249.97	1,655,349.65	1.59	2,214.00	
4029	อ่างเก็บน้ำระบบส่งน้ำจากอ่างเก็บน้ำห้วยซำรู้	พิษณุโลก	นครไทย	หนองกระท้าว	642,065.76	1,871,003.55	1.59	1,883.00	
4030	โครงการอนุรักษ์และฟื้นฟูแหล่งน้ำ ตำบลคลองตะเกรา (หนองน้ำ บ้านสามพราน)	ฉะเชิงเทรา	ท่าตะเกียบ	คลองตะเกรา	795,954.11	1,473,888.82	1.59	1,717.00	
4031	โครงการอนุรักษ์และฟื้นฟูระบบโครงข่ายแหล่งน้ำ ตำบลชุมแสง (อ่างเก็บน้ำบ้านเขาตลาด1)	ระยอง	วังจันทร์	ชุมแสง	773,443.26	1,430,771.12	1.59	1,675.00	
4032	อนุรักษ์ฟื้นฟูแหล่งน้ำห้วยเวียตะดี้	กาญจนบุรี	สังขละบุรี	หนองลู	429,972.00	1,676,006.99	1.59	2,153.00	
4033	ฝายน้ำล้นฝายน้อย	อุตรดิตถ์	ลับแล	ฝายหลวง	610,265.69	1,954,003.51	1.59	2,158.00	
4034	บำรุงรักษาฝายน้ำล้นหนองลาด	นครศรีธรรมราช	ทุ่งสง	นาไม้ไผ่	568,766.04	899,501.53	1.59	-	
4035	ฝายน้ำล้นห้วยตาก _เดค้า_	ตาก	บ้านตาก	ตากตก	504,515.73	1,883,303.51	1.59	2,163.00	
4036	อนุรักษ์ฟื้นฟูหนองกอมเกาะ	จ.หนองคาย	อ.เมือง	ต.หนองกอมเกาะ	895,108.16	1,975,266.61	1.59	1,867.00	
4037	บำรุงรักษาอ่างเก็บน้ำห้วยฮ่องไคร้	เชียงใหม่	ดอยสะเก็ด	แม่โป่ง	523,165.71	2,089,203.39	1.59	-	บำรุงรักษา
4038	บำรุงรักษาแหล่งน้ำอ่างเก็บน้ำหนองสำหร่าย	นครพนม	ท่าอุเทน	พนอม	982,906.47	1,958,047.90	1.59	-	
4039	ระบบส่งน้ำจากอ่างเก็บน้ำท่าลาด	ขอนแก่น	กระนวน	หัวนาคำ	931,030.62	1,862,485.86	1.59	2,136.00	
4040	บำรุงรักษาฝายน้ำล้นแม่วาง	เชียงใหม่	แม่วาง	แม่วิน	460,365.77	2,061,903.41	1.59	-	
4041	บำรุงรักษาห้วยดินดัง	เชียงใหม่	จอมทอง	ข่วงเปา	468,118.63	2,043,102.42	1.59	-	
4042	อนุรักษ์ฟื้นฟูบึงละหาน	จ.ชัยภูมิ	อ.จัตุรัส	ต.ละหาน ต.หนองบัวใหญ่ ต.หนองบัวบาน	810,065.44	1,730,167.32	1.59	1,693.00	
4043	ฝายน้ำล้นแม่ต๋ำก2	เชียงราย	พญาเม็งราย	แม่เปา	621,365.57	2,194,103.30	1.59	2,296.00	
4044	ฝายน้ำล้นห้วยยาง	กาญจนบุรี	หนองปรือ	หนองปลาไหล	713,165.88	1,643,203.53	1.59	2,094.00	
4045	ก่อสร้างระบบกระจายน้ำด้วยพลังงานแสงอาทิตย์จากแหล่งน้ำห้วยมะแหน สนับสนุนผู้ปลูกไม้ผลนอกเขตชลประทาน	เชียงใหม่	เชียงดาว	ปิงโค้ง	503,607.00	2,151,142.05	1.59	697.00	
4046	บำรุงรักษาอ่างเก็บน้ำบ้านจ้าตาเหิน	ลำพูน	แม่ทา	ทาสบเส้า	514,165.72	2,043,903.42	1.59	-	บำรุงรักษา
4047	อ่างเก็บน้ำห้วยป่าซางออน	ลำพูน	บ้านโฮ่ง	ป่าพลู	491,065.74	2,005,603.45	1.58	2,143.00	
4048	บำรุงรักษาฝายน้ำล้นบ้าน ศาลา	มหาสารคาม	บรบือ	โนนแดง	942,559.93	1,760,492.76	1.58	-	
4049	อนุรักษ์ฟื้นฟูแหล่งน้ำ	นราธิวาส	แว้ง	แว้ง, ซอเลาะ, กายูคละ	822,342.71	657,947.12	1.58	1,842.00	
4050	บำรุงรักษาฝายน้ำล้นคลองแขยง	กำแพงเพชร	เมือง	ไตรตรึงษ์	557,065.74	1,805,803.51	1.58	-	
4051	อ่างเก็บน้ำโคกลูกฟ้า _อ่างเก็บน้ำโกรกรกฟ้า_	บุรีรัมย์	โนนสุวรรณ	ทุ่งจังหัน_ดงอีจาน_	1,012,051.50	1,615,086.65	1.58	2,051.00	
4052	บำรุงรักษาฝายน้ำล้นห้วยโพธิ์กรุ	เพชรบุรี	บ้านลาด	ท่าช้าง	598,832.96	1,444,668.71	1.58	-	
4053	ก่อสร้างระบบกระจายน้ำด้วยพลังงานแสงอาทิตย์ สนับสนุนโรงเรียนแม่กุวิทยาคม	ตาก	แม่สอด	แม่กุ	456,212.00	1,841,178.00	1.58	657.00	
4054	ก่อสร้างระบบกระจายน้ำ สนับสนุนโครงการพัฒนาพื้นที่สูงแบบโครงการหลวงเพื่อแก้ปัญหาพื้นที่เฉพาะบ้านห้วยแห้ง _บ้านห้วยแห้ง_	เชียงใหม่	อมก๋อย	สบโขง	416,279.00	1,959,358.06	1.58	2,146.00	
4055	โครงการอนุรักษ์และฟื้นฟูแหล่งน้ำ ตำบลเขาหินซ้อน (สระบ้านห้วยลำโรง)	ฉะเชิงเทรา	พนมสารคาม	เขาหินซ้อน	771,968.38	1,519,636.56	1.58	1,814.00	
4056	โครงการอนุรักษ์และฟื้นฟูแหล่งน้ำ ตำบลเขาหินซ้อน (หนองสมบูรณ์)	ฉะเชิงเทรา	พนมสารคาม	เขาหินซ้อน	771,147.41	1,517,408.92	1.58	1,681.00	
4057	ฝายน้ำล้นป่ากร่องเบือย	ขอนแก่น	หนองเรือ	กุดกว้าง	857,302.79	1,822,711.76	1.58	2,154.00	
4058	ฝายน้ำล้นหนองผาดั้ง	เชียงใหม่	พร้าว	สันทราย	526,565.72	2,082,303.40	1.58	1,955.00	
4059	บำรุงรักษาฝายน้ำล้นบ้านนาก๊อก	ศรีสะเกษ	ขุขันธ์	ห้วยสำราญ	1,052,704.91	1,633,880.53	1.58	-	
4060	อนุรักษ์ฟื้นฟูแหล่งน้ำบึงลาด	ลพบุรี	ท่าวุ้ง	บ้านเบิก	659,568.29	1,629,145.82	1.58	1,911.00	
4061	บำรุงรักษาแหล่งน้ำอ่างเก็บน้ำห้วยสองแควหลวง	ตาก	สามเงา	ยกกระบัตร	556,065.81	1,495,703.27	1.58	-	
4062	ฝายน้ำล้นจันทเขลม	จันทบุรี	เขาคิชฌกูฏ	จันทเขลม	830,687.32	1,439,635.43	1.58	1,887.00	
4063	อ่างเก็บน้ำห้วยตอง	เชียงใหม่	แม่วาง	แม่วิน	452,365.77	2,068,003.41	1.58	2,288.00	
4064	ฝายน้ำล้นบ้านแก่งกระทั่ง	ชุมพร	สวี	นาสัก	496,465.73	1,129,002.41	1.58	2,083.00	
4065	บำรุงรักษาฝายน้ำล้นคลองเวฬุ	จันทบุรี	ขลุง	วังสรรพรส	857,583.43	1,393,033.40	1.58	-	
4066	ปรับปรุงซ่อมแซมเพื่อเพิ่มประสิทธิภาพฝายน้ำล้นห้วยทาพร้อมระบบส่งน้ำ	ศรีสะเกษ	กันทรารมย์	จาน	1,094,407.22	1,662,974.56	1.58	682.00	ปรับปรุงซ่อมแซม
4067	อนุรักษ์ฟื้นฟูอุทยานแห่งชาติแห่งชาติหาดวนกร	จ.ประจวบคีรีขันธ์	อ.ทับสะแก	ต.ห้วยยาง	576,667.27	1,286,355.64	1.58	1,846.00	
4068	บำรุงรักษาแหล่งน้ำอ่างเก็บน้ำสองแควเหนือ	ตาก	สามเงา	ยกกระบัตร	556,065.81	1,495,703.27	1.58	-	
4069	ก่อสร้างระบบกระจายน้ำด้วยพลังงานแสงอาทิตย์ฝายแม่ดีน	ลำพูน	ลี้	แม่ดีน	490,460.00	1,985,313.00	1.58	658.00	
4070	ระบบส่งน้ำจากฝายน้ำล้นเรียงหวาย	เชียงราย	พญาเม็งราย	แม่เปา	625,865.61	2,199,103.29	1.58	2,103.00	
4071	บำรุงรักษาแหล่งน้ำอ่างเก็บน้ำหนองสามขา	อำนาจเจริญ	หัวตะพาน	หัวตะพาน	1,088,154.27	1,744,963.26	1.58	-	
4072	ฝายน้ำล้นบวกครกน้อย	เชียงใหม่	เมือง	หนองป่าครั่ง	503,765.73	2,078,103.40	1.58	2,247.00	
4073	บำรุงรักษาระบบส่งน้ำผันน้ำปิง-ยม	สโุขทัย	คีรีมาศ	หนองจิก,ศรีคีรีมาศ	576,834.19	1,854,019.17	1.58	-	
4074	ระบบส่งน้ำจากฝายน้ำล้นห้วยแม่เลียบ	เชียงราย	พญาเม็งราย	แม่เปา	616,465.54	2,195,303.30	1.58	1,919.00	
4075	อ่างเก็บน้ำคลองยอ	ตราด	บ่อไร่	บ่อพลอย	885,316.43	1,392,778.45	1.58	1,963.00	
4076	ก่อสร้างระบบกระจายน้ำหนองปลาโด	ยโสธร	ค้อเขื่อนแก้ว	กุดกุง	1,062,139.03	1,734,543.32	1.58	2,029.00	

ลำดับ	รายการ	จังหวัด	อำเภอ	ตำบล	X	Y	ความจุ (ล้านลบ.ม.)	พื้นที่รับประโยชน์ (ไร่)	หมายเหตุ
4077	ฝายน้ำล้นบ้านตำแย	มหาสารคาม	นาเชือก	สันป่าตอง	939,200.26	1,741,252.64	1.57	2,111.00	
4078	บำรุงรักษาระบบส่งน้ำจากฝายน้ำล้นโป่งสมิต	เชียงใหม่	แม่วาง	แม่วิน	451,565.78	2,072,503.40	1.57	-	
4079	ก่อสร้างระบบกระจายน้ำด้วยพลังงานแสงอาทิตย์หนองดินจี่	กาฬสินธุ์	สมเด็จ	ลำห้วยหลัว	1,011,047.71	1,847,230.80	1.57	652.00	
4080	ปรับปรุงรางริมส่งน้ำห้วยป่าป่าง	ลำพูน	แม่ทา	ทาสบเส้า	514,765.72	2,038,803.44	1.57	831.00	
4081	อ่างเก็บน้ำกุดนาแซง	ขอนแก่น	โคกโพธิ์ไชย	บ้านโคก	866,965.85	1,779,003.77	1.57	1,857.00	
4082	อ่างเก็บน้ำห้วยผาก	ราชบุรี	สวนผึ้ง	สวนผึ้ง	527,565.78	1,493,503.27	1.57	2,159.00	
4083	ปรับปรุงฟื้นฟูแหล่งน้ำหนองสาธารณะโนนหนองหิน	อุบลราชธานี	วารินชำราบ	ท่าลาด	1,121,658.98	1,678,962.87	1.57	814.00	
4084	ฝายน้ำล้นแม่วาง	เชียงใหม่	แม่วาง	แม่วิน	460,365.77	2,061,903.41	1.57	2,168.00	
4085	โครงการปรับปรุงทางน้ำสาขา น้ำแม่ร่ำพัน	สุโขทัย	เมืองสุโขทัย	เมืองเก่า	564,884.06	1,884,601.18	1.57	829.00	
4086	โครงการปรับปรุงทางน้ำสาขา แม่น้ำโขงตอนบน _ลำน้ำแม่บง_	เชียงราย	ดอยหลวง	โชคชัย	619,751.29	2,238,731.31	1.57	864.00	
4087	โครงการอนุรักษ์และฟื้นฟูแหล่งน้ำ ตำบลลาดกระทิง (หนองน้ำ บ้านก.ม.7)	ฉะเชิงเทรา	สนามชัยเขต	ลาดกระทิง	769,089.92	1,496,674.36	1.57	1,944.00	
4088	โครงการอนุรักษ์และฟื้นฟูระบบโครงข่ายแหล่งน้ำ ตำบลคลองกิ่ว (หนองน้ำ บ้านหมื่นจิต 2)	ชลบุรี	บ้านบึง	คลองกิ่ว	740,457.47	1,452,921.24	1.57	1,899.00	
4089	ฝายน้ำล้นคลองโชน	ชุมพร	หลังสวน	บ้านควน	502,165.74	1,090,102.28	1.57	2,166.00	
4090	อนุรักษ์ฟื้นฟูหนองแซง	ขอนแก่น	เมืองขอนแก่น	โคกสี	557,936.43	2,133,733.71	1.57	1,922.00	
4091	อ่างเก็บน้ำแม่เส้า	ลำพูน	แม่ทา	ทาสบเส้า	515,565.73	2,038,703.43	1.57	2,012.00	
4092	บำรุงรักษาอ่างเก็บน้ำห้วยแก้ว	เชียงใหม่	สันทราย	แม่แฝก	503,065.71	2,105,494.17	1.57	-	บำรุงรักษา
4093	อ่างเก็บน้ำละหานนา	ขอนแก่น	แวงน้อย	ละหานนา	858,065.83	1,749,103.75	1.57	2,296.00	
4094	ก่อสร้างระบบกระจายน้ำ สนับสนุนโครงการพัฒนาพื้นที่สูงแบบโครงการหลวงแม่มะลอ_บ้านแม่ม_	เชียงใหม่	แม่แจ่ม	แม่นาจร	437,455.71	2,070,492.29	1.57	1,888.00	
4095	ก่อสร้างระบบกระจายน้ำหนองสะโน	อุบลราชธานี	บุณฑริก	หนองสะโน	1,178,478.21	1,645,613.87	1.57	2,211.00	
4096	ก่อสร้างระบบกระจายน้ำด้วยพลังงานแสงอาทิตย์หนองบึงบาดาล	กาฬสินธุ์	สมเด็จ	แซงบาดาล	1,000,628.17	1,862,228.06	1.57	731.00	
4097	ฝายน้ำล้นคลองรังเกียจ	นครศรีธรรมราช	ช้างกลาง	ช้างกลาง	568,911.05	916,346.61	1.57	2,184.00	
4098	บำรุงรักษาฝายน้ำล้นบ้านโพธิ์_ปรับปรุงซ่อมแซมระบบท่าแนะ_	พัทลุง	ควนขนุน	ควนขนุน	600,810.72	854,478.14	1.57	-	
4099	บำรุงรักษาระบบส่งน้ำจากอ่างเก็บน้ำห้วยแม่สิน	แพร่	วังชิ้น	นาพุน	593,700.20	1,969,015.91	1.57	-	
4100	บำรุงรักษาแหล่งน้ำอ่างเก็บน้ำแม่ผาแหน	เชียงใหม่	สันกำแพง	ออนใต้	521,865.72	2,070,703.41	1.57	-	
4101	อนุรักษ์ฟื้นฟูแหล่งน้ำ	ยะลา,ปัตตานี	แว้ง	แว้ง, ฆอเลาะ, กายูคละ	822,342.71	657,947.12	1.57	1,859.00	
4102	อนุรักษ์ฟื้นฟูแหล่งน้ำ	ปัตตานี	แว้ง	แว้ง, ฆอเลาะ, กายูคละ	822,342.71	657,947.12	1.57	2,203.00	
4103	บำรุงรักษาระบบส่งน้ำจากฝายน้ำล้นลำเชียงสา	นครราชสีมา	บักธงชัย	สะแกราช	826,150.93	1,616,990.65	1.56	-	
4104	ฝายน้ำล้นห้วยแดง	ร้อยเอ็ด	เมยวดี	บุ่งเลิศ	919,816.57	1,944,666.81	1.56	1,880.00	
4105	โครงการปรับปรุงทางน้ำสาขา น้ำแม่กลาง	เชียงใหม่	จอมทอง	บ้านหลวง	466,374.76	2,031,151.13	1.56	803.00	
4106	ปรับปรุงเพิ่มประสิทธิภาพฝายน้ำล้นห้วยไชเน่า	สงขลา	รัตภูมิ	เขาพระ	631,096.00	783,468.98	1.56	822.00	
4107	อ่างเก็บน้ำหนองกอง	กำแพงเพชร	เมือง	นาบ่อคำ	531,965.73	1,822,653.51	1.56	2,040.00	
4108	บำรุงรักษาฝายน้ำล้นข้าวลีบ	เชียงใหม่	แม่วาง	แม่วิน	454,365.77	2,061,203.42	1.56	-	
4109	บำรุงรักษาTank ขนาด 3,000 ลูกบาศก์เมตร	พะเยา	เชียงคำ	หุ่งผาสุข	636,395.10	2,151,504.24	1.56	-	
4110	ก่อสร้างระบบกระจายน้ำฝายน้ำล้นแม่หาด - อ่างเก็บน้ำป่าซางอ่อน	ลำพูน	บ้านโฮ่ง	ป่าพลู	488,394.28	2,005,253.12	1.56	2,237.00	
4111	ระบบส่งน้ำจากอ่างเก็บน้ำพาน	อุดรธานี	สร้างคอม	สร้างคอม	933,900.45	1,979,141.80	1.56	1,905.00	
4112	โครงการปรับปรุงทางน้ำสาขา ห้วยปังอี้	มุกดาหาร	ดอนตาล	โพธิ์ไทร	1,130,198.93	1,816,272.85	1.56	819.00	
4113	บำรุงรักษาแหล่งน้ำอ่างเก็บน้ำวังอ้อยหนู	สกลนคร	เจริญศิลป์	หุ่งแก	557,936.43	2,133,733.71	1.56	-	
4114	โครงการปรับปรุงทางน้ำสาขาแม่น้ำสายบุรี	ปัตตานี	สายบุรี	ตะลุบัน	788,634.60	740,136.46	1.56	814.00	
4115	บำรุงรักษาแหล่งน้ำอ่างเก็บน้ำห้วยแม่สาง	แพร่	สูงเม่น	บ้านปง	556,065.81	1,495,703.27	1.56	-	
4116	โครงการศึกษาแม่น้ำแม่กลอง	จ.ราชบุรี จ.กาญจนบุรี และ จ.สมุทรสงคราม	อ.ท่ามะกา อ.เมือง อ.บ้านโป่ง อ.โพธาราม อ.เมือง อ.ดำเนินสะดวก อ.บางคนที อ.อัมพวา อ.เมือง อ.ท่าม่วง	ต.ท่าตะคร้อ ต.แสนตอ ต.ท่ามะกา ต.ท่าไม้ ต.พงตึก ต.ท่าเสา ต.ท่าผา ต.เบิกไพร ต.คุ้งพยอม ต.นครชุมน์ ต.คลองตาคต ต.คลองข่อย ต.บางโตนด ต.ท่าราบ ต.หลุมดิน ต.บ้านไร่ ต.คุ้งน้ำวน ต.บางนาแขวก ต.บางยี่รงค์ ต.โรงหีบ ต.บางกุ้ง ต.แควอ้อม ต.สวนหลวง ต.ท้ายหาด ต.แหลมใหญ่	588,397.95	1,512,190.52	1.56	1,764.00	
4117	บำรุงรักษาระบบส่งน้ำจากอ่างเก็บน้ำแม่ยุย	เชียงใหม่	ฮอด	บ้านตาล	471,265.75	1,999,003.45	1.56	-	
4118	บำรุงรักษาระบบส่งน้ำจากอ่างเก็บน้ำท่าลาด	ขอนแก่น	กระนวน	หัวนาคำ	931,030.62	1,862,485.86	1.56	-	
4119	ระบบส่งน้ำจากอ่างเก็บน้ำหนองกอง	กำแพงเพชร	เมือง	นาบ่อคำ	531,965.73	1,822,653.51	1.56	2,239.00	
4120	อนุรักษ์ฟื้นฟูแหล่งน้ำบ้านหนองโพรง สนับสนุนโครงการอนุรักษ์พันธุกรรมพืชอันเนื่องมาจากพระราชดำริ	จันทบุรี	นายายอาม	สนามไชย	815,214.04	1,396,774.95	1.56	1,999.00	
4121	อนุรักษ์ฟื้นฟูแหล่งน้ำพรุชะเมา	ยะลา	รามัน,หุ่งยางแดง	ท่าธง น้ำดำ	773,200.02	728,799.97	1.56	1,866.00	
4122	บำรุงรักษาอ่างเก็บน้ำบึงถนนหักใหญ่	นครราชสีมา	ด่านขุนทด	กุดพิมาน	800,865.89	1,683,203.65	1.56	-	บำรุงรักษา
4123	ก่อสร้างระบบกระจายน้ำด้วยพลังงานแสงอาทิตย์หนองปึ่ง	ลำปาง	แจ้ห่ม	วิเชตนคร	558,462.00	2,068,564.97	1.56	718.00	
4124	ฝายน้ำล้นคลองบางแก้วใหญ่	ระนอง	ละอุ่น	บางแก้วใหญ่	472,565.65	1,124,602.39	1.56	2,111.00	
4125	ปรับปรุงรางริมส่งน้ำห้วยแล้ง	ลำพูน	แม่ทา	ทาสบเส้า	514,765.72	2,038,803.44	1.56	852.00	
4126	check dam จุดที่ 7	เชียงใหม่	สันกำแพง	ออนใต้	521,465.72	2,066,303.41	1.56	500.00	
4127	ปรับปรุงเพิ่มปริมาณน้ำต้นทุนโครงการสวนป่าลัมเทิดพระเกียรติ สมเด็จพระเทพรัตนราชสุดาฯ สยามบรมราชกุมารี จังหวัดสงขลา	สงขลา	หาดใหญ่	ฉลุง	642,838.92	776,919.80	1.56	865.00	

ลำดับ	รายการ	จังหวัด	อำเภอ	ตำบล	X	Y	ความจุ (ล้านลบ.ม.)	พื้นที่รับประโยชน์ (ไร่)	หมายเหตุ
4128	บำรุงรักษาแหล่งน้ำอ่างเก็บน้ำห้วยชะลาด	ตาก	บ้านตาก	แม่สลิด	556,065.81	1,495,703.27	1.56	-	
4129	โครงการปรับปรุงทางน้ำสาขา ที่ราบแม่น้ำเจ้าพระยา	นครสวรรค์	เมืองนครสวรรค์	วัดไทร	615,892.16	1,735,306.29	1.56	818.00	
4130	โครงการปรับปรุงทางน้ำสาขา แม่น้ำวังตอนล่าง _ห้วยแม่อาบ_	ลำปาง	เถิน	เถินบุรี	519,747.56	1,943,330.78	1.56	889.00	
4131	อนุรักษ์ฟื้นฟูเขตห้ามล่าสัตว์ป่าบึงโขงหลง	จ.บึงกาฬ	อ.เซกา อ.บึงโขงหลง	ต.บ้านดง ต.โสกก่าม ต.บึงโขงหลง ต.โพธิ์หมากแข้ง	1,031,264.64	2,000,142.52	1.55	1,914.00	
4132	บำรุงรักษาแหล่งน้ำอ่างเก็บน้ำห้วยบวกหลวง	ตาก	เมืองตาก	หนองบัวเหนือ	502,465.74	1,874,303.49	1.55	-	
4133	ปรับปรุงฟื้นฟูแหล่งน้ำบึงคลองเก่าเชื่อมต่อบึงม่วง _หนองวงเดือน_	ชัยนาท	หันคา	สามง่ามท่าโบสถ์	609,110.97	1,666,319.67	1.55	802.00	
4134	ระบบส่งน้ำจากฝายน้ำลันเขื่อนผาก	เชียงใหม่	พร้าว	น้ำแพร่	519,365.72	2,140,403.33	1.55	2,078.00	
4135	ปรับปรุงสิ่งกีดขวางทางน้ำฝายน้ำลันป้องกันน้ำเค็ม	สงขลา	ระโนด	คลองแดน	646,433.69	874,438.12	1.55	809.00	
4136	บำรุงรักษาระบบส่งน้ำจากฝายน้ำลันเขื่อนผาก	เชียงใหม่	พร้าว	น้ำแพร่	519,365.72	2,140,403.33	1.55	-	
4137	อ่างเก็บน้ำบุมะค่า	นครราชสีมา	ครบุรี	เฉลียง	852,566.05	1,605,503.67	1.55	1,937.00	
4138	ปรับปรุงซ่อมแซมแหล่งน้ำห้วยไฮ	ชัยภูมิ	หนองบัวระเหว	ห้วยแย้	789,252.04	1,753,375.65	1.55	664.00	ปรับปรุงซ่อมแซม
4139	บำรุงรักษาระบบส่งน้ำจากอ่างเก็บน้ำห้วยสองแควหลวง	ตาก	สามเงา	ยกกระบัตร	501,665.73	1,921,653.49	1.55	-	
4140	อนุรักษ์ฟื้นฟูป่ากแม่น้ำเวฬุ	จ.จันทบุรี จ.ตราด	อ.ขลุง อ.เขาสมิง	ต.ท่าโสม ต.แสนตุ้ง ต.บ่อ	854,419.46	1,361,638.70	1.55	1,891.00	
4141	ฝายน้ำลันบ้านเก่าน้อย	มหาสารคาม	วาปีปทุม	แคน	955,872.93	1,761,175.68	1.55	1,803.00	
4142	ปรับปรุงประสิทธิภาพฝายน้ำลันคลองปอมและระบบส่งน้ำ	สงขลา	หาดใหญ่	ฉลุง	642,506.42	773,292.03	1.55	899.00	
4143	อ่างเก็บน้ำห้วยมอ	หนองบัวลำภู	นากลาง	โนนเมือง	865,265.69	1,862,603.76	1.55	1,879.00	
4144	ก่อสร้างระบบกระจายน้ำ สนับสนุนโครงการพัฒนาพื้นที่สูงแบบโครงการหลวงผาผึ้ง-ศรีศิริรักษ์ _บ้านเด่นวัวน้ำทิพย์_	ตาก	วังเจ้า	เชียงทอง	520,783.00	1,835,796.05	1.55	2,190.00	
4145	บำรุงรักษาแหล่งน้ำอ่างเก็บน้ำสันป่าสัก	เชียงราย	เวียงป่าเป้า	ป่างิ้ว	556,065.81	1,495,703.27	1.55	-	
4146	ฝายน้ำลันบ้านบาโงยือแบ็ง	ปัตตานี	กะพ้อ	กะรุบี	780,667.32	727,300.88	1.55	2,197.00	
4147	ระบบส่งน้ำจากฝายน้ำลันห้วยตาดควัน	เชียงราย	พญาเม็งราย	แม่ต๋ำ	626,265.55	2,220,303.26	1.55	2,076.00	
4148	บำรุงรักษาแหล่งน้ำอ่างเก็บน้ำห้วยลาน	เชียงใหม่	สันกำแพง	ออนใต้	521,700.51	2,068,338.45	1.55	-	
4149	อนุรักษ์ฟื้นฟูห้วยเสือเต้น	จ.ขอนแก่น	อ.น้ำพอง	ต.น้ำพอง	901,990.17	1,857,820.27	1.55	1,785.00	
4150	โครงการอนุรักษ์และฟื้นฟูแหล่งน้ำ ตำบลคลองกิ่ว (หนองน้ำ บ้านมาบลำบัด)	ชลบุรี	บ้านบึง	คลองกิ่ว	736,315.80	1,455,249.20	1.54	1,735.00	
4151	โครงการอนุรักษ์และฟื้นฟูแหล่งน้ำ 2 ตำบล (ตำบลเขาหินซ้อน,ตำบลบ้านซ่อง)	ฉะเชิงเทรา	พนมสารคาม	เขาหินซ้อน บ้านซ่อง	763,708.23	1,527,207.47	1.52	1,739.00	
4152	โครงการอนุรักษ์และฟื้นฟูระบบโครงข่ายแหล่งน้ำ ตำบลคลองอุดมชลจร (บึงคัดซ้อน)	ฉะเชิงเทรา	เมืองฉะเชิงเทรา	คลองอุดมชลจร	710,082.23	1,522,804.34	1.52	1,713.00	
4153	โครงการอนุรักษ์และฟื้นฟูแหล่งน้ำ ตำบลเกาะขนุน (หนองบอน)	ฉะเชิงเทรา	พนมสารคาม	เกาะขนุน	758,409.29	1,516,147.19	1.51	1,968.00	
4154	โครงการศึกษาแม่น้ำตาปี	จ.นครศรีธรรมราช จ.สุราษฎร์ธานี	อ.พุนพิน อ.ทุ่งใหญ่	ต.ท่าข้าม ต.เขาหัวควาย ต.ท่าสะท้อน ต.ทุ่งสัง ต.ทุ่งใหญ่ ต.บางรูป	534,158.29	1,009,973.38	1.50	1,854.00	
4155	โครงการศึกษาหนองหลวง	จ.เชียงราย	อ.เมือง อ.เวียงชัย	ต.ห้วยสัก ต.ดอนศิลา ต.เวียงชัย	598,550.22	2,194,640.81	1.50	1,703.00	
4156	โครงการศึกษาอุทยานแห่งชาติแห่งชาติหมู่เกาะตะรุเตา	จ.สตูล	อ.เมือง	ต.เกาะสาหร่าย	569,591.91	731,235.93	1.50	1,644.00	
4157	โครงการอนุรักษ์และฟื้นฟูแหล่งน้ำ ตำบลเขาหินซ้อน (หนองน้ำ บ้านแหลมเขาจันทร์ 4)	ฉะเชิงเทรา	พนมสารคาม	เขาหินซ้อน	765,933.33	1,516,070.86	1.50	2,042.00	
4158	โครงการบริหารพัฒนา อนุรักษ์ ฟื้นฟูแหล่งน้ำธรรมชาติและแม่น้ำลำคลองบึงบอระเพ็ด จังหวัดนครสวรรค์	นครสวรรค์	เมืองนครสวรรค์	หินตาด	629,868.49	1,736,587.68	1.49	1,936.00	
4159	โครงการอนุรักษ์และฟื้นฟูแหล่งน้ำ ตำบลเขาชก (อ่างเก็บน้ำบ้านชากนา)	ชลบุรี	หนองใหญ่	เขาชก	766,138.75	1,445,572.30	1.48	2,016.00	
4160	โครงการอนุรักษ์และฟื้นฟูแหล่งน้ำ ตำบลลาดกระทิง (หนองน้ำ บ้านห้วยน้ำทรัพย์) บ้านห้วยหิน	ฉะเชิงเทรา	สนามชัยเขต	ลาดกระทิง	762,010.76	1,505,271.46	1.48	1,934.00	
4161	อนุรักษ์ฟื้นฟูเขตห้ามล่าสัตว์ป่าวัดไผ่ล้อมและวัดอัมพวาราม	จ.ปทุมธานี	อ.สามโคก	ต.บ้านงิ้ว	664,881.65	1,556,865.87	1.47	1,841.00	
4162	โครงการอนุรักษ์และฟื้นฟูแหล่งน้ำ ตำบลบ้านซ่อง (หนองหม้อหาย)	ฉะเชิงเทรา	พนมสารคาม	บ้านซ่อง	759,042.75	1,530,818.88	1.46	1,932.00	
4163	โครงการอนุรักษ์และฟื้นฟูแหล่งน้ำ ตำบลเกาะขนุน (หนองน้ำ บ้านห้วยสาม)	ฉะเชิงเทรา	พนมสารคาม	เกาะขนุน	760,370.43	1,520,648.88	1.45	1,759.00	
4164	โครงการอนุรักษ์และฟื้นฟูแหล่งน้ำ ตำบลสระสี่เหลี่ยม (หนองน้ำ บ้านแปลงกระถิน)	ชลบุรี	บ้านบึง	คลองกิ่ว	741,535.62	1,498,685.54	1.44	1,631.00	
4165	โครงการอนุรักษ์และฟื้นฟูแหล่งน้ำ 2 ตำบล (ตำบลตะเคียนเตี้ย,ตำบลบ่อวิน)	ชลบุรี	ศรีราชา	ตะเคียนเตี้ย บ่อวิน	721,971.71	1,440,851.02	1.44	1,521.00	
4166	อนุรักษ์ฟื้นฟูเขตรักษาพันธุ์สัตว์ป่าเขาสอยดาว	จ.จันทบุรี	อ.มะขาม อ.ท่าใหม่ อ.โป่งน้ำร้อน	ต.ทรายขาว ต.ทับไทร ต.ตะเคียนทอง ต.ฉมัน ต.แก่งหางแมว	536,742.43	1,563,377.71	1.44	1,877.00	
4167	อนุรักษ์ฟื้นฟูเขตห้ามล่าสัตว์ป่าวัดตาลเอน	จ.พระนครศรีอยุธยา	อ.บางปะหัน	ต.ตาลเอน	668,017.84	1,605,739.57	1.44	1,792.00	
4168	อนุรักษ์ฟื้นฟูอุทยานแห่งชาติแห่งชาติแม่ยม	จ.ลำปาง จ.แพร่	อ.สอง อ.งาว	ต.สะเอียม ต.เตาปูน	624,541.69	2,069,551.56	1.44	2,017.00	
4169	โครงการศึกษาเขตห้ามล่าสัตว์ป่าหนองหัวคู	จ.อุดรธานี	อ.เพ็ญ	ต.ค้อใน	882,038.76	1,948,297.73	1.44	1,921.00	
4170	โครงการอนุรักษ์และฟื้นฟูแหล่งน้ำ ตำบลดอนเกาะกา(หนองน้ำ บ้านคลองหกวา)	ฉะเชิงเทรา	บางน้ำเปรี้ยว	ดอนเกาะกา	722,705.36	1,545,161.15	1.42	1,906.00	
4171	อนุรักษ์ฟื้นฟูป่ากแม่น้ำกระบี่	จ.กระบี่	อ.เมือง	ต.ปากน้ำ	491,402.55	890,480.39	1.42	1,911.00	
4172	โครงการอนุรักษ์และฟื้นฟูแหล่งน้ำ ตำบลป่ายุบใน (อ่างเก็บน้ำบ้านเขาหินดาด)	ระยอง	วังจันทร์	ป่ายุบใน	775,105.24	1,441,790.12	1.42	2,030.00	
4173	โครงการอนุรักษ์และฟื้นฟูระบบโครงข่ายแหล่งน้ำ ตำบลสิงโตทอง (หนองน้ำ บ้านคลอง20 2)	ฉะเชิงเทรา	บางน้ำเปรี้ยว	สิงโตทอง	723,569.08	1,539,948.72	1.40	1,844.00	
4174	โครงการอนุรักษ์และฟื้นฟูแหล่งน้ำ ตำบลคู้ยายหมี (หนองน้ำ บ้านหนองยาง)	ฉะเชิงเทรา	สนามชัยเขต	คู้ยายหมี	776,177.44	1,503,490.31	1.39	1,757.00	
4175	อนุรักษ์ฟื้นฟูอุทยานแห่งชาติแห่งชาติดอยอินทนนท์	จ.เชียงใหม่	อ.จอมทอง อ.แม่แจ่ม อ.สันป่าตอง	ต.สองแคว ต.ยางคราม ต.บ้านหลวง ต.สบเตี๊ยะ ต.แม่นาจร ต.ช่างเคิ่ง ต.ท่าผา ต.แม่วิน ต.ทุ่งปี๋	445,749.06	2,055,426.72	1.37	1,686.00	
4176	โครงการอนุรักษ์และฟื้นฟูแหล่งน้ำ ตำบลศาลาแดง (สระบ้านเทพยา)	ฉะเชิงเทรา	บางน้ำเปรี้ยว	ศาลาแดง	713,696.30	1,526,946.43	1.36	1,518.00	
4177	โครงการบริหาร พัฒนา อนุรักษ์ ฟื้นฟูแหล่งน้ำธรรมชาติและแม่น้ำลำคลองเรียงหนองหลม จังหวัดเชียงราย	เชียงราย	แม่จัน	ท่าข้าวเปลือก	599,618.23	2,235,719.68	1.36	1,743.00	
4178	โครงการศึกษาอุทยานแห่งชาติแห่งชาติดอยอินทนนท์	จ.เชียงใหม่	อ.จอมทอง อ.แม่แจ่ม อ.สันป่าตอง	ต.สองแคว ต.ยางคราม ต.บ้านหลวง ต.สบเตี๊ยะ ต.แม่นาจร ต.ช่างเคิ่ง ต.ท่าผา ต.แม่วิน ต.ทุ่งปี๋	445,749.06	2,055,426.72	1.35	1,832.00	

ลำดับ	รายการ	จังหวัด	อำเภอ	ตำบล	X	Y	ความจุ (ล้านลบ.ม.)	พื้นที่รับประโยชน์ (ไร่)	หมายเหตุ
4179	โครงการศึกษาลำปลายมาศ	จ.บุรีรัมย์	อ.นางรอง อ.ลำปลายมาศ	ต.ลำปลายมาศ ต.โคกกลาง ต.บ้านยาง ต.เมืองยาง ต.หนองปล่อง ต.โคกสวน ต.ถนนหัก ต.ถาวร	914,264.25	1,648,704.31	1.35	1,658.00	
4180	โครงการศึกษาเขตห้ามล่าสัตว์ป่าวัดไผ่ล้อมและวัดอัมพวาราม	จ.ปทุมธานี	อ.สามโคก	ต.บ้านงิ้ว	664,881.65	1,556,865.87	1.34	1,853.00	
4181	โครงการศึกษาปากแม่น้ำกระบี่	จ.กระบี่	อ.เมือง	ต.ปากน้ำ	491,402.55	890,480.39	1.34	1,545.00	
4182	โครงการอนุรักษ์และฟื้นฟูแหล่งน้ำ 2 ตำบล (ตำบลหัวสำโรง,ตำบลหนองแหน)	ฉะเชิงเทรา	แปลงยาว	หัวสำโรง หนองแหน	750,035.48	1,510,245.61	1.33	1,721.00	
4183	โครงการศึกษาอุทยานแห่งชาติแห่งชาติสิรินาถ	จ.ภูเก็ต	อ.ถลาง	ต.ไม้ขาว ต.สาคู ต.เชิงทะเล	422,625.64	894,225.16	1.30	2,005.00	
4184	โครงการศึกษาอุทยานแห่งชาติหมู่เกาะลันตา	จ.กระบี่	อ.เกาะลันตา อ.เกาะลันตา	ต.เกาะลันตาน้อย ต.เกาะกลาง	510,926.44	825,722.86	1.30	1,973.00	
4185	โครงการศึกษาหนองฮ่าง	จ.เชียงราย	อ.พาน	ต.แม่เย็น ต.หัวง้ม	585,000.69	2,156,144.39	1.30	1,818.00	
4186	โครงการศึกษาเขตห้ามล่าสัตว์ป่าหนองทุ่งทอง	จ.สุราษฎร์ธานี	อ.เคียนซา อ.บ้านนาสาร	ต.เขาดอก ต.เคียนซา ต.อรัญคามจารี ต.ท่าชี	526,894.34	977,998.00	1.30	1,536.00	
4187	โครงการอนุรักษ์และฟื้นฟูแหล่งน้ำ ตำบลวังตะเคียน (หนองน้ำ บ้านคลองวังตะเคียน)	ฉะเชิงเทรา	เมืองฉะเชิงเทรา	วังตะเคียน	717,842.64	1,518,132.46	1.28	1,988.00	
4188	โครงการอนุรักษ์และฟื้นฟูแหล่งน้ำ ตำบลคลองกิ่ว (สระน้ำบ้านเขาคันทรง)	ชลบุรี	บ้านบึง	คลองกิ่ว	738,274.36	1,452,694.74	1.27	1,601.00	
4189	โครงการอนุรักษ์และฟื้นฟูแหล่งน้ำ 3 ตำบล (ตำบลบางวัว,ตำบลบางสมัคร,ตำบลพิมพา)	ฉะเชิงเทรา	บางปะกง	บางวัว บางสมัคร พิมพา	710,420.45	1,502,281.96	1.18	1,509.00	
4190	โครงการอนุรักษ์และฟื้นฟูแหล่งน้ำ บึงไผ่แขก	สุพรรณบุรี	เมืองสุพรรณบุรี	ดอนโพธิ์ทอง	613,452.05	1,601,431.47	1.17	2,194.00	
4191	โครงการอนุรักษ์และฟื้นฟูแหล่งน้ำ เขาขวาง	สุพรรณบุรี	ด่านช้าง	ห้วยขมิ้น	560,849.43	1,649,161.74	1.17	2,116.00	
4192	โครงการอนุรักษ์และฟื้นฟูแหล่งน้ำ บึงบ้านหนองดุม	เชียงราย	พาน	ทรายขาว	574,936.00	2,176,708.00	1.17	1,993.00	
4193	โครงการอนุรักษ์และฟื้นฟูแหล่งน้ำ ห้วยม่วง	เชียงใหม่	แม่อาย	แม่นาวาง	537,342.00	2,205,028.00	1.17	1,966.00	
4194	โครงการอนุรักษ์และฟื้นฟูแหล่งน้ำ สระน้ำบ้านหนองยายและ	ระยอง	แกลง	กร่ำ	783,447.52	1,400,810.57	1.17	2,291.00	
4195	โครงการอนุรักษ์และฟื้นฟูระบบโครงข่ายแหล่งน้ำ หนองน้ำ บ้านป่อแดง	ยโสธร	มหาชนะชัย	บากเรือ	1,065,624.21	1,755,749.85	1.16	2,242.00	
4196	โครงการอนุรักษ์และฟื้นฟูแหล่งน้ำ หนองสีหนาท	ขอนแก่น	แวงใหญ่	โนนทอง	860,091.32	1,755,749.85	1.16	1,999.00	
4197	โครงการอนุรักษ์และฟื้นฟูแหล่งน้ำ หนองน้ำสาธารณะ	ขอนแก่น	หนองสองห้อง	หนองไผ่ล้อม	910,804.72	1,744,454.28	1.16	1,874.00	
4198	โครงการอนุรักษ์และฟื้นฟูแหล่งน้ำ หนองน้ำบ้านทางกลาง	ตราด	บ่อไร่	ด่านชุมพล	890,537.84	1,378,986.71	1.16	2,239.00	
4199	โครงการอนุรักษ์และฟื้นฟูระบบโครงข่ายแหล่งน้ำ กุดกรวด	ศรีสะเกษ	กันทรารมย์	เมืองน้อย	1,097,314.86	1,682,470.02	1.16	2,224.00	
4200	โครงการอนุรักษ์และฟื้นฟูแหล่งน้ำบึงศาลาดำ	หนองคาย	ท่าบ่อ	บ้านว่าน	876,524.06	1,968,239.05	1.16	2,180.00	
4201	โครงการอนุรักษ์และฟื้นฟูแหล่งน้ำ หนองใหญ่	ชัยภูมิ	เมืองชัยภูมิ	กุดตุ้ม	838,541.33	1,755,749.85	1.16	2,169.00	
4202	โครงการอนุรักษ์และฟื้นฟูระบบโครงข่ายแหล่งน้ำอ่างเก็บน้ำห้วยนกทา	บึงกาฬ	โซ่พิสัย	ค้ำแก้ว	979,999.53	2,005,440.94	1.16	2,160.00	
4203	โครงการอนุรักษ์และฟื้นฟูระบบโครงข่ายแหล่งน้ำ หนองกุดโง	อุบลราชธานี	เดชอุดม	โพนงาม	1,158,462.77	1,657,962.56	1.16	1,969.00	
4204	โครงการอนุรักษ์และฟื้นฟูแหล่งน้ำ หนองน้ำ บ้านโคกโพธิ์	บุรีรัมย์	พลับพลาชัย	สะเดา	949,573.65	1,631,483.97	1.16	1,965.00	
4205	โครงการอนุรักษ์และฟื้นฟูระบบโครงข่ายแหล่งน้ำ กุดใหญ่	อุบลราชธานี	เมืองอุบลราชธานี	หนองขอน	1,114,168.49	1,699,869.80	1.15	2,268.00	
4206	โครงการอนุรักษ์และฟื้นฟูแหล่งน้ำ หนองน้ำหนองร่อนทอง	บุรีรัมย์	สตึก	ร่อนทอง	953,706.36	1,683,447.40	1.15	2,116.00	
4207	โครงการอนุรักษ์และฟื้นฟูแหล่งน้ำอ่างเก็บน้ำห้วยทราย	สกลนคร	สว่างแดนดิน	บงเหนือ	964,226.77	1,921,617.20	1.15	2,094.00	
4208	โครงการอนุรักษ์และฟื้นฟูแหล่งน้ำ หัวตะแบก	บุรีรัมย์	ประโคนชัย	ประทัดบุ	930,187.89	1,614,649.12	1.15	2,049.00	
4209	โครงการอนุรักษ์และฟื้นฟูแหล่งน้ำ หนองบ้านน้ำ	ขอนแก่น	พระยืน	ขามป้อม	892,655.11	1,755,749.85	1.15	1,944.00	
4210	โครงการอนุรักษ์และฟื้นฟูระบบโครงข่ายแหล่งน้ำ กุดชุย	มหาสารคาม	เมืองมหาสารคาม	ลาดพัฒนา	968,619.68	1,755,749.85	1.15	1,829.00	
4211	โครงการอนุรักษ์และฟื้นฟูแหล่งน้ำ หนองน้ำบ้านหนองน้ำชอน	ชลบุรี	เมืองชลบุรี	สำนักบก	723,117.83	1,479,206.30	1.15	2,234.00	
4212	โครงการอนุรักษ์และฟื้นฟูแหล่งน้ำ ทีดินหนองนาเยีย	อุดรธานี	สร้างคอม	สร้างคอม	936,737.25	1,976,886.23	1.15	2,029.00	
4213	โครงการอนุรักษ์และฟื้นฟูแหล่งน้ำ หนองโป่ง	นครราชสีมา	ขามสะแกแสง	ขามสะแกแสง	840,523.81	1,702,827.56	1.15	2,021.00	
4214	โครงการอนุรักษ์และฟื้นฟูแหล่งน้ำ หนองไผ่	บุรีรัมย์	สตึก	ร่อนทอง	954,970.57	1,684,874.82	1.15	2,019.00	
4215	โครงการอนุรักษ์และฟื้นฟูแหล่งน้ำ หนองเหล่าหมากค่า	มหาสารคาม	ยางสีสุราช	นาภู	933,382.65	1,736,990.43	1.15	1,945.00	
4216	โครงการอนุรักษ์และฟื้นฟูแหล่งน้ำ บึงสวนสาธารณะหนองปลาเฒ่า	ชัยภูมิ	เมืองชัยภูมิ	ในเมือง	823,116.40	1,755,749.85	1.15	1,855.00	
4217	โครงการอนุรักษ์และฟื้นฟูแหล่งน้ำ บ้านอ่าเภอ	ชลบุรี	บางละมุง	ห้วยใหญ่	712,063.01	1,414,875.85	1.14	1,953.00	
4218	โครงการอนุรักษ์และฟื้นฟูแหล่งน้ำ กุดจับ	ร้อยเอ็ด	จังหาร	ม่วงลาด	984,482.59	1,755,749.85	1.14	2,246.00	
4219	โครงการอนุรักษ์และฟื้นฟูแหล่งน้ำ ห้วยสายหนัง	ขอนแก่น	สีชมพู	สีชมพู	832,333.80	1,755,749.85	1.14	2,226.00	
4220	โครงการอนุรักษ์และฟื้นฟูแหล่งน้ำ หนองพระบุ	ขอนแก่น	พระยืน	พระบุ	894,579.52	1,755,749.85	1.14	2,217.00	
4221	โครงการอนุรักษ์และฟื้นฟูแหล่งน้ำ ทุ่งมน	ขอนแก่น	บ้านฝาง	บ้านเหล่า	891,618.42	1,755,749.85	1.14	2,033.00	
4222	โครงการอนุรักษ์และฟื้นฟูแหล่งน้ำ หนองน้ำเกลี้ยง	ขอนแก่น	เมืองขอนแก่น	สำราญ	907,196.86	1,755,749.85	1.14	1,932.00	
4223	โครงการอนุรักษ์ฟื้นฟูแหล่งน ำห้วยเชือกห้วยรวงไช บ้านบะแด ตำบลน ำอ้อม อำเภอกระนวน จังหวัดขอนแก่น	ขอนแก่น	กระนวน	น้ำอ้อม	942,123.91	1,849,298.19	1.08	2,066.00	
4224	โครงการอนุรักษ์และฟื้นฟูแหล่งน้ำ ตำบลพังราด (หนองพลอง)	ระยอง	แกลง	พังราด	800,999.23	1,407,900.72	1.06	1,934.00	
4225	โครงการอนุรักษ์และฟื้นฟูระบบโครงข่ายแหล่งน้ำ ตำบลป่ายุบใน (บ้านคลองหวายโสม1)	ระยอง	วังจันทร์	ป่ายุบใน	761,472.90	1,439,844.82	1.05	2,043.00	
4226	ปตร. เชื่อมแก่มลิงหนองแดงกับร่องขาบ	พะเยา	เชียงคำ	อ่างทอง	625,245.63	2,160,836.40	0.70	1,806.00	
4227	สถานีสูบน้ำหนองแดง Solar Floating Flow 3,000 qu.m per day Head10	พะเยา	เชียงคำ	อ่างทอง	625,675.25	2,161,011.50	0.65	2,085.00	
4228	อนุรักษ์ฟื้นฟูร่องโบสถ	พะเยา	เชียงคำ	อ่างทอง	622,044.03	2,158,749.47	0.65	2,060.00	
4229	อนุรักษ์ฟื้นฟูหนองอ่างพร้อมตกแต่งคันดิน	พะเยา	เชียงคำ	อ่างทอง	625,839.84	2,162,574.89	0.65	1,975.00	
4230	ฝายน้ำล้นบ้านสันปุเลย (ปลายร่องแซ่)	พะเยา	เชียงคำ	อ่างทอง	625,618.28	2,163,230.66	0.65	1,921.00	
4231	ระบบกระจายน้ำ ท่อส่งน้ำสายหลัก Dia. 900 mm. ต.น้ำแวน ต.อ่างทอง	พะเยา	เชียงคำ	อ่างทอง	626,314.47	2,160,832.81	0.65	1,897.00	
4232	อ่างเก็บน้ำห้วยไร่ (สูบน้ำจากหนองกะโล่ะมาลง) ต.น้ำแวน ต.อ่างทอง	พะเยา	เชียงคำ	อ่างทอง	630,683.55	2,160,001.07	0.65	1,868.00	

ลำดับ	รายการ	จังหวัด	อำเภอ	ตำบล	X	Y	ความจุ (ล้านลบ.ม.)	พื้นที่รับประโยชน์ (ไร่)	หมายเหตุ
4233	อนุรักษ์ฟื้นฟูร่องชุ่น	พะเยา	เชียงคำ	อ่างทอง	625,866.76	2,156,749.84	0.65	1,826.00	
4234	สถานีสูบน้ำห้วยเอี้ยง Solar Floating เข้า Tank	พะเยา	เชียงคำ	น้ำแวน	629,026.89	2,155,290.65	0.65	1,812.00	
4235	Tank ขนาด 3,000 ลูกบาศก์เมตร ต.น้ำแวน ต.อ่างทอง	พะเยา	เชียงคำ	น้ำแวน	629,362.58	2,161,783.76	0.65	1,672.00	
4236	Tank ขนาด 3,000 ลูกบาศก์เมตร ต.น้ำแวน ต.อ่างทอง	พะเยา	เชียงคำ	อ่างทอง	629,134.81	2,161,152.47	0.65	1,634.00	
4237	ปตร. หนองสามขา ต.น้ำแวน ต.อ่างทอง	พะเยา	เชียงคำ	อ่างทอง	624,977.51	2,165,645.84	0.65	1,624.00	
4238	ปตร. เชื่อมแก้มลิงหนองกะโล่ะกับร่องโบสถ	พะเยา	เชียงคำ	อ่างทอง	625,990.20	2,160,118.65	0.60	1,599.00	
4239	สถานีสูบน้ำหนองอ่าง Solar Floating Flow 2,500 qu.m per day Head25	พะเยา	เชียงคำ	อ่างทอง	625,783.83	2,162,361.88	0.55	2,076.00	
4240	รื้อถอน/ปรับปรุง/สร้างใหม่ ฝาย/ปตร.ในน้ำแวน	พะเยา	เชียงคำ	น้ำแวน	633,932.09	2,151,261.46	0.55	1,945.00	
4241	อนุรักษ์ฟื้นฟูลำน้ำขนาดเล็ก (ห้วยคอกหมู ห้วยจำปุน คลองเดิม) ต.น้ำแวน ต.อ่างทอง	พะเยา	เชียงคำ	อ่างทอง	625,311.42	2,164,007.91	0.55	1,846.00	
4242	อนุรักษ์ฟื้นฟูปรับปรุงร่องขาบเป็นคลองดาดคอนกรีต	พะเยา	เชียงคำ	อ่างทอง	624,244.76	2,160,190.51	0.55	1,752.00	
4243	ระบบกระจายน้ำ ต.น้ำแวน ต.อ่างทอง	พะเยา	เชียงคำ	น้ำแวน	626,342.86	2,161,599.79	0.55	1,748.00	
4244	ปตร.กันน้ำย้อน พื้นที่โดยรอบ ต.น้ำแวน ต.อ่างทอง	พะเยา	เชียงคำ	น้ำแวน	625,416.85	2,162,268.11	0.55	1,701.00	
4245	อาคารรับน้ำเข้าและอาคารระบายน้ำร่องแช่	พะเยา	เชียงคำ	อ่างทอง	624,647.76	2,165,517.04	0.55	1,638.00	
4246	ระบบกระจายน้ำ ท่อส่งน้ำสายย่อย ต.น้ำแวน ต.อ่างทอง	พะเยา	เชียงคำ	น้ำแวน	626,914.04	2,160,267.70	0.55	1,624.00	
4247	ฝาย/ปตร.หนองแดง ต.น้ำแวน ต.อ่างทอง	พะเยา	เชียงคำ	อ่างทอง	621,488.53	2,158,648.31	0.55	1,587.00	
4248	พนังเก็บน้ำใต้ดิน แนวน้ำอ้อง	พะเยา	เชียงคำ	อ่างทอง	621,826.70	2,159,849.78	0.55	1,555.00	
4249	อนุรักษ์ฟื้นฟูหนองกะโล่ะ 3 พร้อมตกแต่งคันดิน	พะเยา	เชียงคำ	อ่างทอง	626,327.45	2,161,613.85	0.50	2,074.00	
4250	สถานีสูบน้ำอ่างเก็บน้ำน้ำแวน Solar Floating	พะเยา	เชียงคำ	น้ำแวน	634,369.89	2,150,005.71	0.50	2,042.00	
4251	ระบบกระจายน้ำ (คลองใส่ไก่) หนองกะโล่ะ	พะเยา	เชียงคำ	อ่างทอง	625,957.26	2,160,327.49	0.50	1,958.00	
4252	พนังเก็บน้ำใต้ดิน (แกนดินเหนียว)	พะเยา	เชียงคำ	อ่างทอง	625,818.48	2,159,481.49	0.50	1,955.00	
4253	สถานีสูบน้ำอ่างเก็บน้ำห้วยมะไฟ Solar Floating Flow 600 qu.m per day Head20	พะเยา	เชียงคำ	อ่างทอง	628,753.19	2,157,691.76	0.50	1,865.00	
4254	ประตูระบายร่องแช่ (น้ำกันน้ำย้อนและฝาย) ต.น้ำแวน ต.อ่างทอง	พะเยา	เชียงคำ	น้ำแวน	624,214.28	2,168,894.05	0.50	1,815.00	
4255	ระบบกระจายน้ำ พร้อมท่อคอนกรีตสี่เหลี่ยม ต.น้ำแวน ต.อ่างทอง	พะเยา	เชียงคำ	อ่างทอง	624,366.92	2,164,249.26	0.50	1,787.00	
4256	ระบบกระจายน้ำ ท่อส่งน้ำสายย่อย ต.น้ำแวน ต.อ่างทอง	พะเยา	เชียงคำ	น้ำแวน	626,731.09	2,162,849.11	0.50	1,773.00	
4257	อนุรักษ์ฟื้นฟูร่องแช่	พะเยา	เชียงคำ	อ่างทอง	624,997.16	2,163,700.25	0.50	1,712.00	
4258	ปตร. เชื่อมแก้มลิงหนองอ่างกับร่องแช่	พะเยา	เชียงคำ	อ่างทอง	625,655.98	2,163,224.50	0.50	1,706.00	
4259	อนุรักษ์ฟื้นฟูหนองกะโล่ะ 1, 2 พร้อมตกแต่งคันดิน พื้นที่ผิว 140 ไร่ ขุดลอกลึกเฉลี่ย 2.5 เมตร และยกระดับคันดินสูงเฉลี่ย 1.5 เมตร จากพื้นดินเดิม รวมลึก 10 เมตร	พะเยา	เชียงคำ	อ่างทอง	626,271.12	2,160,894.26	0.50	1,651.00	
4260	ปรับปรุงเพิ่มประสิทธิภาพบ่อพักน้ำ (สูบน้ำจากหนองกะโล่ะมาลง) 34 แห่ง ต.น้ำแวน ต.อ่างทอง	พะเยา	เชียงคำ	อ่างทอง	626,584.11	2,163,382.54	0.50	1,568.00	
4261	ปตร. ร่องแช่ ต.น้ำแวน ต.อ่างทอง	พะเยา	เชียงคำ	อ่างทอง	624,962.87	2,166,542.35	0.45	1,983.00	
4262	ปรับปรุง/สร้างใหม่ อาคารชลศาสตร์ ต.น้ำแวน ต.อ่างทอง	พะเยา	เชียงคำ	อ่างทอง	626,290.18	2,160,839.94	0.45	1,933.00	
4263	อนุรักษ์ฟื้นฟู พร้อมก่อสร้างบ่อชีมน้ำ ต.น้ำแวน ต.อ่างทอง	พะเยา	เชียงคำ	น้ำแวน	624,990.30	2,164,022.16	0.45	1,889.00	
4264	ระบบกระจายน้ำ (คลองใส่ไก่) ต.น้ำแวน ต.อ่างทอง	พะเยา	เชียงคำ	น้ำแวน	624,694.75	2,162,468.50	0.45	1,888.00	
4265	สถานีสูบน้ำอ่างเก็บน้ำห้วยเอี้ยง Solar Floating	พะเยา	เชียงคำ	น้ำแวน	629,213.07	2,155,234.87	0.45	1,887.00	
4266	สถานีสูบน้ำจากสระน้ำบ้านชัยชมภู 2 Solar Floating Flow 600 qu.m per day Head35	พะเยา	เชียงคำ	อ่างทอง	627,648.09	2,153,422.54	0.45	1,740.00	
4267	ปรับปรุงเพิ่มประสิทธิภาพบ่อพักน้ำ (สูบน้ำจากอ่างเก็บน้ำน้ำแวนมาลง) 26 แห่ง ต.น้ำแวน ต.อ่างทอง	พะเยา	เชียงคำ	อ่างทอง	635,018.74	2,157,314.98	0.45	1,696.00	
4268	อนุรักษ์ฟื้นฟูหนองแดงและหนองเขียวพร้อมตกแต่งคันดิน	พะเยา	เชียงคำ	อ่างทอง	624,594.00	2,160,763.25	0.45	1,622.00	
4269	สถานีสูบน้ำหนองกะโล่ะ Solar Floating Flow 8,000 qu.m per day Head40	พะเยา	เชียงคำ	อ่างทอง	626,073.32	2,160,416.29	0.45	1,516.00	
4270	รื้อถอน/ปรับปรุง/สร้างใหม่ ฝาย/ปตร.แม่ต๋ำ	พะเยา	เชียงคำ	น้ำแวน	629,185.02	2,153,554.12	0.45	-	

กรมทรัพยากรน้ำ

กระทรวงทรัพยากรธรรมชาติและสิ่งแวดล้อม

Department of Water Resources

180/3 ถนนพระรามที่ 6 แขวงพญาไท
เขตพญาไท กรุงเทพ 10400
โทรศัพท์/โทรสาร 0-2271-6000

