กรมทรัพยากรน้ำ
กระทรวงทรัพยากรธรรมชาติและสิ่งแวดล้อม

สทภ.1

ตรวจติดตาม เร่งรัดการเบิกจ่ายงบประมาณ โครงการก่อสร้างระบบกระจายน้ำสะอาด สนับสนุนโครงการ ตามแนวพระราชดำริ สมเด็จพระกนิษฐาธิราชเจ้า กรมสมเด็จพระเทพรัตนราชสุดาฯ สยามบรมราชกุมารี ในพื้นที่ จ.พะเยา (ประเภทงานจัดทำเอง)

19 กุมภาพันธ์ 2565

นายโอภาส ถาวร ผู้อำนวยการสำนักงานทรัพยากรน้ำภาค 1 มอบหมายให้ นายศิริศักดิ์ เกษารัตน์ ผู้อำนวยการส่วนบริหารจัดการน้ำ ตรวจติดตาม เร่งรัดการเบิกจ่ายงบประมาณ โครงการก่อสร้างระบบกระจายน้ำสะอาด สนับสนุนโครงการถ่ายทอดองค์ความรู้โครงการหลวง ในศูนย์การเรียนชุมชนชาวไทยภูเขาแม่ฟ้าหลวง (ศศช.) จำนวน 2 แห่ง (บ้านห้วยปุ้ม, บ้านห้วยเดื่อ) ตำบลร่มเย็น อำเภอเชียงคำ จังหวัดพะเยา (ประเภทงานจัดทำเอง) สนับสนุนโครงการตามแนวพระราชดำริ สมเด็จพระกนิษฐาธิราชเจ้า กรมสมเด็จพระเทพรัตนราชสุดาฯ สยามบรมราชกุมารี โครงการพัฒนาเด็กและเยาวชนในถิ่นทุรกันดาร และสนับสนุนสถาบันวิจัยและพัฒนาพื้นที่สูง (องค์การมหาชน) ปีงบประมาณ 2565 โดยติดตั้งระบบผลิตน้ำดื่มสะอาดชนิดไฟฟ้า อัตราการผลิต 300 ลิตร/ชั่วโมง ผลิตน้ำสะอาดได้อย่างต่อเนื่องตลอด 24 ชั่วโมง คิดเป็นปริมาณน้ำ 7,200 ลิตร/วัน/แห่ง สามารถรองรับและให้บริการประชาชนได้กว่า 1,400 คน/วัน/แห่ง น้ำดื่มสะอาดตามเกณฑ์คุณภาพน้ำประปาดื่มได้ กรมอนามัย พ.ศ. 2563 เพื่อสุขอนามัยและคุณภาพชีวิตที่ดีของประชาชน

ผลดำเนินงาน/ผลการเบิกจ่ายงบประมาณ แล้วเสร็จ 100% มีนักเรียน ครู ตลอดจนประชาชนบนพื้นที่สูงถิ่นทุรกันดารได้รับประโยชน์ไม่น้อยกว่า 154 ครัวเรือน จำนวนกว่า 596 คน

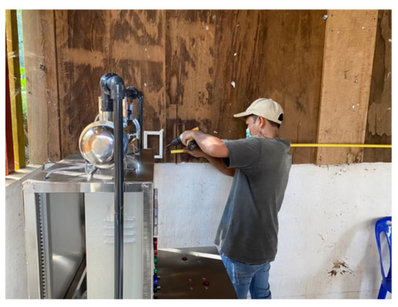

" มุ่งผลสัมฤทธิ์ จิตบริการ ประสานสามัคคี "

ส่วนบริหารจัดการน้ำ สำนักงานทรัพยากรน้ำภาค 1 เลขที่ 555 ม. 15 ต.บ่อแฮ้ว อ.เมือง จ.ลำปาง 52100 โทร. 0 5422 5441