ข่าว NEWS
กรมทรัพยากรน้ำ
กระทรวงทรัพยากรธรรมชาติและสิ่งแวดล้อม
https://www.dwr.go.th/

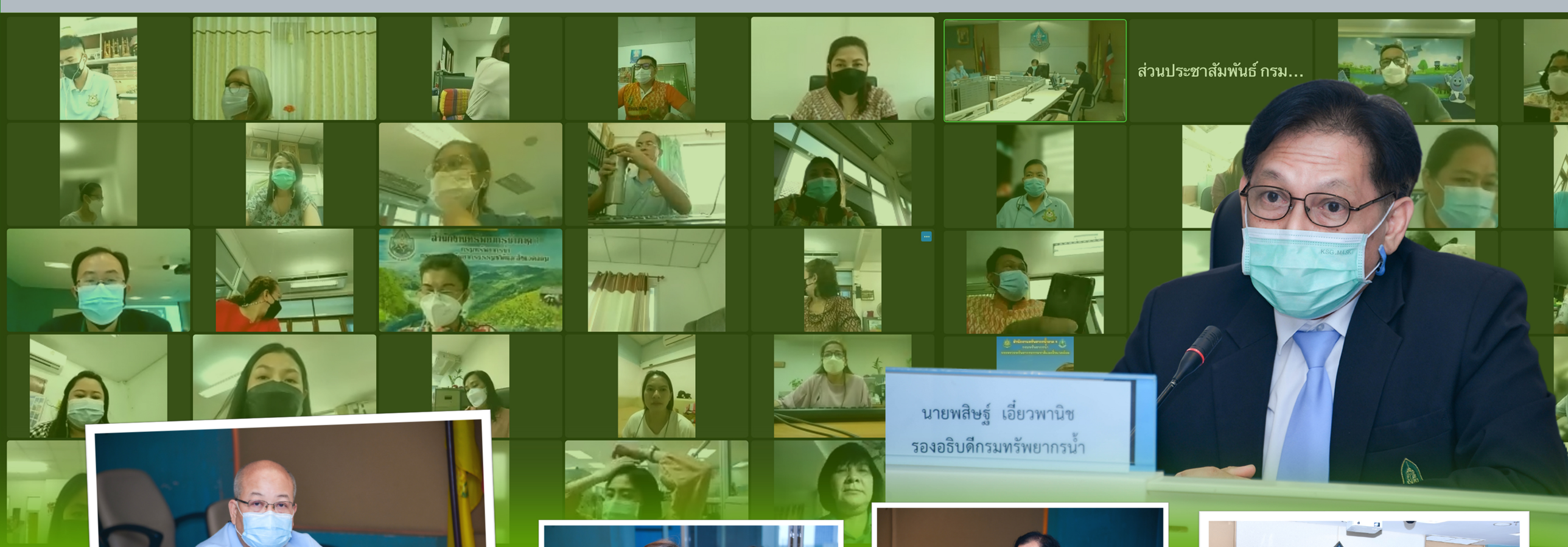

กรมทรัพยากรน้ำ ประชุมเชิงปฏิบัติการ การลดและคัดแยกขยะมูลฝอย ประจำปี 2565

วันที่ 28 เมษายน 2565 นายพสิษฐ์ เอี่ยวพานิช รองอธิบดีกรมทรัพยากรน้ำ เป็นประธานเปิดโครงการประชุมเชิงปฏิบัติการ เรื่องการลดและคัดแยกขยะมูลฝอยประจำปี 2565 โดยมีเจ้าหน้าที่กรมทรัพยากรน้ำจากส่วนกลางและเจ้าหน้าที่สำนักงานทรัพยากรน้ำภาค 1-11 เข้าร่วมการประชุมฯ โครงการประชุมดังกล่าวมีวัตถุประสงค์ เพื่อพัฒนาบุคลากรของกรมทรัพยากรน้ำให้มีความรู้ความเข้าใจในเกณฑ์การประเมินและแนวทางการดำเนินงานตามมาตรการลดและคัดแยกขยะมูลฝอย อีกทั้งสามารถนำไปปฏิบัติได้อย่างมีประสิทธิภาพ เกิดประโยชน์และลดปริมาณขยะมูลฝอยที่ต้องส่งไปกำจัด รวมถึงสร้างจิตสำนึกในการลดคัดแยกขยะมูลฝอยให้กับเจ้าหน้าที่ของกรมทรัพยากรน้ำเกิดภาพลักษณ์ที่ดีและสามารถเป็นต้นแบบในการดำเนินงานของหน่วยงานภาครัฐได้ ทั้งนี้ได้รับเกียรติวิทยากรจากกรมควบคุมมลพิษ กระทรวงทรัพยากรธรรมชาติและสิ่งแวดล้อม เป็นผู้บรรยายให้ความรู้ ณ ห้องประชุมสายชล ชั้น 9 กรมทรัพยากรน้ำ และผ่านสื่ออิเล็กทรอนิกส์ออนไลน์ ระบบ Zoom