DWR NEWS

การประชุมคณะกรรมการ กลั่นกรองผลการประเมินประสิทธิภาพ และประสิทธิผลการปฏิบัติงานของลูกจ้างประจำ ครั้งที่ 1/2566

วันที่ 24 พฤษภาคม 2566

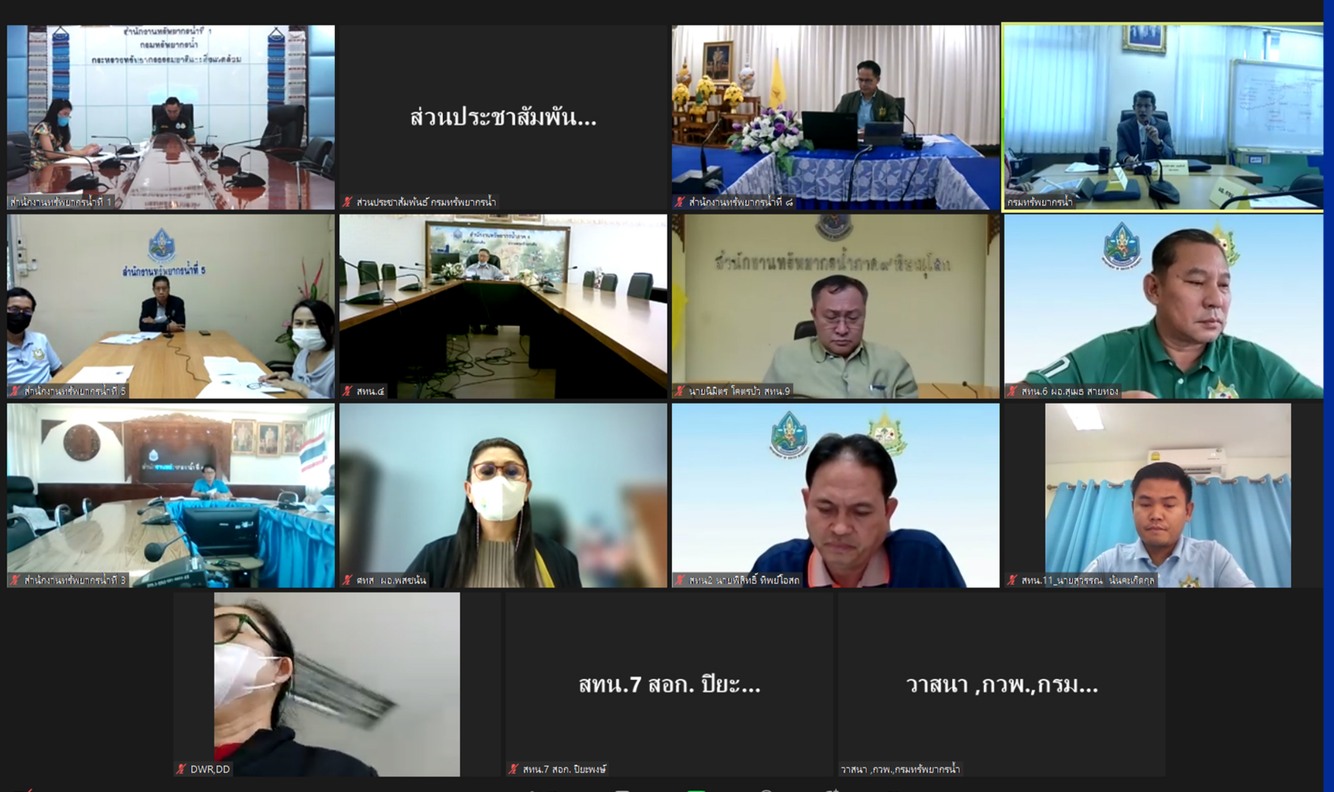

นายธีระชุณ บุญสิทธิ์ รองอธิบดีกรมทรัพยากรน้ำ เป็นประธานการประชุมคณะกรรมการกลั่นกรองผลการประเมินประสิทธิภาพและประสิทธิผลการปฏิบัติงานของลูกจ้างประจำ ครั้งที่ 1/2566 พร้อมผู้บริหารกรมฯ เข้าร่วม เพื่อพิจารณาเลื่อนขั้นค่าจ้างลูกจ้างประจำ ครั้งที่ 1 (1 ตุลาคม 2565 – 31 มีนาคม 2566) ณ ห้องประชุมกองอนุรักษ์ทรัพยากรน้ำ ชั้น 7 อาคารกรมทรัพยากรน้ำ และผ่านระบบ Zoom