กรมน้ำ
ทรัพยากรน้ำ

DWR NEWS

การประชุม

คณะกรรมการโครงสร้างอัตราค่าใช้น้ำสาธารณะ ประเภทที่สองและสาม ครั้งที่ 3/2566

วันที่ 21 กันยายน 2566

นายวีระ ขุนไชยรักษ์ รองอธิบดีกรมทรัพยากรน้ำ เป็นประธานการประชุมคณะกรรมการกำกับด้านวิชาการโครงการค่าใช้จ่ายในการศึกษาแนวทางการจัดทำนโยบายกำหนดโครงสร้างอัตราค่าใช้น้ำสำหรับการใช้ทรัพยากรน้ำสาธารณะของผู้ใช้น้ำประเภทที่สองและสาม ตามพระราชบัญญัติทรัพยากรน้ำ พ.ศ. 2561 หมวด 4 ครั้งที่ 3/2566 พร้อมผู้บริหารและเจ้าหน้าที่เข้าร่วม เพื่อพิจารณาร่างรายงานฉบับสมบูรณ์ของโครงสร้างอัตราค่าใช้น้ำฯ ในด้านต่าง ๆ เช่น ด้านกฎหมาย ระเบียบ ข้อบังคับ ด้านนโยบายที่ใช้ได้ผลในต่างประเทศ ถอดบทเรียนการบริหารจัดการเงินค่าใช้น้ำที่เรียกเก็บจากหน่วยงานในประเทศ การวิเคราะห์ปัจจัยอื่น ๆ ที่มีผลต่อการกำหนดโครงสร้างอัตราค่าใช้น้ำ เป็นต้น ณ ห้องประชุมกองการจัดสรรน้ำ กรมทรัพยากรน้ำ
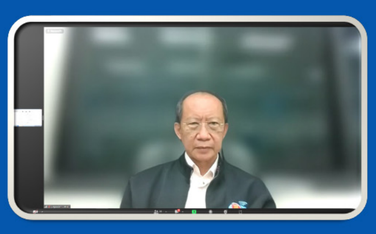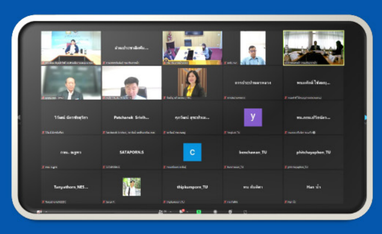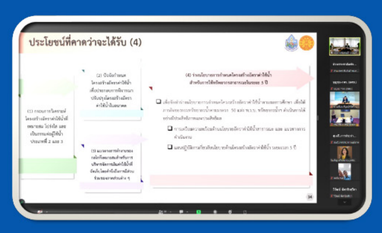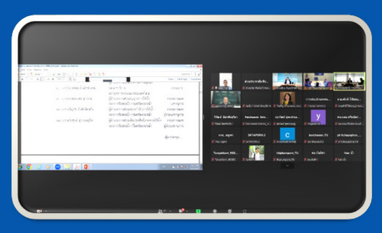
Zoom